Director
RAYMUNDO SILVA

Endereço telegraphico — "CORREOMANHA"
Impresso em papel de HOLMBERG BECH & Cª. — Stockolmo e Rio

Correio da Manhã

Proprietario
EDMUNDO BITTENCOURT

Director, 1558, C.—Red. 5698, C.—Administração, 37, Central
Impresso em papel de NORDSKOG & Cª. — Christiania — Rio

ANNO XXI — N. 8.304
Gerente — V. A. DUARTE FELIX

RIO DE JANEIRO — DOMINGO, 27 DE NOVEMBRO DE 1921

REDACÇÃO
Largo da Carioca n. 13

Os acontecimentos de hontem, provocados pela policia

Quando pretendia realizar um comicio na praça Marechal Floriano Peixoto, em favor da candidatura nacional, o povo foi brutalmente dissolvido a pata de cavallo e a espada

Por ordem da autoridade civil, a policia militar fez uso dos seus revólveres naquella praça e no largo da Carioca

Não surprehenderam os acontecimentos de que a parte mais central da cidade hontem foi theatro. A policia civil, divorciada da opinião publica calculadamente não procurou evitar que se realizassem no mesmo local e ás mesmas horas, dois comicios, em que se faria a propaganda de candidaturas oppostas, se é que ainda se póde chamar assim o trapo de candidatura que meia duzia de mashorqueiros conhecidos e pagos para tal fim tentam defender na praça publica. A estes e áquella cabe exclusivamente a responsabilidade das scenas que se desenrolaram, scenas que se hão de repetir ,emquanto a autoridade civil fôr um deploravel polichinello, que se move automaticamente conforme os caprichos dos aventureiros que querem a todo o transe assaltar os postos de mando da Republica .

De um lado vemos cidadãos ordeiros, cujas armas no momento da reacção contra insolitas aggressões, como as de hontem, não as pedras da calçada, procurarem dentro da Constituição e conforme os melhores principios democraticos fazer valer um direito que se concede a todo povo livre, o da escolha de quem lhe dirija os destinos; do outro, uma quantidade minima de individuos, especialmente pagos para o fim de tentarem fazer — tentar apenas, porque até agora nada conseguiram — a propaganda de um nome que a opinião publica de todo o paiz repelle. Aquelles, quando reunidos em comicio, como se verificou mais uma vez hontem, á tarde, comicio pacato, sem o menor intuito de desordem, são dissolvidos a pata de cavallo e á espada; estes, com os Pintos de Andrade e os Josés Julios á frente, typos acabados de desordeiros, de revolveres em punho, merecem da policia a mais chocante, a mais criminosa, a mais canalha das protecções.

Dos varios incidentes, que de tempos a esta parte se têm verificado nesta capital, os de hontem foram os mais graves. Da vulgaridade da pata do cavallo e da espada a policia passou ao uso da arma de fogo, espalhando o panico entre a população, forçando o commercio a cerrar as suas portas ,tudo isso de uma maneira insolita, violentamente, e sem a menor provocação. Só nos resta ver agora os Trepoff de fancaria requisitar dos quarteis da policia as metralhadoras para varrerem das ruas a "canalha" incommoda que quer evitar, e evitará, que o bando sinistro lhe leve os restos de liberdade que ainda lhe concedem.

Mas o que ha de mais notavel em tudo isso é a flagrante parcialidade do sr. Epitacio Pessoa, que nestas occasiões manda designar para superintender o policiamento, justamente o sr. Faria Souto, inimigo pessoal e adversario do sr. Nilo Peçanha na politica fluminense. Essa autoridade não foi aproveitada em tal serviço numa occasião apenas: na noite em que se reuniu o Club Militar. Nesse dia, o presidente da Republica soube ser prudente...

Na Praça Marechal Floriano

Marcado para hontem, á tarde, um "meeting" da reacção republicana, o pessoal do "Cravo Vermelho", a escoria chefiada pelo desordeiro Pinto de Andrade, arvorado em autoridade policial entendeu de perturbar a ordem, marcando um outro "meeting" para a mesma hora e local — Praça Marechal Floriano Peixoto.

E a policia soube logo prestar mão forte ao bando do coronel Libanio, enchendo a praça de cavallaria de policia, guardas e agentes do Corpo de Segurança.

Logo que a força chegou, o pessoal "Rolinha" se preparou, numa attitude de franca hostilidade, apadrinhada por um pelotão de cavallaria, sob o commando do tenente Escobar.

Semelhante attitude, francamente ameaçadora, não intimidou a massa popular, que ali se agglomerava, aos vivas aos candidatos Nilo-Seabra.

Ao assomar, no topo da escadaria do Theatro Municipal, o primeiro orador da Reacção Republicana, os desordeiros procuraram impedil-o de fazer o seu discurso, promovendo a primeira arruaça, que teve o apoio da propria policia, francamente de parceria com Pinto de Andrade e a sua troupe.

O "meeting" foi, assim, interrompido e vergonhosamente a policia entrou em scena, dispersando, violentamente o povo a patas de cavallo, auxiliada muito de perto pelo bando do "Cravo Vermelho".

Este facto provocou a indignação geral e os vivas aos candidatos Nilo-Seabra redobraram, repercutindo nos bondes que passavam apinhados e na onda popular, que cada vez mais se avolumava.

Aspectos dos "meetings". A um canto o tenente Escobar fazendo o seu cavallo subir as escadas do Municipal, em perseguição dos populares.

O pessoal desordeiro aproveitou o ensejo para a sua exhibição. Um typo, que se encontrava ao lado de Pinto de Andrade e Silveira Martins, sacou do revolver e fez fogo, fugindo em seguida.

Pinto de Andrade e o seu companheiro fizeram menção de puxar as suas armas. A policia, longe de detel-os, como era do seu dever, facilitou-lhes a fuga.

O pelotão de cavallaria commandado pelo tenente Escobar, entrou novamente em scena. A policia impedia o "meeting" da Reacção Republicana, mas deixava que o "Cravo Vermelho" se salientasse, na pratica das suas bravatas.

As ameaças não intimidam

Os promotores do "meeting" não se intimidaram com as ameaças e violencias da policia. A cada movimento da força, de cavallaria, a multidão irrompia em estrepitos e vaias — Fóra o mé...

— Abaixo o Rolinha!

— Fóra o Libanio!

O local parecia uma verdadeira praça de guerra.

A policia civil, representada por commissarios do 5º districto, cruzava os braços ante a attitude da cavallaria e de um typo que nada têm com a policia e que se soube ser irmão do delegado Faria Souto.

A massa popular vendo-se de tal maneira tratada pela policia, se encaminhou para a rua Evaristo da Veiga, de onde, da sacada do predio n. 22, um orador falou.

As suas palavras ecoaram com enthusiasmo na massa popular, que, ao ouvir os nomes de Nilo Peçanha e Seabra, prorompia em acclamações, que repercutiam em todas as janellas repletas de familias. Entendeu o commandante do pelotão de cavallaria dispersar de novo o povo. A um gesto de um corneta, a soldadesca se movimentou.

Os protestos surgiram de toda parte.

— Não póde, fóra, abaixo os defensores do Rolinha!

— E' uma violencia!

O tenente Escobar ameaça e a vaia recrudesce.

Um cavalheiro delle se approxima e exclama indignado:

— O que o senhor está fazendo, é um desaforo inominavel, uma violencia que não póde passar sem um protesto.

A uma resposta do tenente, o cavalheiro diz:

— O senhor é um atrevido, um insolente!

A cavallaria varre a rua.

Ha protestos de toda parte, da rua, das sacadas cheias.

Dir-se-ia que os policiaes, com o commandante á frente, estavam loucos.

A cavallaria trouxe o povo de novo para a praça.

Arremessado fóra do animal

As escadarias do Municipal de novo se encheram. Isso irritou o official, que mandou carregar de novo sobre o povo, dando o exemplo. Os animaes galgaram a escadaria e lá em cima um popular, indignado, segurou o official por uma perna, atirando-o do animal ao chão, virando os arreios com elle.

O povo prorompeu numa vaia formidavel, proseguindo a cavallaria na sua obra, em plena Avenida, sendo afinal rechassada a pedradas.

A massa popular deixa a praça Marechal Floriano, rumo do largo da Carioca.

Uma prisão relaxada

Quiz um cavallariano prender um cavalheiro que se encontrava á porta de sua casa, á rua Evaristo da Veiga, porque o mesmo respondia ás violencias, vivando os candidatos populares. A um protesto dos populares, o policial, um corneteiro, saltou do animal e fez menção de aggredir o cavalheiro.

Este se viu logo cercado de populares que obrigaram o policial a montar de novo e se retirar, sob vaia.

Preso por que?

Toda gente que se encontrava na praça Marechal Floriano protestou, indignada, contra as violencias da policia. O advogado Isaac Garson não se conteve e verberou em termos severos o que assistia. Tanto bastou para que fosse preso. Protestou, energicamente. Era nilista e não tinha medos de caretas. O povo acercou-o e a sua prisão foi relaxada. E querem saber quem o prendeu? O irmão do sr. Faria Souto, um arruaceiro que absolutamente nada é na policia.

Os acontecimentos do Largo da Carioca

Depois das arruaças levadas a effeito pelos apaniguados bernardistas, nas cercanias do theatro Municipal, com o fim de hostilizar os adeptos da dissidencia, que ali estavam para erguer bem alto os meritos incontestaveis dos candidatos da Reacção Republicana, o povo, indignado com aquelle processo indecoroso dos seus inimigos, se dirigiu para o largo da Carioca, com o fim de protestar, junto aos jornaes que encarnam o verdadeiro sentir de toda a nação, neste momento em que estão em jogo as instituições republicanas, contra as violencias não só dos cafagestes a soldo da pagadoria de Minas, mas tambem, e com maior razão, contra as arbitrariedades dos energumenos policiaes que o desembargador Geminiano achou de mandar para o local, garantir a "ordem e socego", como se por acaso não fosse a tal policia mantenedora da ordem e do socego quem os estivesse a perturbar todos os dias.

Chegando ao largo da Carioca, o povo encaminhou-se para a nossa redacção, onde um orador, o sr. Alvaro Corrêa Campos, apparecendo á sacada, tinha iniciado um vibrante discurso, mostrando os direitos que o povo tem nas suas manifestações politicas, especialmente quando se trata de afastar uma candidatura como a do sr. Bernardes.

Continuava o orador a elucidar as massas sobre os seus direitos civis e sobre as garantias emanadas da Constituição, quando se ouviu, á distancia, um tilintar insistente de "viuvas alegres" ao mesmo tempo que o povo, prevendo naquelle tilintar macabro de campas e patas de cavallos, a execução de duras violencias num movimento de solidariedade, que a todos une nos momentos de provações e de castigos, preparou-se para receber os esbirros desembargatorios.

O orador da nossa sacada, não percebeu, no calor da sua oração, o movimento dos populares que o ouviam, e continuava, cheio de enthusiasmo, a lhes apontar o caminho da victoria, que se resume nesse movimento espontaneo, operado em todo o Brasil, contra os politicos corruptores que pretendem chegar ao governo tripudiando sobre os direitos dos cidadãos livres de uma democracia.

A "viuva alegre" approximou-se, e, subito, sem que houvesse motivo justificatorio de tal attitude, a policia do desembargador Geminiano invadiu o local, de revólvers em punho, a atirar sobre os que, reunidos, erguiam o seu protesto contra as violencias soffridas.

Aos primeiros estampidos, o povo tentou reagir contra o absurdo policial, mas, impossibilitado, ante a desegualdade de armas, debandou, ficando em campo, a bancarem os heroes do triste feito, de armas em punho, os soldados da nossa policia!...

Na debandada, o povo se abrigou em nossa redacção e nas casas vizinhas, tendo ainda a policia atirado num popular, que entrou na confeitaria "Lalet".

A bala, por um verdadeiro milagre, não o attingiu indo, porém, encravar-se na parede da alludida confeitaria.

Depois de varios protestos, finalmente, a policia deixou de atirar, permittindo, assim, que o povo, com o mesmo enthusiasmo se dirigisse á redacção d'*A Noite*, onde, renovando os protestos contra as violencias policiaes, se dissolveu a passeata.

Uma senhora tem uma syncope, em virtude do tiroteio policial

Na hora em que a policia desenvolvia as suas bravatas, atirando contra o povo e o espaldeirando, varias senhoras que esperavam bondes nas proximidades do largo da Carioca, tomadas de panico, correram a procurar abrigo nas casas mais proximas, tendo se registrado, dentre outros accidentes, uma syncope de que foi victima uma senhora que, com varios embrulhos á mão, esperava um bonde da linha de Itapagipe.

Soccorrida em tempo pelas pessoas que se achavam presentes, a alludida senhora, voltando a si tomou um automovel e se recolheu á sua residencia.

Não houve victimas

Das arruaças desenvolvidas hontem, no largo da Carioca, pela policia, felizmente não houve victima alguma.

A policia completou a sua obra sinistra effectuando numerosas prisões.

Uma sessão adiada em signal de protesto

A sessão que a Alliança Civilista devia realizar hontem, á noite, afim de tratar das homenagens a prestar na commemoração do anniversario do fuzilamento do patriota republicano Frei Caneca, foi suspensa em signal de pezar e protesto pelos acontecimentos que se verificaram á tarde.

As mesas eleitoraes de Macahé, para a eleição de deputados estaduaes

Macahé, 26 — Das 13 secções eleitoraes do municipio, o partido situacionistas elegeu doze mesas, unanimes, tendo a opposição conseguido apenas eleger um mesario, em uma secção rural.

Na Barra do Pirahy

Foram hoje organizadas as mesas eleitoraes que têm de presidir as eleições estaduaes e municipaes no triennio 1922 — 1924. Presidiu a reunião o juiz de direito Jotiro Baptista, servindo como secretario o tabellião do 2º officio Joaquim Ovidio Mello. O partido situacionista, chefiado pelo deputado Oliveira Figueiredo , que segue a orientação politica do senador Nilo Peçanha, já tem unanimes as mesas para as eleições federaes e conseguiu formar tambem mesas unanimes para as eleições estaduaes e municipaes. A opposição nada conseguiu, tendo-o, entretanto, tentado.

Reina grande satisfação pela prova de pujança do partido que apoia o candidato da reacção republicana.

A victoria da campanha pró-Nilo-Seabra, no Ceará

Fortaleza, 25 — "A Tribuna" assegura brilhante victoria no pleito de primeiro de março, na grande maioria dos municipios salientando a derrota do governo, especialmente na capital, devido á profunda sympathia pela chapa dissidente e á impopularidade do sr. Justiniano de Serpa, inimigo da magistratura, do funccionalismo publico, inclusive das professoras.

Chegam constantes noticias da fundação de comités pró-Nilo Seabra.

O comité central desenvolve extraordinaria actividade e enviou o dr. Quintino Cunha, seu orador official, em propaganda no interior.

O partido republicano cearense, chefiado pelo dr. Belisario Tavora, está agindo em plena harmonia com o tradicional partido conservador, chefiado pelo senador Bejamin Barroso aqui representado pelo dr. José de Borba.

Os srs. Herminio Barroso e Edgar Borges, antigos paredros conservadores, e ex-secretarios do dr. Benjamin Barroso, quando presidente do Estado, abandonaram este e estão trabalhando pró-Bernardes, mas sem apoio de nenhum municipio; tanto assim que não publica os resultados obtidos. "A Tribuna" cobre-os de ridiculo por esse motivo.

Vingança de bernardista

Antonina, 26 — O prefeito municipal desta cidade, bernardista, em represalia pela attitude altiva dos municipes que applaudem a reacção republicana, organizou orçamento que asphyxia os lavradores, industriaes e negociantes adversarios.

Amanhã realiza-se um grande meeting para protestar contra essas leis absurdas.

Conferencia de propaganda na Parahyba do Sul

Parahyba do Sul, 26 — Realiza-se amanhã, aqui, uma conferencia de propaganda da chapa Nilo-Seabra. Falará o sr. Tasso Teixeira, sendo essa conferencia aguardada com viva anciedade.

O partido situacionista acaba de organizar todas as mesas eleitoraes.

Tres comicios em favor da chapa da dissidencia

Promovidos por elementos politicos dos suburbios que prestigiam os candidatos da reacção republicana, realizam-se hoje tres comicios nos suburbios: um em Sepetiba, ás 10 horas da manhã; outro em Campo Grande, ás 2 horas da tarde, e finalmente, o terceiro em Bangu', ás 4.20 da tarde. Em todos falará o sr. Jorge Bastos.

Telegrammas recebidos pelo sr. Nilo Peçanha

O senador Nilo Peçanha recebeu os seguintes telegrammas:

Ceará, 18 — Saudações. Convencidos que vossa candidatura corresponde á aspiração nacional vindo a resolver problemas sociaes, economicos e financeiros descurados até hoje hypothecamos a v. ex. a nossa solidariedade. — Capitão Lessa Bastos, tenente-coronel Heitor Gonçalves Araujo, tenente-coronel Eurico Sampaio, major Eudes Andrade, major Silva Leal, major Beni de Carvalho, tenente Atahualpa Lima e tenente Wicar Pessoa.

Campo Grande, 20 — Alegro-me vossa confortadora resposta em que ainda uma vez se revelam vossas qualidades de verdadeiro estadista em quem o povo deposita toda a sua confiança no restabelecimento dos sãos principios republicanos. — General Joaquim Ignacio.

Florianopolis, 19 — Reaffirmamos v. ex. nossa solidariedade a gloriosa campanha pela dignidade e pureza do regimen republicano. — Contra-almirante Durval Melchiades, desembargador Navarro Lins, Joaquim Baptista, Haroldo Calado, major Corte Real, Romão Barbosa, Raul Tolentino, Adolpho Mello, José Glavan, Oswaldo Mello, Olivio Amorim, Celio Veiga, Antonio Corrêa Junior, Alvaro Bonzon Waldemar Freyleben, João Campos Junior, Edelgardo Wendausen, Antonio Barbosa, Almeida Macrado, Hemerio Pinto, Thiago Baptista, Paulo Schlemper, Ataliba Neves, Espesim Junior, Domingos Noronha, José Reinelli, Octavio Regis, Francisco Anderson, Laurindo Telles, João Melchiades, Eduardo Cabral, José Telles Carvalho, Octavio Mattos Guimarães, Oscar Bonnassis, Francisco Baptista, Henrique Garcez, Virgilio Garcia, João Vieira, Pedro Oliveira, Francisco Monteiro, João Telles Macedo Tenorio Albuquerque e Nereu Ramos.

Nioac, (Matto Grosso), 16 — Ao regressardes triumphalmente gloriosa jornada norte paiz saudo eminente chefe e aproveito a opportunidade para communicar que a Camara Municipal de Nioac por nossa indicação votou moção de solidariedade a chapa Nilo-Seabra. Saudações cordeaes. — Adhemar Alvarenga.

Tres Lagoas, 18 — Data anniversario Republica reuniu-se para sua funcção o Centro de Reacção Republicana que amparada pela opinião publica bater-se-á pelo engrandecimento da patria, pela pureza do regimen e pelo advento salvador do governo Nilo-Seabra. Saudações. — Jorge Cetinha, Elviro Rabello do Amaral, Godofredo de Albuquerque, Bruno Garcia, Tancredo Gomes.

Brejo Santo, 18 — Em nome Partido Republicano Cearense deste municipio felicito v. ex. auspiciando justa manifestação povo carioca vosso feliz regresso. — Antonio Florentino.

Rio, 19 — Abraço eminente amigo pelos seus grandes e merecidos triumphos na gloriosa excursão norte. Conto certa sua victoria para felicidade da patria e da Republica. — Serzedello Corrêa.

Rio, 18 — Saudo o grande e illustre estadista. — Hugo Mosca.

Pacatuba, 20 — Acaba ser installado neste municipio comité Nilo-Seabra presença innumeros prestigiosos politicos aproveitamos ensejo apresentar eminente patricio votos nossa inteira solidariedade causa democracia. Saudações — Anonio Ferreira, Isahu Accioly, Sinval Leitão.

Sapé, (Parahyba Norte), 20 — Após conferencia dr. Antonio Sá organizamos cidade directorio Reacção Republicana principaes elementos. Saudações. — Heraclito Cavalcante, dr. Velloso Borges, e Hemeterio Cysneiros.

Florianopolis, 20 — Reaffirmamos vossencia nossa solidariedade gloriosa campanha pela dignidade e pureza regimen republicano. — Francisco Pereira Oliveira, conselheiro municipal, e João Tolentino.

Bananeiras, (Parahyba do Norte), 19 — Realizado hontem grande *meeting* esta cidade onde falaram vibrantemente dr. Filo Pires Ferreira, funccionario federal e Luiz Oliveira. Povo acclamou delirantemente proceres dissidencia. Reacção Republicana marcha triumphante. Saudações — Antonio Rocha.

DA ALLEMANHA

Para que possam ser satisfeitas as reparações

Berlim, 26 — Das negociações preliminares entre o governo e a Liga dos Exportadores e Importadores ,resultou um accordo, pelo qual a mesma Liga porá á disposição do Reichsbank sessenta por cento dos saques estrangeiros, recebidos como pagamento das exportações .Este entendimento é uma prova de que o governo está sendo bem succedido nas negociações com as firmas commerciaes e industriaes a proposito de creditos.

Não foi ainda proposto ao governo qualquer plano para o reembolso dos expotadoes e importadores. Todavia ,o governo continua a encorajar os exportadores.

Berlim, 26. — Durante a discussão do orçamento do Ministerio do Interior, na Camara Prussiana, o communista Aderlein fez interessantes revelações sobre a "Orgesch" da Alta Silesia, chamando para o facto a attenção das autoridades competentes.

Disse o orador que existia realmente naquella região um vasto plano de mobilização da "Orgesch" e fez notar que dois dos membros da maior influencia na organização da referida milicia, o coronel Schuster e o tenente Schweinitz, mantinham estreitas relações com as autoridades de Breslau e com os socialistas e majoritarios.

Um individuo de Breslau, por nome Pens — continúa o deputado Aderlein — recebeu, ha tempo, a encommenda de tres milhões de cartuchos, cuja entrega deverá ser feita por intermedio de um major que reside em Berlim. Além disso, o Comité Central, installado em Breslau, tem já preparado o plano da campanha e está prompto a agir ao primeiro signal.

A proposito, o sr. Aberlein leu um importante documento em que demonstra que até 22 de outubro ultimo foram expedidos por Berlim, com destino á Alta Silesia, quinze mil fuzis, oito mil e quinhentas pistolas, quatorze lança-bombas, dois caminhões, setenta mil granadas, dois milhões de cartuchos para infanteria, mil e oitocentos projectis e quinze mil equipamentos.

A Camara ouviu com toda a attenção a exposição do deputado communista, á qual, contra a espectativa, o ministro do Interior não fez a menor observação.

Ainda Oldenburg

Paris, 26 — A Conferencia dos Embaixadores acquiesceu ao pedido do governo austriaco, no sentido de serem retiradas do Oldenburgo as forças hungaras antes da realização do plebiscito, o qual deverá ser efectuado logo que a Austria ratifique o accordo de Veneza.

Asquith e a revisão do tratado de Versalhes

Londres, 26. — Communicam de New-Castle que num discurso pronunciado hontem naquella cidade, o ex-primeiro ministro sr. Asquith aconselhou a revisão do tratado de Versalhes e a annullação das dividas interalliadas assim como a suppressão das Alfandegas.

O novo ministro portuguez no Uruguay

Lisboa, 26 — O sr. Santos Tavares foi nomeado encarregado de negocios de Portugal em Montevidéo.

A CONFERENCIA DE WASHINGTON

O primeiro passo para a realização da Associação das Nações

Washington, 26 — Parece que, como resultado da Conferencia dos Armamentos, o presidente Harding proporá a instituição permanente de uma conferencia em que, por meio de sessões periodicas, sejam discutidos todos os assumptos internacionaes. Affirma-se que o presidente Harding já trocou idéas a esse respeito com alguns dos delegados estrangeiros que lhe asseguraram que consideram esse plano perfeitamente viavel.

Como primeiro passo para a realização da Associação das Nações, dizia-se hoje nas altas espheras officiaes que as nações que não tomaram parte na Conferencia, inclusive a Allemanha, seriam convidadas a dar a sua approvação nas decisões adoptadas aqui. Tambem se disse que é provavel sejam as mesmas nações convidadas a manifestar a sua opinião sobre as negociações aqui entaboladas, antes mesmo que a Conferencia conclua os seus trabalhos, chegando a decisões definitivas, pois o presidente Harding deseja que as decisões adoptadas tomem a fórma de um entendimento, em these, entre todas as nações.

Roma, 26 — O marquez della Torretta , ministro dos Negocios Estrangeiros, recebeu um telegramma de Washington, remettido pelo chefe da delegação italiana, senador Schanzer, desmentindo categoricamente a noticia do propalado incidente que teria havido entre elle e o presidente do Conselho de ministro da França, sr. Briand. Nesse despacho, affirma o senador Schanzer:

"Absolutamente não occorreu tal incidente. A discussão no seio da commissão correu, é certo, acalorada, mas sempre dentro da linha de correcção. O sr. Briand expoz o ponto de vista francez, e a attitude italiana foi sustentada vigorosamente. O chefe da delegação franceza não usou, de modo algum, de linguagem menos polida, que pudesse ser interpretada como offensiva á Italia."

Roma, 26 — Apezar dos desmentidos publicados pelo governo sobre o incidente havido na Conferencia de Washington entre o chefe da delegação italiana, senador Schanzer, e o primeiro ministro francez, sr. Aristides Briand, os jornaes continuam a affirmar que é verdadeira a primeira versão dada a conhecer sobre o caso e fazem criticas ao marquez della Torretta, ministro dos Negocios Estrangeiros, devido á sua declaração perante a Camara de que as noticias officiaes estavam em desaccordo com as dos correspondentes em Washington dos jornaes romanos.

"Il Popolo Romano" diz que as declarações do ministro dos Negocios Estrangeiros, deante dos ultrage e da ingratidão revelados pela França, são de todo o ponto de vista lamentaveis, e accrescenta que se o sr. Briand pretende diminuir a Italia perante o mundo, será melhor saber desde já que os italianos não temem as suas basofias.

Londres, 26 — Tratando ainda dos esforços que estão sendo feitos na Conferencia de Washington para a bôa harmonia das futuras relações internacionaes mediante a reducção dos armamentos, o "Morning Post" diz que a melhor garantia da manutenção da paz no mundo seria a celebração de um pacto formal entre as nações.

Washington, 26 — A delegação chineza apresentou á commissão encarregada dos negocios do Extremo Oriente uma exposição de motivos, insistindo pela abolição dos privilegios de extra-territorialidade.

Os representantes das diversas potencias declararam que as pretenções da China eram justas e manifestaram-se a favor da sua approvação.

A commissão resolveu unanimemente tratar do estabelecimento de uma sub-commissão, sob a presidencia do senador Lodge, para apresentar o principio sob a forma de uma resolução concreta.

A commissão resolveu tambem enviar á China uma commissão internacional de juristas com o fim de verificar se a justiça chineza está em condições que permittam a suppressão da extra-territorialidade.

Paris, 26 — No intuito de malquistar a França com os seus alliados, os circulos germanophilos de Washington espalharam naquella capital malevolos boatos de que o sr. Briand usára na Conferencia do Desarmamento, ao discutir-se o problema da reducção dos effectivos terrestres, de duras expressões contra o exercito italiano.

Semelhante invoncionice a que ninguem deu credito em Washington revela á primeira vista a sua origem suspeitissima, porquanto contraria em absoluto os sentimentos que o chefe do governo francez, jámais deixou de manifestar ao presidente da delegação italiana, o sr. Schanzer. E ainda mais uma circumstancia accentua a falsidade de semelhantes boatos: no proprio dia em que se dizia que o sr. Briand tinha usado de tal linguagem, o chefe do governo da França era banqueteado pelo sr. Schanzer e pela delegação da Italia á Conferencia.

Washington, 26 — A delegação japoneza recebeu do governo de Tokio o quadro já revisto da tonelagem da marinha de guerra do Japão, que já está sendo examinado pelas outras delegações.

Nova York, 26 — O sr. Briand, antes de partir para a França, concedeu uma entrevista ao representante da Agencia Havas, a respeito da questão anglo-franceza provocada pelo accordo franco-kemalista.

O chefe do governo francez declarou simplesmente que o accordo em questão não visa senão regulamentar questões particulares concernentes ás fronteiras da Syria e da Cilicia, troca de prisioneiros e cessação das hostilidades que vinham obrigando a França a conservar naquellas paragens longinquas 70.000 homens em armas.

O sr. Briand mostrou-se verdadeiramente surpreso pelas accusações que se levantam contra o Tratado, o qual viera pôr termo á effusão de sangue e permittirá á França reduzir á metade os seus exercitos no Oriente. E essa accusação tornava-se ainda mais inexplicavel por surgir justamente no momento em que a França é convidada a reduzir os seus exercitos militares.

O entrevistado disse ainda que o accordo franco-kemalista foi preparado em Londres na propria conferencia dos delegados nacionalistas turcos convocada pela Inglaterra e o seu texto immediatamente communicado a todos os governos alliados, inclusive á Inglaterra.

Finalmente, o sr. Briand, depois de affirmar que o accordo franco-kemalista não pode senão ajudar o estabelecimento de uma paz justa e definitiva no Oriente, accrescentou que a França está disposta a celebrar não só com a Inglaterra, como com todos os alliados, logo que o momento proprio se apresente, accordos que tendem á obtenção dessa paz.

Washington, 26 — A commissão encarregada de estudar as questões do Extremo Oriente, da Conferencia Internacional aqui reunida, approvou em principio a suppressão de varias repartições estrangeiras que funccionam em territorio chinez.

Washington, 26 — O secretario de Estado Hughes conferenciou hoje longamente com o presidente Harding sobre a Conferencia dos Armamentos.

Washington, 26 — O principe Tokugawa, chefe da delegação japoneza na Conferencia dos Armamentos, falando hoje aos representantes da imprensa declarou que a regencia do principe Hirohito não modificará a politica geral do Japão.

A Hespanha e a questão marroquina

Madrid, 26 — Causou funda impressão nos circulos politicos o discurso proferido hontem no Senado pelo capitão general de Madrid, sr. Primo de Rivera, que defendeu calorosamente a idéa de se abandonar Marrocos. O facto tem sido muito commentado, chegando mesmo a dizer-se que o governo pensa em adoptar medidas disciplinares contra aquelle official.

Madrid, 26 — Dizem de Melilla que as guardas avançadas hespanholas estão realizando activamente os preparativos das novas operações.

Armazem "Feira Livre"
GENEROS QUASI DE GRAÇA!
Rua Coronel Rangel, 76.
(7917)

Estomago Sujo!
Um Perigo!
Materias Podres Dentro do Estomago e Intestinos!!

Ás vezes, sem saber porque, nós nos sentimos de repente muito incommodados e indispostos, com Moleza e grande Abatimento Geral, com Mal Estar em todo o Corpo e Preguiça para fazer qualquer Esforço, até Dores e Peso no Estomago, na Cabeça e no Ventre, emfim sem vontade nem coragem nenhuma de trabalhar!

Isto acontece muitas vezes na Vida, sem que a gente espere nem saiba porque!!

Sempre que estas Perturbações apparecerem assim de repente, a pessoa deve ter logo certeza de que o seu Estomago e Intestinos estão muito Sujos e Cheios de Materias Podres, e neste mesmo dia comece a usar VENTRE LIVRE meia hora antes do Almoço e do Jantar, para evitar que appareça qualquer Complicação Perigosa e Molestia Interna!

* * *

Comer Muito!
Beber Demais!

Quando tiver praticado alguma imprudencia ou extravagancia, comido demais ou bebido muito Vinho, muita Cerveja, Licores ou outra qualquer Bebida Alcoolica, para não apanhar alguma Indigestão ou outro Desarranjo do Estomago, do Figado, do Baço e Intestinos, convem muito tomar a noite, quando for dormir, Duas ou Tres Colheres de Chá de VENTRE LIVRE em Meio Copo de Agua!

Faça sempre assim, que não soffrerá nunca Indigestão ou Inflamação do Estomago, nem outras Enfermidades Perigosas!!

Quem soffre de Indigestão e Perturbações do Estomago e Intestinos está muito arriscado a pegar as mais Graves Molestias do Coração, do Figado e Baço!

Para não padecer tão dolorosas Doenças use VENTRE-LIVRE!

VENTRE-LIVRE é o unico Remedio que cura Indigestão, a Vontade Exagerada de Beber Agua, Estomago Sujo, Ancias, Agonias, Vomitos, Arrotos, Empachamentos, Dores, Colicas e Peso do Estomago, Calor e Ardencia do Estomago, Gosto Amargo na Bocca, o Fastio e a Falta de Apetite, as Colicas e Dores de Barriga, a Inflamação do Baço e dos Intestinos, as Doenças do Figado, as Dores, Colicas e Peso do Figado, Hemorroidas e Prisão de Ventre!

Em poucos dias cura a Prisão de Ventre causada pelas Molestias do Utero, a Prisão de Ventre Durante a Gravidez e logo Depois do Parto, a Prisão de Ventre Durante as Viagens!

Ventre-Livre é tambem o Melhor Remedio para as Creanças!

Cura depressa qualquer Indigestão, Dôr de Barriga e outros Perigosos Desarranjos do Estomago e Intestinos, e faz sempre muito bem ás Creanças!

Cura depressa, muito depressa.

Tem Gosto bom!

Leia com todo Cuidado o Livrinho que acompanha o Vidro!

(14719)

Os touros no Centenario

A Sociedade Protectora dos Animaes não quer que haja touradas no Rio de Janeiro, por occasião das festas do centenario.

Ella funda-se num duplo argumento, o de ordem sentimental, que é em parte o argumento classico das sociedades desse genero, e o de ordem legal, porque ha uma postura municipal prohibindo a corrida de touros. Que se revogasse o sentimento, ainda se comprehenderia; mas que, além do sentimento, se revogue a lei é o que ninguem admitte, na Sociedade Protectora dos Animaes ou fóra della.

Como quer que seja, o problema está sujeito ao voto do Conselho Municipal. Até que este o resolva, pódem os touros philosophar sobre a tendencia atavica da humanidade para os espectaculos em que haja o soffrimento.

Os Romanos, que eram pessoas finas e inventaram o direito, cultivavam um genero muito mais emocionante: o das touradas humanas. Elles gostavam de collocar nos seus circos não um boi deante de um homem, mas um homem deante de outro, para lutarem. O vencedor podia então, com o consentimento do imperador, matar na arena o adversario, sob os applausos da multidão excitada. Divertidissima era tambem a scena dos escravos e dos christãos, entregues ás féras, que os devoravam aos olhos de Cesar e do seu povo.

Hoje, conservamos ainda o gosto das lutas romanas, mas feitas em tablados garantidos pela policia e sem que o vencedor possa matar o vencido, o que é uma verdadeira decadencia para essa especie de passa-tempo. Em relação ás féras, o correr dos annos mudou egualmente a ordem natural das coisas. Ellas não entram mais na arena para comerem os séres humanos de ambos os sexos: são estes que as trazem, domesticadas pelo chicote, pelo ferro em braza ou pelo aguilhão, ordenando-lhes a pratica dos actos mais contrarios ao temperamento de um elephante, como seja o de andar de tamancos, ou repugnantes á dignidade de um chimpanzé, qual o de vestir o fraque do senador Lopes Gonçalves.

Mas se o espectaculo dos circos romanos mudou, através dos seculos, o gosto do publico permanece o mesmo. A matança dos gladiadores, que morriam saudando o imperador, e a dos christãos, que esperavam o instante de serem devorados conservando os olhos ardentes da febre da fé, cairam em franco desuso; mas ha gente curiosa que mesmo hoje perde uma noite para estar presente ao acto da execução de um sentenciado á morte, nos paizes em que se faz essa operação no meio da rua.

A humanidade mudou sem duvida os seus habitos, mas é ainda e sempre a mesma, sedenta do espectaculo da dôr.

Assim, não tenhamos nenhuma illusão. O restabelecimento das corridas de touros nas festas do Centenario é uma homenagem inconsciente á velha mentalidade do mundo. Ellas são horriveis, essas corridas, porque têm por base o soffrimento publico de um animal. Todos as condemnam e, embora não filiados á Sociedade Protectora dos Animaes, acham que o Conselho Municipal deve repellir o projecto do seu restabelecimento, ainda que a titulo provisorio. Mas estejamos certos: restabelecidas porventura as touradas, não haverá na cidade quem as não deseje ver. O empenho do emprezario do divertimento em obter licença para o mesmo é indiscutivelmente mercantil; mas apresenta, no fundo, uma camada de psychologia, porque demonstra que elle conhece a alma dos seus semelhantes. Pena é que não haja a possibilidade de uma reedição do circo de Roma. O triumpho commercial seria muito maior.

A volupia do circo é, aliás, um prazer que nunca abandonou o homem. Esse prazer é barbaro e cruel. Quando um domador entra, decidido, na jaula do tigre, o que os nossos olhos admiram é a rapidez dos movimentos da féra, a perfeita maestria com que ella salta os obstaculos, correndo em circulo, dentro das grades solidas de ferro, mas o que o nosso coração malvado goza é a possibilidade de ver repentinamente o animal estraçalhar o homem que o faz correr. Do mesmo modo, os volteios de uma linda mulher no trapezio não são interessantes senão porque dão a angustia de uma expectativa: a de que ella, faltando-lhe a resistencia de um musculo, venha a esborrachar-se no chão, ou mesmo a estender-se apenas na rêde protectora que ali está armada, menos para servir de anteparo do que para augmentar o frenezi do publico, pois dir-se-ia destinada tão sómente a lembrar que a hypothese da quéda não é destituida de fundamento.

Muitas vezes, essas emoções não bastam e os emprezarios de circo põem a trabalhar creanças. Uma galeria numerosa de marmanjos extasia-se com os saltos mortaes desses pobres entes ainda não formados e, precisamente porque se sabe que o seu pequeno organismo é difficil de disciplinar para a exhibição daquelles numeros sensacionaes, os applausos á proeza redobram de intensidade. A creancinha agradece, estendendo os braços innocentes, ou atirando beijos quasi mecanicos. No seu espirito simples, aquillo é bondade, é gloria liberalizada aos seus feitos, é consagração, é amor; aquillo é, entretanto, apenas crueldade.

E por falar nessas creancinhas: não achaes que já é tempo de fundar tambem uma Sociedade Protectora das Creanças? Ha animaes inquestionavelmente sympathicos, merecedores de toda protecção; mas a verdade é que a lã que acolchôa o leito de muitos lulús da Pomerania, pertencentes em regra a instruidissimas senhoras, que soccorrem os pobres de São Vicente de Paulo e fundam innumeras instituições pró-isto e pró-aquillo, faz falta na caminha miseravel onde tiritam os recem-nascidos dos desamparados.

E' barbaro, é revoltante torturar um touro em lances publicos, deante de uma platéa electrizada pelo sangue com que elle mancha a areia do circo. Mas o touro é possante, entregou-lhe a natureza um par de armas com que defender-se e elle as utiliza valentemente, a ponto de não raro inverterem-se os papeis e o touro matar o homem, em logar do homem matar o touro. Este animal possante morre, assim, no esplendor de toda a sua força, lutando, recebendo e dando a morte, como que empenhado na demonstração de que o homem só vence pela solercia e pelo golpe de surpresa. Ao passo que a creança, esta não se defende de nada. O amansador de féras expõe a vida, antes de ensinar-lhes o melhor meio de pular uma barrica. O ensinador de creanças, ao contrario, tem a sua vida muito segura e leva sobre o collega das féras uma vantagem de apreciar: gasta menos com o açougueiro.

Por tudo isto, já não me espantará que o Conselho Municipal revogue as leis do sentimento e as simples leis da sua cidade para que os touros possam ser mortos em publico, nas festas do Centenario. E' que, no culto da tradição, em que vivemos, poderiamos ter a idéa, ou, antes, o sr. Carlos Sampaio poderia ter a idéa de renovar o proprio circo romano nos terrenos do morro do Castello. E muitos suicidas resignados, em logar de appellarem para o tiro de revólver, para o vidro de lysol, ou para a barca da Cantareira, docemente se entregariam, mediante um seguro de vida em beneficio dos filhos, ao papel de gladiadores ou de christãos. E não seria difficil que a propria funcção de Cesar fosse disputada, desde que bem remunerada, pelo deputado Torquato Moreira.

COSTA REGO

P. S. — Devo uma explicação ao meu digno amigo e illustre poeta dr. Xavier Pinheiro. Ha oito dias, querendo referir-me á sua poesia sobre a Bandeira, recitada no Conselho Municipal, eu attribuil-a ao dr. Xavier Marques. Foi um descuido lamentavel e tanto mais de perdoar quanto eu poderia ter confundido tambem o festejado auctor do *Christo morreu e a culpa não foi minha* com o outro vate, o dr. Lindolpho Xavier, que egualmente homenageou o Sagrado Pavilhão com uma poesia, recitada no Ministerio da Viação. Em poetas e Xavieres sou, como se vê, fraquissimo. — *C. R.*

Topicos & Noticias

O tempo

BOLETIM DA DIRECTORIA DE METEOROLOGIA

Previsões para o periodo de 6 horas da tarde de hontem até 6 horas da tarde de hoje:

Districto Federal e Nictheroy — Tempo: bom. Temperatura: em ascensão. Ventos: normaes.

Estado do Rio — Tempo: bom. Temperatura: em ascensão.

Correio

Esta repartição expede malas hoje pelos vapores: "Deseado", para Lisboa, Vigo e Liverpool, "Itagiba", para Santos e portos do sul, até Rio Grande. Amanhã, pelos vapores: "Panamá-Maru", para Galveston, Nova Orléans e Japão; "Itapacy", para São Sebastião e portos do sul, até Rio Grande, e "Oliva", para Santos e Rio da Prata.

Carne

Para a carne bovina posta em consumo, hoje, nesta capital, foi affixado hontem, no Entreposto de S. Diogo, o preço de 1$120, devendo ser cobrado ao publico o maximo de 1$400.

Vitellos, 1$700; porcos, 2$500, e carneiros ou cabritos, 3$000.

E' certo que nas ultimas quarenta e oito horas os bernardistas, mesmo os mais rubros, têm encarado a hypothese de resolver a crise politica pela apresentação dum terceiro candidato á presidencia da Republica.

O sr. Raul Soares, como é natural, procura encaminhar uma solução conveniente aos interesses da sua hegemonia na politica mineira. Nestas condições, insinúa o nome do senador Ruy Barbosa, que ainda é um bello cartaz, com a vantagem de estar integrado no bernardismo, como demonstra a sua attitude no caso da carta de insultos ao Exercito.

Durante algum tempo, houve a esperança de que a situação se modificasse, com a prova de que fosse falsa a carta. Mas os primeiros a julgarem absurda essa hypothese são precisamente os srs. Bernardes e Raul Soares, porque ninguem mais do que elles sabe que a carta é verdadeira. Por isso, agindo com toda calma, procuram salvar alguma coisa da hecatombe. A escolha do sr. Ruy Barbosa não é, está claro, uma victoria como a que esperavam; mas, até certo ponto, consola-os, porque em qualquer tempo elles poderiam allegar que haviam dado o seu assentimento á eleição dum amigo.

Mas essa manobra está sendo vivamente contrariada no seio dos proprios bernardistas. Hostiliza-a fortemente o senador Alvaro de Carvalho, ex-grão duque do fallecido governo do conselheiro Rodrigues Alves, e que não se tem conformado com o opulento ostracismo que a Republica dos camaradas e dos genros reserva aos principes depostos. Ancioso de reconquistar as honras imperiaes, elle começou por mandar fazer uma casa, certo de que um tecto amplo e senhorial, como o tinha o general Pinheiro Machado, é indispensavel ao successo de todo homem que deseja dominar os outros homens. As casas enormes, ricas, com interminaveis corredores, multiplas entradas, grandes salões, lembram sempre os castellos feudaes e ha nellas como que um ambiente de servidão propicio no commando das maiorias politicas escravizadas ao seu senhor.

Ora, é precisamente o facto de possuir uma casa nesse genero, situada, por coincidencia, na propria rua Guanabara, em que o outro tivera a sua, que faz com que o sr. Alvaro de Carvalho, nas combinações para a adopção de um novo candidato, se julgue muito mais autorizado que o sr. Raul Soares, que tem apenas um quarto de hotel. O sr. Alvaro de Carvalho concebeu, então, o plano de associar-se ao sr. Epitacio Pessoa, para que o candidato que surja das combinações seja o sr. Cincinato Braga. Resolvido dessa fórma o caso, o sr. Alvaro de Carvalho não só readquiriria o logar de grão duque — hoje ainda mais appetecido, por estar fundada a sua dynastia — como receberia de presente o Estado de São Paulo, afim de o governar e dominar. Para ajudar o presidente da Republica nessa empreitada, conta o sr. Alvaro de Carvalho com o sr. Tibiriçá.

Assim, se o presidente de Minas não está ainda formalmente afastado das cogitações, deve-o apenas ao facto dos seus amigos — serão mesmo amigos? — hesitarem entre as duas combinações, a mineira, de que é pae o sr. Raul Soares e mãe o sr. Bernardes, e que é imaginada com o nome do sr. Ruy Barbosa, e a do grão duque Alvaro, de parceria com o Luiz XIV do Umbuzeiro, tecida em favor do sr. Cincinato Braga.

Mas elles não reflectem que ha alguem com mais direito a opinar na materia: o povo...

O presidente da Republica assignou hontem os seguintes decretos:

Na pasta da Fazenda — Nomeando o 4º escripturario da Delegacia Fiscal do Thesouro, no Estado do Paraná, Luiz de Araujo Roslindo, para 3º da mesma repartição, e para o logar de 4º escripturario da referida delegacia fiscal, o 2º official aduaneiro da Alfandega de S. Francisco, no Estado de Santa Catharina, João Lycio Laynes.

Na pasta da Viação — Abrindo o credito de 250:000$000, em apolices, para acquisição do terreno destinado á construcção de um predio para os Correios e Telegraphos na cidade de Santos, no Estado de S. Paulo;

nomeando, em commissão, para o cargo de administrador dos Correios de Joazeiro, no Estado da Bahia, o 3º official da Directoria Geral, João Lopes; e

aposentando José Baptista de Oliveira, no logar de telegraphista de 1ª classe da Repartição Geral dos Telegraphos.

Teve hontem a votação ultimada pela Camara a resolução que manda alterar o seu Regimento para o effeito de figurarem na lei da receita emendas augmentando, diminuindo, creando ou supprimindo impostos, etc. E' a volta ao regimen das caudas orçamentarias, que parecia haver terminado, o que essa votação representa. A Camara poderá fazel-o na receita, e o Senado, nesse projecto e nos demais de leis annuas, que não todos os da despesa e os da fixação de forças de terra e o das de mar.

Todas as promessas de uma elaboração de orçamentos, como elles deveriam ser, uma estimativa arithmetica de recursos ao Thesouro, como disse em setembro o sr. Arnolpho Azevedo, justificando a attitude que a respeito tomára, desapparecem com a volta ao regimen antigo, tão condemnado pelos proprios congressistas, alheios ás negociatas das emendas de ultima hora.

Não admira que a Camara, depois de haver dado um passo tão largo em favor da moralidade da organização daquellas leis, haja voltado atraz. O vicio do cachimbo faz a bocca torta. E para muito deputado e senador os orçamentos são leis em que se podem favorecer amigos e realizar bons negocios.

Por isso, é que não foi mantida a disposição regimental da Camara, impeditiva de que della saissem para o Senado projectos de lei annua com cauda...

Os srs. Augusto Ramos, Raoul Dunlop, Galeno Gomes, James Darcy e Heitor Beltrão, representando a Associação Commercial e a Liga do Commercio do Rio de Janeiro estiveram hontem no palacio do Cattete, onde agradeceram ao presidente da Republica as providencias do governo no caso da solução do problema dos lucros commerciaes.

O orçamento municipal para 1922 é simplesmente monstruoso. Não ha quem possa resistir á asphyxia de semelhantes impostos! São realmente de causar pasmo os cerebros que engendraram taxas tão inconscientes.

E' sabido, para quem possue lições elementares de coisas commerciaes, que aquelles que se dedicam ás representações de firmas estrangeiras são pessoas que não têm, como os intendentes municipaes, vencimentos seguros e garantidos. Entretanto, os representantes commerciaes constituem o élo que liga ao exterior o commercio e a industria do paiz, exercem influencia directa nas rendas da Alfandega, nas rendas de exportação, nas rendas das companhias de transporte. E', comtudo uma classe modesta.

Pois bem, pelo orçamento municipal, são justamente os que ficaram mais onerados. Basta dizer que um representante de casa estrangeira terá de pagar nada menos de 1:000$000 pela representação que tiver! Se tiver meia duzia de representações (e raros são os que têm menos) será obrigado ao pagamento de 6:000$000, só de licença; quer dizer, tanto quanto pagará um banco com o capital de 2.000:000$000.

Agora, imaginemos uma casa commercial com a representação de 54, ou mais, estabelecimentos diversos; terá de pagar 54:000$000, ou mais de licença, isto é, mais do dobro da licença de um banco que tenha o capital de 50.000:000$000!

E' tão absurdo que dispensa qualquer commentario.

O presidente da Republica recebeu hontem em audiencia o sr. Henrique Aderne, sub-director dos Correios, que acaba de regressar de Buenos Aires, onde representou o Brasil no Congresso Postal ali reunido, tendo informado e dado conta ao chefe do Estado dos resultados de sua missão.

Ha varios dias, um grupo de bandidos, ladrões conhecidos, têm seus nomes em evidencia no noticiario policial. Era de suppôr que houvesse empenho em terminar essa situação, não só pelos sobresaltos em que vive a população dos arrabaldes, como pelo modo por que esses criminosos agem e recebem a policia.

Pois nada se tem feito de efficaz para a repressão desse bando, que começou a agir em S. Christovão e já appareceu na manhã de hontem no Andarahy. E isso porque a policia não dispõz sequer de uma lancha para perseguil-os, quando em bote se dirigiram para uma das ilhas, tiroteando com ella, demoradamente. Cheios de coragem, voltaram a terra, e sempre que são perseguidos respondem a tiro, escapando.

Seria bem preferivel que o sr. Geminiano da Franca procurasse reprimir esses bandidos ao envés de permittir a perseguição a populares desarmados, que se reunem na praça publica, no exercicio de direitos que lhes asseguram as nossas leis. Para esses, a pata de cavallo, o chanfalho e os tiros. Para os ladrões chefiados por *Sete Corôas*, a prova da inutilidade do nosso apparelho policial.

Foi hoje designado pelo ministro da Agricultura o engenheiro Luiz Coelho Cintra para inspeccionar as obras da fazenda modelo de Urutahy, Goyaz.

Vamos ter uma outra reforma no Tribunal de Contas. Nesse sentido foi hontem assignado um projecto pela commissão de finanças da Camara, projecto que já o anno passado, nos fins da sessão, se procurou fazer passar, mas que pelo perigo das impugnações de ultima hora, se converteu em emenda ao orçamento da fazenda.

No atropelo das votações em dois grupos, a emenda, que tinha cunho governamental, foi incluida dentre as de parecer contrario e deixou de figurar entre as autorizações.

Resolveu então o governo agora, quando está a findar a sessão, dar andamento ao antigo projecto. Ficará assim o sr. Epitacio Pessoa, em seu ultimo anno de governo, armado de medida semelhante á que teve o sr. Wenceslão para premiar dedicações, no testamento do seu quadriennio.

A nova reforma em nada melhorará o serviço, como já demonstrámos, porque equivale a começar um edificio pela cumieira, pois sem a votação do Codigo de Contabilidade, que virá dar organização aos serviços de escripturação, é inutil tentar a regularização dos serviços do Tribunal.

O que vae occorrer é o que foi verificado com a reforma do sr. Wenceslão: augmento de pessoal e maior barafunda no serviço.

Por intermedio do Banco do Brasil, o Thesouro Nacional recebeu, hontem, as importancias de 200:000$000 da Alfandega de Santos e 100:000$000 da Delegacia Fiscal de Pernambuco, e remetteu ás delegacias fiscaes dos seguintes Estados: Pará, 200:000$000, Ceará, 200:000$000; Rio Grande do Sul, 200:000$000 e Piauhy...... 100:000$000.

Para alguma coisa mais do que para o recebimento do subsidio, havia de servir o mandato de senador ao sr. Miguel de Carvalho, o farto provedor perpetuo da Santa Casa. Procura elle arrancar do Thesouro mais alguns contos de réis para aquella instituição, não com o fim de augmentar a sua caridade, melhorando enfermarias, etc., mas para conseguir recursos com que possa beneficiar os seus apaniguados.

Fazendo-o, não escolhe o sr. Miguel de Carvalho processos rectos, que não possam ser inquinados de suspeição ou escandalo. Ainda ha tres dias apresentou ao Senado um requerimento de informações, acerca da distribuição das taxas de caridade, por algumas instituições. Seu objectivo é fazer desapparecer o auxilio dado ao hospital maritimo, integrando-o na parte que cabe á Santa Casa.

Não sabemos como anda, nem como vive o Hospital Muller dos Reis, creado com o fim especial de assistir aos maritimos, coisa que a Santa Casa, apezar de receber determinada quantia para fazel-o, deixou de realizar como lhe cumpria. Se ha irregularidades, cumpre ao governo averiguar, para o que tem competencia, examinando, como determina a lei, a applicação daquella subvenção.

Agarrou-se o sr. Miguel de Carvalho á circumstancias de momento, para impedir, em seu proveito, que um hospital que deve estar prestando serviços, continue a receber aquelle auxilio, é vergonhoso e demonstra muita ganancia e nenhum espirito de caridade.

O "Diario Official" publica hoje o novo regulamento do jogo, organizado pelo inspector Luiz Mendes e approvado pelo ministro da Fazenda. Esse regulamento, que está dividido em sete capitulos e 164 artigos, é precedido de um officio daquelle inspector ao director da Receita Publica, explicando a feitura do seu trabalho.

Deve figurar na ordem do dia da sessão de amanhã da Camara o projecto referente ás consignações do funccionalismo publico. Nesse sentido foi feita em sessão uma declaração da mesa, quando justificava um requerimento de urgencia o sr. Gonçalves Maia.

Como a grande maioria adopta as medidas consignadas nesse projecto, é bem possivel que por toda a semana vindoura seja elle enviado ao Senado. Oxalá ahi logre elle mais rapido andamento, pois de ha muito, se não fôra a má vontade da mesa da Camara, já teria elle subido á sancção.

Os prejudicados com as providencias nelle contidas, dentre as quaes sobresaiem as que extinguem de vez a agiotagem nas repartições publicas e a vergonha de serem os funccionarios do Thesouro caixeiros de onzeneiros, tudo fizeram por embaraçar a sua passagem. Conseguiram em parte o seu fim, na Camara, que vae afinal enviar o projecto ao Senado, quando lhe resta apenas um mez de trabalho.

Ha ainda tempo de votal-o, e é o que espera todo o funccionalismo, interessado na sancção immediata desse projecto.

O major Constatino Martins apresentou-se hontem ao presidente da Republica, a quem agradeceu o recente decreto de sua promoção.

O coronel Cassiano de Assis, commandante do 4º batalhão de engenharia, apresentou-se tambem ao sr. Epitacio, a quem deu conta dos trabalhos de construcção de estradas de ferro, que executou no Rio Grande do Sul, de ordem do governo.

O governador do Acre telegraphou ao governo, cheio de satisfação, informando, que estão funccionando os Conselhos eleitos para os municipios de Xapury e Purús.

Desde que em todo o territorio se realizaram as eleições locaes, que o sr. Epaminondas Jácome não tem cessado de expedir para o Rio telegrammas concernentes á nova ordem de coisas, assegurando as suas esperanças de que, administradas pela propria soberania do povo acreano, as respectivas cidades do infeliz departamento estariam com um bello e prospero futuro garantido.

O governador, talvez por não ser muito traquejado em politica de aldeia, revela-se, ás vezes, meio fantasista num assumpto em que as influencias partidarias são praticas de mais. Elle acredita ainda em beneficios ás collectividades, movidos e executados pelos representantes improvizados, acontecimento que nem na capital da Republica se verifica, apezar dos pleitos renhidos e do esforço herculeo dos candidatos á edilidade.

Infelizmente, os suffragios acreanos já se realizaram ha muito tempo, os eleitos estão empossados e legislando com orgulho para o executivo; mas as coisas continuam na mesma. Tudo ali é afflicção e desespero, e até a propria guarnição militar pediu ao presidente da Republica, que a transferisse para outra qualquer séde do paiz, mesmo que seja no angustiado nordeste, pois é impossivel continuar a soffrer a miseria a que está sujeita, sem recursos para adquirir os meios de subsistencia, escassos e caros.

A soberania popular no Acre é como a realeza de certos pretos como a realeza de certos pretos no interior africano, que se suppõem majestade, porque tres ou quatro subditos os rodeiam...

Se o publico pudesse comprehender a influencia prejudicial que os dentes cariados e as molestias da bocca exercem sobre a saude em geral, certamente cuidaria mais da sua bocca. Algumas gotas do dentifricio medicinal "Odorans" em um pouco dagua, usado de manhã e ao deitar-se, garantem a hygiene rigorosa da bocca e o bom estado dos dentes. Frasco, 2$500: á venda em toda parte. Dep. geral: Casa Hermanny. (6995)

O PLANO DO PRESIDENTE

A attitude da policia, nos comicios politicos ultimamente realizados nesta capital, deixa bem claro que existe uma parcialidade manifesta do governo em favor da candidatura do sr. Arthur Bernardes. E' um facto que, emquanto os oradores da facção bernardista podem livremente acclamar os candidatos da convenção de junho, os que pretendem fazer o mesmo em relação ao sr. Nilo Peçanha são para logo obstados pela policia, que na maioria dos casos os transporta para as delegacias districtaes, ou para a propria repartição central.

Hontem, a conducta da policia culminou de insolencia, não só na praça Floriano Peixoto, como tambem em frente á nossa redacção, onde um numeroso grupo de populares estacionava em attitude pacifica, a ouvir a palavra de um dos seus oradores, que falava de uma das nossas sacadas. Sente-se por toda parte que o governo persegue o objectivo de irritar as massas populares, obrigal-as á reacção das ruas, para então estabelecer o estado de sitio, medida com que sonha para suffocar a liberdade das urnas em proveito do sr. Arthur Bernardes. Comprehenda o povo o alcance da situação que o governo está empenhado em forçar, e procure, por todos os meios, evitar que elle obtenha ganho de causa.

Toda gente sabe de quanto é capaz o espirito de cangaceiro, brunido de civilização pela casca, que é o sr. Epitacio Pessoa, quando trata de levar avante um dos seus caprichos, qualquer que elle seja. Contrario a principio á candidatura do sr. Arthur Bernardes, porque julgava o presidente de Minas um politico de expressão puramente regional, não soube elle resistir ao sr. Carlos de Campos, ao levar-lhe este o nome do sr. Bernardes como patrocinado pela politica de São Paulo. Mas, quando sentiu estar em frente a um facto de politicagem que julgou consummado para todos os effeitos, todo se entregou o sr. Epitacio á empreitada organizada contra a nação, numa ancia de a tornar triumphante a todo transe, mesmo sentindo, cada dia que passa, a onda de protestos e de revolta que contra ella se alteia em todos os pontos do paiz.

Nessa conjuntura, o estado de sitio apresenta-se como a taboa salvadora visada pelo sr. Epitacio Pessoa, e para justifical-o lança mão o presidente da provocação ostensiva ao povo, certo como está de que este não deixará de reagir aos abusos praticados pela policia.

E' o caso do povo evitar que as suas manifestações civicas vão ao encontro do que deseja o sr. Epitacio, pondo de parte os comicios, que já quasi nada adeantam para a victoria dos candidatos da reacção republicana, acceitos e identificados com a nação de fórma a tornar inutil todo e qualquer movimento do governo tendente á galvanização da candidatura de Bello Horizonte.

E' verdade que o sr. Epitacio Pessoa não conseguirá do Congresso o estado de sitio que ambiciona. Ahi os representantes da corrente nacional opposta ao bernardismo lhe moverão os maiores embaraços: a medida não será votada, estamos certos. Mas está-se a perceber a sua manobra, que consiste em conservar em absoluto descontentamento a alma popular até que o parlamento encerre os seus trabalhos, para então decretar o estado de sitio, de conta propria. Machiavel de caricatura, o seu plano está traçado. Urge, pois, que o povo o neutralize, deixando os comicios, onde o deseja ver o presidente da Republica, para se alistar intensivamente, afim de confirmar nas urnas a conquista legitima que já conseguiu no dominio da propaganda dos candidatos da reacção republicana.

Mas, nem por isso que aconselhamos o povo a não fazer o jogo do sr. Epitacio Pessoa, podemos deixar de lembrar a este que a violencia, de que está a utilizar-se, é arma de dois gumes, a cujas consequencias, nos tempos que correm, nem sempre podem subtrair-se os homens de governo que a empregam. Na melhor das circumstancias, o sr. Epitacio nem sempre será presidente da Republica. Ha de deixar o cargo, em que não sabe conduzir-se com a lealdade a que a lei o obriga. Pense no que virá a ser neste paiz depois de 15 de novembro do anno vindouro. Despido do prestigio do poder, nada mais valerá, uma vez desmoralizado no conceito da opinião publica, pelo seu afinco em amparar o bernardismo. Accrescente a esse desconceito a mescla de odio que vae semeando, e certo se convencerá de que os ventos que está a desencadear podem transformar-se em tempestades.

Tenha sempre em vista o sr. Epitacio Pessoa que os desregramentos da sua policia se vão encaminhando para que se possam verificar algumas mortes, cuja responsabilidade cairá inteira sobre a sua cabeça. Não é de desprezar a hypothese de que essas mortes, se vierem a registrar-se, sejam vingadas, como se dá nos sertões da Parahyba. E então, só o sr. Epitacio, ou alguem por elle, poderá tornar-se o objectivo de tal vingança. Não se illuda o presidente da Republica sobre a gravidade do momento que atravessamos e a sinceridade do patriotismo nacional, nesta hora decisiva para o Brasil.

Costumavam dizer os antigos que o abysmo attrae o abysmo. A violencia não attrae, mas força a revindicta do povo. Convem não o levar ao paroxysmo do desespero.

Um dos processos mais embaraçosos e que estão a exigir uma outra organização é o das juntas de alistamento e de revisão do sorteio militar.

Ainda agora se está passando na 2ª circumscripção de recrutamento, no Estado do Rio, um facto inedito nos annaes das nossas balburdias administrativas.

João de Castro Lara, residente em Rio Claro, Estado do Rio, foi sorteado por aquelle municipio na classe de 1900. Apresentando-se áquella circumscripção, em Nictheroy, para não ser considerado insubmisso requereu, á respectiva junta de revisão e sorteio, a sua transferencia para a classe de 1897, á qual de facto pertence, e, como consequencia logica da lei do sorteio, a sua desincorporação das fileiras do Exercito.

A junta deferiu a petição, sem restricções. Acontece, porém, que João de Castro Lara fôra mandado para o campo de concentração em Valença, e dahi para o quartel do 20º grupo de artilheria de montanha, em Cascadura, onde ainda continua engajado, quando o despacho que mandou transferil-o e desincorporal-o foi exarado em 15 do corrente!

O mais interessante do caso é que a junta de recrutamento de Rio Claro recebeu, sob o n. 5.510, um officio da 2ª circumscripção de Nictheroy communicando o despacho exarado. O secretario daquella junta, porém, decidiu-se a archivar o officio, em prejuizo do sorteado.

Mas não é o caso de ser esse serviço organizado de modo a evitar aos irregularmente sorteados tão longo constrangimento em sua liberdade, razão unica da creação do instituto excepcional do *habeas-corpus*?

O ministro da Viação solicitou ao seu collega da Fazenda as necessarias providencias no sentido de ser paga á Companhia Nacional de Navegação Costeira a quantia de 80:000$000, correspondente ás viagens contractuaes executadas no mez de setembro ultimo.

A Côrte de Appellação resolveu mais um caso de processo da contravenção de vadiagem, reformando um despacho do juizo da 2ª vara criminal.

A autoridade policial havia lavrado um flagrante contra um vadio profissional, tambem conhecido nas horas vagas, como inveterado amigo do alheio. Remettidos os autos ao juiz competente, ia o meliante ser summariado, quando a sua defesa interpoz um recurso de *habeas-corpus* ao referido juizo, obtendo decisão favoravel, sob o estranho fundamento de que a autuação fôra feita algumas horas depois da prisão do contraventor.

Chamada a Côrte a pronunciar-se, não houve como obter a solução da reforma, cassada a ordem, pois não era possivel que a doutrina lograsse confirmação. O caso merece o reparo que se lhe dá, pois aqui ha dias o proprio Supremo Tribunal Federal decidiu que nesses processos de vadiagem a fiança, para o réo defender-se solto, era inadmissivel.

Tratando-se de materia que affecta muito de perto a segurança da propriedade, pois é entre a região dos vagabundos que os ladrões proliferam, não ha como exigir que a policia promova uma campanha energica e saneadora.

Laminas Gillette melhoradas, Auto Strop, Durham, Star, Gem, Apollo, etc., legitimas.— CASA HERMANNY. Gonç. Dias, 54. (5931)

O sr. Ferreira Chaves, ministro do Interior, sabe ser amigo dos seus amigos.

Ainda agora o provou. Em carta ao director da Escola de Bellas Artes, recommendou que empregasse como dactylographo um protegido, com o ordenado de 250$000.

O cargo não existe, mas o ordenado será pago pela verba eventual do Ministerio do Interior.

Tesouras Vitry, legitimas, para unhas, pelles, bordar, costura, etc. CASA HERMANNY. (6210)

O Thesouro Nacional remetteu á 3ª Procuradoria da Republica, para cobrança executiva 1361 certidões de divida do imposto de industria e profissões, o exercicio de 1918 na importancia de .... 242:754$468.

Toda a pessoa que lava diariamente a bocca e os dentes com o Odol faz o tratamento mais perfeito para proteger os dentes contra a acção da carie.
(2142)

Para Creanças
ROUPINHAS PRATICAS
4$800 5$600 6$800
Casa Colombo
(6495)

Estando prestes a ser concluido o edificio destinado aos Correios, situado na rua Visconde de Itaborahy, esquina da travessa do Tinoco, o ministro da Viação communicou ao prefeito poder o mesmo entender-se com a Asso-
Janeiro, no sentido de ser cedido o compartimento que a municipalidade deseja na séde daquella associação, para installar a Escola
ciação Commercial do Rio de
de Aperfeiçoamento, logo que seja transferida a Sub-directoria de Contabilidade dos Correios para o novo predio, o que será brevemente.

ALMEIDA RABELLO
— RUA URUGUAYANA 96 —
Recebeu novo sortimento de chapéos "GELOT" — gravatas e camisas. (10036)

O director do gabinete do Ministerio da Fazenda transmittiu ao da Escola Nacional de Bellas Artes, solicitando o seu parecer a respeito, os papeis relativos á isenção de direitos pedida para objectos de arte importados por Guinchi Sante e aqui chegados a bordo do "Principe di Udine".

UMA OFFERTA DE VALOR!
Ternos de casemira pura lã, tecido especial para o verão, feito
SOB-MEDIDA
98$000
CASA COLOMBO
(6494)

O ministro da Fazenda, em resposta ao officio do 1º secretario da Camara dos Deputados, pedindo o parecer do Ministerio a seu cargo sobre o projecto que manda relevar da prescripção em que incorreu o direito de d. José Balthazar da Silveira, para o fim de lhe ser paga a pensão mensal de 15$950, remetteu-lhe copia da informação da 1ª sub-directoria da Despesa Publica a respeito do assumpto.

914 Allemão legitimo — Todo o cuidado é pouco. Só se deve comprar em casa de toda a confiança, como é a CASA HERMANNY. Gonç. Dias, 54. (5929)

A Torre Eiffel
97 OUVIDOR 99
ARTIGOS FINOS PARA HOMENS E MENINOS
(7047)

O ministro da Viação transmittiu ao 1º secretario do Senado as informações que lhe foram solicitadas sobre o projecto numero 12, deste anno, relativo aos vencimentos e vantagens do pessoal dos Correios e que lhe foram prestadas pelo director desta repartição.

Banhos de Mar:
Roupas e Toucas
Casa Colombo
(6496)

O ministro da Fazenda remetteu novamente ao da Guerra, pedindo-lhe prestar os esclarecimentos a que se refere o parecer da Directoria do Patrimonio Nacional, o processo relativo á cessão gratuita de uma faixa de terreno á Municipalidade de São João d'el Rey, ao Ministerio da Guerra.

CHARUTOS
"SUERDIECK — HAVANA"
ardem bem, bom gosto até o fim.
O melhor para banquetes, festas e clubs (6311)

PINGOS & RESPINGOS

Um magico, do Circo Floriano, adivinhava, durante o espectaculo, tudo que se perguntava. De repente, um espectador interrogou:

— Que é que eu tenho aqui na mão?

— Um retrato, respondeu.

— De quem?

— Do presidente da Republica.

— Que presidente?

— O que será, o dr. Nilo Peçanha.

Palmas e vivas na platéa. O retrato era mesmo do sr. Nilo. Ahi está um magico e illusionista que adivinha certo e não illude a ninguem.

Os jornalistas que trabalham na Camara dos Deputados, em Roma, fizeram gréve, porque a respectiva Mesa não os queria deixar andar livremente no recinto.

Aqui, é ao contrario. A Mesa é que faz gréve contra os *penetras*, terriveis e resistentes na cavação de serem reporters sem jornaes.

O ministro da Guerra foi pedir ao Senado meios de communicação telegraphica para Matto Grosso.

O Calogeras está procurando sarna para se coçar. Elle quer receber diariamente telegrammas reclamando atrazos no soldo, penuria de fardamento e outras coisas tradicionaes.

O Pinto de Andrade andou hontem fazendo provocações Bernardistas, dando e recebendo bengaladas.

Bravos! O Pinto apanhou
Na luta e na cavação;
Pelos golpes que levou
Vae ter dobrada a ração!

Chova milho, chova arroz,
Não poupem *caraminguás*.
Se elle ao perigo se expoz,
E' justo que corra mais.

A policia andou hontem guardando as costas aos arruaceiros do bernardismo, que querem trazer a cidade debaixo de panico.

Ao mesmo tempo em que ella se desempenhava dessa incumbencia, os ladrões do bando de *Sete Corôas* assaltavam e saqueavam os transeuntes no Andarahy.

A occasião não póde ser melhor para os que ainda se conservam inactivos.

Diz um telegramma da Parahyba que o orgão governista dali começou a publicar uma serie de artigos importantissimos para o momento politico.

Não nos dirão os senhores o nome desse orgão tão abalizado, cujos artigos se antecipam como novidades sensacionaes?

Entre outros ladrões, o Corpo de Segurança soltou o de nome João Marinheiro, maior de 70 annos, muito conhecido.

Exerce nobres funcções,
Entre os larapios urbanos;
E' o decano dos ladrões,
Mas não é ladrão de canos...

Cyrano & C.

RAZÕES DE CUTILIQUÊ

Assim chamavam os rabulas dantanho as razões "primeiras" ou "essenciaes" das coisas, conforme a lição do erudito autor das *Frases Feitas*; e como vamos apreciar recente desvario de insigne rabulice, pareceu-nos adequada a epigraphe acima.

E' verdade que razões taes podem ser tambem de *meia tigella*, conforme a sabedoria popular, a meudo mais profunda que a de todos os eruditos deste globo terraqueo.

Seja como fôr, o nosso objectivo, nas linhas a seguir, não é destrinçar etymologias nem pequices de semantica; não temos geito nem competencia para tanto, além do pavor infindo que nos inspiram os grammaticos de officio, a gente mais irritadiça deste mundo. Nada disso. O nosso intuito é mais alevantado, pois, trata-se de grave indagação de recondita psychologia, mirifica sciencia muito do nosso aprazimento e tão detestado pelas meninas da Escola Normal.

Queremos averiguar, em summa, qual a razão primeira que levou o nosso preclaro jurisconsulto, o sr. archi-commendador Epitacio, terror da éra presente e assombro das futuras, a atropelar a Lei Magna, mandando reprehender centenas de cidadãos-soldados pelo exercicio de legitimo direito, qual o de manifestarem as suas preferencias por um dos candidatos á successão presidencial. E para chegar seguramente ao nosso fim, temos em mãos a Constituição federal e mais o *Regulamento para instrucção e serviços geraes nos corpos de tropas do Exercito* (uff!) assignado pelo illustre dr. João Pandiá Calogeras, que vamos pôr deante das fuças do leitor attento.

Entre parenthesis. *Fuças* póde parecer termo chulo, e essa é a opinião de muita gente sabida; porém, é erroneo tal conceito. O nosso bravo amigo Mauricio de Lacerda fez-nos ver, não ha muito, que a joia vem do quantioso escrinio epitaciano, que com ella tem mimoseado varias vezes as gentes da dissidencia. E' quanto basta para dar-lhe fóros de puro classico, como classica ha de ficar a éra memoravel dos arrazamentos e dos creditos illimitados.

Entremos, pois, na materia, sem mais philosophias.

Reza a Constituição Federal:

"Artigo 14 — As forças de terra e mar são instituições nacionaes permanentes, destinadas á defesa da patria no exterior e á *manutenção das leis* no interior.

A força armada é essencialmente obediente, *dentro dos limites das leis*, aos seus superiores hierarchicos e obrigada a *sustentar as instituições constitucionaes*."

Este luminoso texto constitucional condemna de modo claro e formal a obediencia passiva, estabelecendo que o soldado deve obediencia ao superior *dentro dos limites da lei*; consequentemente, quando o governo sair de taes limites, o dever do soldado, *obrigado a manter a lei*, é empurral-o, a ponta de baioneta, se tanto fôr preciso, para dentro da orbita legal.

Qual a lei que prohibe ao official de terra ou mar manifestar livremente a sua opinião sobre determinado assumpto politico, inteiramente estranho ao serviço militar, estando fóra de causa qualquer autoridade, civil ou militar? — *O Regulamento disciplinar para o Exercito*, titulo IV do Regulamento acima citado, é mudo a esse respeito, apezar da sua redundante prolixidade; e os unicos artigos em que o governo poderia estribar-se são os seguintes:

"Artigo 421 — As transgressões disciplinares a que se refere a letra a do artigo 420, são as seguintes:

21) autorizar, promover ou assignar petições collectivas aos seus superiores ou a autoridades civis; fazer manifestações collectivas de qualquer especie, salvo consentimento prévio do superior ou autoridade civil a que ellas se dirijam, e licença do commandante do corpo ou chefe do serviço; tomar parte em manifestações politicas collectivas;

34) publicar ou fornecer dados para a publicação de documentos officiaes, embora não reservados, sem licença da autoridade competente; revelar a quem não competir ordens, senha ou contra-senha, publicar representação, queixa ou denuncia que tenha feito contra o superior; discutir ou provocar pela imprensa discussões sobre assumptos militares, salvo os de *natureza technica*, observados, rigorosamente, a delicadeza e o respeito devidos entre militares."

Este ultimo paragrapho, em termos mais concisos, vem dos regulamentos anteriores e consagra a boa doutrina; elle está de accordo com a letra e com o espirito da Constituição. Effectivamente a discussão, pela imprensa, de assumptos militares póde comprometter a segurança nacional; e não menos funestas poderão tornar-se as discussões publicas entre militares, pela quebra de disciplina ahi resultante, mas, *fóra do serviço militar*, não ha como cercear legalmente a liberdade de pensamento, a todos garantida.

No caso vertente, trata-se de um telegramma collectivo, dirigido ao sr. Nilo Peçanha, applaudindo a sua candidatura; e não sendo o sr. Nilo superior hierarchico dos signatarios, nem sendo autoridade civil, não ha como incluir o caso em debate no numero 21 do artigo 421 do regulamento disciplinar. Demais, este regulamento é nullo de direito, por ser *inconstitucional*, cerceando direitos garantidos pela Lei Magna, quando estabelece que o official *não póde tomar parte em manifestações politicas collectivas*.

Todo cidadão brasileiro póde manifestar livremente a sua opinião sobre assumptos politicos, e a Constituição garante esse direito, base do regimen republicano, a civis e militares, nos seguintes termos:

"Artigo 72. A constituição assegura a brasileiros e estrangeiros residentes no paiz a inviolabilidade dos direitos concernentes á liberdade, á segurança individual e á propriedade nos termos seguintes:

Paragrapho 1º Ninguem póde ser obrigado a fazer ou deixar de fazer alguma cousa, senão em virtude de lei.

Paragrapho 2º TODOS são eguaes perante a lei.

E João Barbalho commenta:

"Organizado politicamente o paiz para a manutenção da liberdade e garantia do direito, é inadmissivel o arbitrio da autoridade em suas relações com o individuo, este só deve obediencia á lei e aos actos da autoridade que se conformam com a lei."

"Isto é um dogma fundamental nos governos livres."

Ora como a Constituição assegura estes direitos para todos, sem excluir os militares, não fazendo a menor limitação de taes prerogativas para uso especial dos cidadãos soldados, porque TODOS são eguaes perante a lei, claro está que o regulamento do sr. Calogeras é irrito e nullo, por inconstitucional.

O paragrapho do mesmo artigo 72 estatue:

"Em qualquer assumpto, é livre a manifestação do pensamento pela imprensa ou pela tribuna, *sem dependencia de censura*, respondendo cada um pelos abusos que commetter, nos casos e pela forma que a lei determinar. Não é permittido o anonymato."

E João Barbalho commenta:

"E' licita a reunião do povo, sem armas, em ordem, para representar ao governo e ás camaras legislativas contra as injustiças, vexações e máo procedimento dos funccionarios publicos, bem como para discutir e representar sobre os negocios publicos, manifestando suas aspirações e provocando a acção das autoridades sobre assumptos de interesse geral. E' um direito inherente ao caracter de cidadão e essencial á forma democratica republicana, sendo uma garantia de liberdade e elementos de melhoria da ordem politica e administrativa."

Ora, este direito, garantia da ordem, é assegurada a TODOS os cidadãos brasileiros, civis ou militares, porque a Constituição não admitte classes privilegiadas, tendo umas mais direito e regalias que outras, nem distingue entre paisano e soldados. As UNICAS limitações estabelecidas pela Constituição federal são as seguintes:

"Artigo 71. Os direitos de cidadão brasileiro só se suspendem ou perdem nos casos aqui particularizados.

"Paragrapho 1º Suspendem-se:

a) — por incapacidade physica ou moral;

b) — por condemnação criminal, emquanto durarem os seus effeitos.

"Paragrapho 2º Perdem-se:

a) — por naturalização em paiz estrangeiro;

b) — por acceitação de emprego ou pensão do governo estrangeiro, sem licença do Poder Executivo Federal."

Acaso os textos citados, unicos que poderiam ser invocados, cerceiam ou limitam o direito que assiste a todo cidadão brasileiro, fardado ou não, de emittir livremente a sua opinião ou as suas preferencias por determinado cidadão, candidato á presidencia da Republica?

Certo que não. Consequentemente, o acto do governo mandando reprehender por tal motivo, estranho ao serviço militar, distinctos officiaes do Exercito e da Marinha é illegal e nullo de pleno direito, por contrario á Constituição, que não pode ser revogada pelos diffusos regulamentos do sr. Calogeras.

Esta é boa doutrina e assim o entende o illustre republico dr. Nilo Peçanha, como se vê do seu telegramma de 24 do corrente, dirigido ao integro e illustrado camarada general Cardoso de Aguiar; mas, engana-se o eminente candidato da reacção republicana, quando diz:

"Confio em que o sr. presidente da Republica, cuja autoridade não está em causa, mas tão somente a sua successão, e que só á nação pertence, reconsidere a doutrina da sua nota official, restituindo a todos os cidadãos — civis e militares — os direitos politicos que lhes assegura a Constituição da Republica."

Vã esperança! O capricho e a teimosia do presidente serão surdos a taes exhortações, porque a sua *vaidade morbida* e o seu desmarcado orgulho estão empenhados no caso; e, por isso, a situação é e continuará a ser revolucionaria, até que surja um governo, verdadeiramente republicano: então, reintegrado o Exercito em suas tradições historicas, será, enfim, dotado de regulamentos compativeis com o regimen e com a sua dignidade civica e militar.

Mas até lá cumpre responder á força com a força, á violencia com a violencia, coagindo as autoridades atrabiliarias a citrarem na *ordem constitucional*, com as armas que a nação nos confiou para manter os seus direitos.

O presidente sabe tudo isso muito bem, e não lhe terá faltado pessoa digna e insuspeita para fazer-lhe ver o máo caminho em que vae; o odio é cego e a sua ira contra o Exercito, que vem de longe, foi exacerbada ao ultimo grão; sabem por que? Por aquella fragorosa e altiva repulsa que soffreu a proposta do sr. marechal Hermes, indicando-o como arbitro da pendencia de honra entre as classes militares e o seu insultador!

Eis ahi, leitores e senhores meus, a grande razão, a razão de cutiliquê dos seus furores, da sua incontida ira: é uma vingança, nada mais.

E ao passo que os militares dignos, ciosos dos seus brios, não as[illegible] duramente agravados, os traidores que [illegible], pondo-se ao serviço dos seus insultadores, são cumulados de distincções, de recepções festivas; esses, sim, são os disciplinados!

Jécas do Cabedelo! Admirae a jurisprudencia roncolha do grande Epitacio!

A. Ximeno de Villeroy

Alfaiataria DE 1ª ORDEM — Confecções com casemiras inglezas, n'A TORRE EIFFEL, Ouvidor 97 e 99. (7047)

O director da Receita Publica, communicou ao delegado fiscal em São Paulo que com destino ao porto de Santos, foram embarcadas em Liverpool, no vapor "Bronte" as armas e munições destinadas áquella cidade, conforme scientificou o consul geral do Brasil de Liverpool.

A Torre Eiffel
97 OUVIDOR 99
ARTIGOS PARA VIAGEM
(7047)

O ministro da Fazenda, attendo ao que solicitou a Recebedoria do Districto Federal, pediu ao presidente do Tribunal de Contas autorizar aquella repartição a requisitar directamente ao Tribunal de Contas as "caixas geraes" e demais livros de escripturação de que carece para o exame que está sendo feito na escripta do Cofre dos Depositos Publicos.

BANCO MERCANTIL DO RIO DE JANEIRO
RUA PRIMEIRO DE MARÇO, 67
Presidente, João Ribeiro de Oliveira e Souza; director, Agenor Barbosa.
Banco de Depositos e Descontos.
Faz todas as operações bancarias
(8547)

Machinas para Lavoura as de mais proveito e economia — *Na Fundição Indigena.* (1042)

O Thesouro Nacional concedeu hontem o credito de 50:000$000, á Delegacia Fiscal na Bahia, destinado ao pagamento da quota de subvenção concedida ao Instituto Polytechnico daquelle Estado.

Seringas para injecções 2 cc. Reclame, rs. 3$500. Grande sortimento de agulhas de platina, garantidas. CASA HERMANNY. (6210)

O director chefe do gabinete do Ministerio da Fazenda devolveu ao inspector de Seguros, para os devidos fins, o porcesso relativo ao pedido de cassação do decreto que autorizou a Companhia "Brasil Seguradora e Edificadora", com séde no Estado do Pará, a funccionar na Republica.

Agua de Quina, da Perfumaria Nunes, destróe a caspa e dá uma bella côr aos cabellos, deixando-os perfumados por muitos dias. Largo de S. Francisco, 25. (1167)

O ministro da Fazenda remetteu ao da Viação, pedindo a audiencia da Directoria Geral dos Correios a respeito do assumpto, o telegramma do presidente do Estado de Matto Grosso, pedindo providencias no sentido de ser installado junto á Delegacia Fiscal o armazem de encommendas postaes, já creado por lei.

A conferencia de hontem, no Club Militar

O almirante Americo Brazilio Silvado e a reorganização naval

O almirante Brazilio Silvado ha longos annos se dedica ao importante problema da nossa organização naval. Já em 1894, durante o governo Floriano Peixoto, ainda no posto de capitão de fragata, elle tinha opportunidade de apresentar um projecto de remodelação, a qual se distinguia por uma inteira familiaridade com a materia.

Recentemente, como membro do almirantado, s. ex., apresentou um projecto de organização largo, completo, abrangendo 400 paginas de papel, dactylographadas.

Hontem, no Club Militar, s. ex., iniciou uma serie de conferencias, tendentes ao estudo e á explanação do problema naval brasileiro. A primeira conferencia constou, pois, da leitura dos capitulos iniciaes da obra.

Antes de passar a ler a conferencia, o almirante leu, a titulo de explicação para o seu trabalho, as seguintes palavras:

"Minhas senhoras, meus concidadãos, meus companheiros de armas, — Agradecendo penhorado o vosso delicado e estimulante enlevo em attender ao meu ousado appello, comparecendo a este centro irradiador de civismo para me ouvir, tenho a honra de vos dar o necessario aviso de que não ides assistir a uma serie de conferencias puramente literarias sobre assumptos navaes, feitas para lisongear a vaidade do seu autor, mas apenas ides ouvir uma exposição sincera, feita em linguagem chan e ao alcance de todos, sobre o assumpto que tem empolgado toda a minha actividade, desde os meus verdes annos. Não é um romance sobre Marinha que ides ouvir, mas uma demonstração positiva, feita por meio de signaes e de imagens daquillo que tenho a pretenção de julgar uma solução racional do problema brasileiro no mar, decorrente dos nossos antecedentes historicos, como a Nação mais maritima da America do Sul.

E não deve causar surpresa a quem quer que seja o haver eu preferido este centro militar para expôr as minhas idéas, porque é elle o unico em nossa patria que póde reunir, em um dado momento, [illegible]

[illegible]

te Conselho, me pareceu uma uzurpação illegal das funcções inherentes á sua instituição.

A' vista disso, as leituras que ides ouvir, a começar deste sabbado, devem corresponder, segundo penso, á resposta precisa, relativa, completa e sincera, que eu teria dado, se, em logar de perceber que se procurava pôr á margem o Conselho do Almirantado, se houvesse preferido dar execução pratica ao bello programma, antes annunciado, rezumido no cumprimento da lei e na justiça serena e imparcial. Dest'arte, não são uma explosão de vaidade aquellas idéas, que se encontram condensadas nas 400 paginas dactylografadas, que encerram a minha proposta, mas uma confissão modesta de devotamento pela santa causa da Patria, através da sua tão necessaria e indispensavel, quão desditosa e incomprehendida Marinha.

Com a minha proposta de organisação dirijo-me áquelles que podem entender de assumptos navaes ou por elles se interessarem e não apenas aos ambiciosos e egoistas, que só escutam o éco das suas paixões. Não viso vantagens materiaes de especie alguma nem estou almejando posições, que devem resultar da situação geral e não de quaesquer conchavos egoistas, contra os quaes as forças sociaes estão agindo, porque estou satisfeito com as posições que conquistei honradamente, á custa do meu esforço proprio e que me permittem fazer algum bem. Ouso apenas assumir grandes responsabilidades, me defendendo por antecipação, porque, repetindo o que já dizia meu pae, em 1866, me não posso resignar, como elle não podia então, a passar por estupido deante dos meus concidadãos.

Recebi uma herança que custou aos nossos predecessores muitos annos de labor indefeso, muitas horas amargas, muitas privações e angustias supportadas com indomita tenacidade, com admiravel paciencia, como eloquentemente disse o conspicuo tenente Pinto Bravo em seu notavel Prefacio, impresso em 1878 ou um anno antes da minha entrada na Marinha, e, assim, devo transmittir essa herança, aos que me succederem, trabalhada de nossos proprios esforços, melhorada por todos os modos que nos suggerir o engenho, illuminado pelas luzes do seculo em que vivemos e illustrado pelo conhecimento das novas condições que nos rodeiam e que não são segredo para quantos tiverem coração e talento no grau minimo indispensavel. Nisso julgo ir a minha gloria; para isso me chama o dever. E com essa paráfrase do que disse o conspicuo collega já mencionado, penso justificar o esforço que ouzei fazer e que posso civicamente a submetter á vossa apreciação, com a devida modestia e o enthusiasmo de um crente nos grandiosos destinos de nossa maravilhosa patria."

Tendo pronunciado estas palavras, o almirante Brasil Silvado passou á materia da sua conferencia. Pela setima vez tinha opportunidade de estudar o problema da reorganização. Certo, em suas palavras não havia creações e nem plagio, pois, em marinha, não é possivel improvisar e nem plagiar. Quaesquer estudos têm que repousar forçosamente, sobre a experiencia, unico segredo, mysterio unico das grandes e poderosas organizações armadas.

Passa a explicar como, em geral, tem sido errados os methodos empregados no Brasil, para o aperfeiçoamento da marinha de guerra. Quasi sempre os homens esquecem estudando tal problema, o elemento mais alto e mais importante: — a lição da historia. E tratam, então, ora de contratar missões estrangeiras, cujos resultados apparecem falhos; e ora de reformas largas, mais de apparencia, porem, que de essencia, constando quasi sempre de clangorantes mudanças de nomes, para as repartições, etc.

Em tudo isto, porem, ha graves erros. Não ha exemplo, na natureza, de mudanças radicaes e perfeitas operadas de momento. A sciencia ensina que a natureza procede por processos lentos, demorados, duraveis; sempre pela evolução; nunca pela revolução. Ora, na vida social e na vida politica é necessario agir sempre conforme os bons conselhos da sabia natureza. E todos os *forfaits*, todas as falhas que tem sido observadas, na marinha nacional, procedem deste facto unico: nós não consultamos as nossas proprias e mais intimas necessidades e tratamos de organizar reformas arbitrariamente quasi, como se fossem as reformas simples coisas arbitrarias.

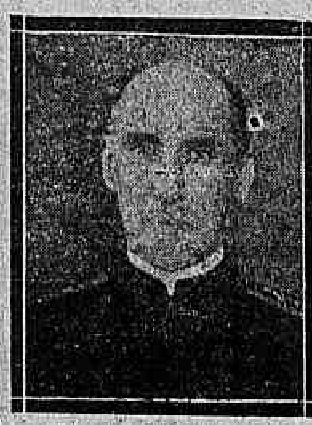

Almirante Brazilio Silvado

Partindo desta ordem de idéas, o almirante Silvado é de parecer que, quando se trata da questão da nossa reorganição naval, devemos ter em vista antes, de tudo, o elemento historico. Na lição do passado, apoiada sobre as necessidades de presente, teremos o melhor quadro para a realização da nossa grandeza no futuro. O [illegible]

[illegible]

BONUS DA INDEPENDENCIA

A' nossa vitrine á Rua da Assembléa, 104, aonde ha UM MEZ está em exposição a photographia do *BONUS DA INDEPENDENCIA*, que será distribuido gratuitamente a todos os nossos freguezes.

:: ARMAZENS BRAZIL ::

(7019)

A Roda da Fortuna

Um novo triumpho para o Cinema Avenida

Dorothy Dickson

Mais alguns dias, já na proxima semana, na quarta-feira, 30, exhibe o CINEMA AVENIDA um novo super-film da PARAMOUNT-ARTCRAFT.

Indiscutivelmente, trata-se de uma obra de incomparavel superioridade, de um desses primores que só de longe em longe apparecem no "écran".

Dirigido por GEORGE FITZ-MAURICE, uma grande autoridade, interpretado por um grupo de artistas de "élite", á frente as formosissimas DOROTHY DICKSON e ALMA TELL, A RODA DA FORTUNA vence pelo seu luxo deslumbrante, pelo seu argumento humano e forte, synthese das desditas que o amor excessivo ao dinheiro póde causar, vencendo as inclinações do coração.

O CINEMA AVENIDA, monopolizador dos grandes lavores da PARAMOUNT-ARTCRAFT, deve sentir-se orgulhoso em apresentar ao publico carioca obra do valor de A RODA DA FORTUNA.

PROF. COELHO E SOUZA — Só acceita clientes de DENTADURAS — Uruguayana, 99. (10417)

A gloria de Maria Antonia

Um retrato da pequena pianista na Exposição "Bernheim"

Maria Antonia, a pequenina fada a cujas mãos o piano se reveste de um miraculoso prestigio, Maria Antonia, longe de nós, do nosso convivio, continúa a maravilhar os espiritos e a encantar as almas, com a doçura da sua arte divina.

Vem-nos, agora, de Paris, a noticia de mais um triumpho alcançado pela discipulasinha de Henrique Oswald: o Conservatorio de Musica da capital franceza acaba de admittil-a, por unanimidade de votos, na classe de piano dirigida pelo celebre professor Philipp, o mesmo de quem ouviu e apprehendeu as lições cheias de sabedoria a nossa illustre Guiomar Novaes.

E' a primeira vez, registram os jornaes parisienses, que uma pianista estrangeira de tão tenra edade é admittida nas classes superiores de aperfeiçoamento daquelle famoso instituto de ensino. Por isso maior, muito maior é a victoria que Maria Antonia obteve, justo premio da sua vocação e do seu grande amor ao estudo.

Mme. Valmalete, como recordação de todos esses triumphos, acaba de expôr, na sala "Bernheim", um retrato da pequenina artista brasileira, cujo nome é para nós um motivo de nobre orgulho patriotico.

Pagamento de 40 contos

Pelo Centro Loterico, á rua Sachet 4, foram pagos hontem os bilhetes numeros 13.197 e 42.588, premiados com 20 contos cada um, nas extracções dos dias 22 e 24 do corrente.

Os referidos premios foram vendidos no balcão daquella feliz casa, aonde a Sorte continua a distribuir os seus bafejos. (7050)

FINAL DA GRANDE

Liquidação

De Joias finas, Brilhantes, Perolas, pratarias, obras de arte, objectos para presente.

Preços sem competidores

na filial da

JOALHERIA ADAMO

98, OUVIDOR, 98

Traspassa-se o contrato do PREDIO inclusive o elevador, as bellas vitrinas e armações; trata-se de 1 hora ás 6 da tarde. (7022)

O 2º dia do Campeonato do Cavallo d'Armas

As brilhantes provas de hontem

Realizaram-se as provas do 2º dia do Campeonato do Cavallo d'Armas, que tão grande successo alcançaram no primeiro dia.

A's 9 horas da manhã, teve inicio a prova de "percurso de estrada", partindo os concorrentes, em numero de 20, da Escola de Aperfeiçoamento de Officiaes.

Não houve classificação por grãos, por terem todos regressados áquelle local antes do tempo marcado (1 hora e 30 minutos).

A's 3 horas da tarde, os mesmos concorrentes submetteram-se, na "carriére" da Villa Militar, ante o ministro da Guerra, technicos da missão franceza, numerosas familias, etc., á prova de percurso individual de obstaculos, tendo sido a seguinte a classificação: em 1º logar, o 2º tenente Ernesto Dornellas, do 1º regimento de cavallaria divisionaria, montando o cavallo 417; em 2º, o 1º tenente Amberê Cavalcanti, do 5º regimento de cavallaria independente, montando o cavallo Kiss; e em 3º, o capitão Evaristo Marques da Silva, da Escola de Aperfeiçoamento de Officiaes, montando o cavallo Petronio.

Muitos foram desclassificados sem terem feito o percurso, devido a refugarem os cavallos, como aconteceu com o tenente Thales Costa, cujo animal recalcitrou, esgottando o tempo concedido.

O capitão Euclydes Figueiredo, cavalgando o "Comaceno", depois de haver já vencido todos os obstaculos, quando, ao chegar á ultima barreira, tombou com o cavallo, que lhe deu um coice no peito, contundindo-o bastante.

A montaria de um outro refugou ante todos os obstaculos, vencendo-os, porém, na terceira tentativa.

O official que mais se distinguiu nas provas de hontem foi o capitão Evaristo Marques da Silva, cuja elegancia causou a melhor impressão.

A policia de S. Paulo fez brilhante figura, justificando a fama que a cerca.

Hoje, realizam-se novas provas do campeonato.

ANEMIA!

Anemia! Terrivel symptoma revelador de que um sangue é pouco e pobre! Uma pessoa que tenha o seu sangue debilitado por uma causa qualquer, póde soffrer de: dôres de cabeça depois das refeições, palpitações fortes do coração, vertigens, insomnia, zumbido nos ouvidos, enxaquecas, temores infundados, cansaço, desanimo, dôres nos musculos, principalmente no despertar, falta de appetite, diversas molestias do estomago, magreza, neurasthenia, etc.

As Pilulas Fortificantes do Ph. Carlos Cruz fazem desapparecer em poucos dias todos esses males. Curam a anemia, a chlorose, o impaludismo, as irregularidades da menstruação e todas as doenças que tenham por causa principal a pobreza do sangue. Medicamento fortificante completo, para todas as pessoas debeis. Augmenta e enriquece o sangue. Tonifica os nervos e cerebro. Os medicos e os pharmaceuticos attestam a sua efficacia e o recommendam sem hesitação. (7033)

INDIANA ASSOMBROSA!

Os preços de artigos para homens e perfumarias e meias de SEDA para senhoras, são um MYSTERIO... Não façam suas compras sem visitar a liquidação de fim de anno do grande stock da CASA INDIANA, 11, R. Andradas, Proximo Largo S. Francisco Paula. (8466)

PARA A BOA SAUDE E' PRECISO O SANGUE PURO O QUE SE CONSEGUE COM A

ALUETINA

-WERNECK-

INJECÇÃO INTRAMUSCULAR INDOLOR — DE — **Cyaneto de Mercurio**

Ampolas de 1 c. c. com 1 centig. e 2 c. c. com 2 centig.

5 — RUA DOS OURIVES — 7 (6184)

O resultado do inquerito sobre requisição de sellos pela Saude Publica

O ministro do Interior resolveu demittir, a bem do serviço publico, o 3º official do Departamento de Saude Publica, Washington Barata Monteiro, responsavel por irregularidades verificadas na requisição de sellos do Correio pela Inspectoria de Demographia, onde o mesmo empregado tinha exercicio. O facto foi constatado ha varios mezes sendo aberto inquerito por uma commissão de funccionarios da Contabilidade, a qual trabalhou sómente depois de encerrado o expediente, porque assim determinára o secretario geral.

Os pedidos de sellos eram feitos por um processo tal, conforme apurou a commissão, que parte delles tomava destino illicito, do que resultou um prejuizo para os cofres da Saude Publica de cerca de 43 contos de réis.

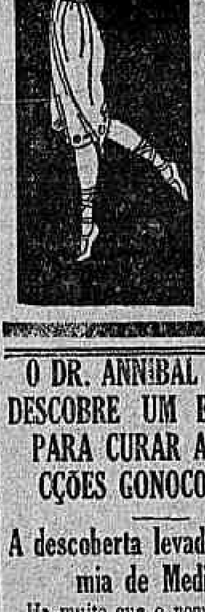

Bronzes e Gallés

Vêde os mostruarios internos da Joalheria

Trocadero

Avenida 134

Moses & Balaguer

GADO ZEBU'

Vasco Ortigão & Filho

Fazenda de Santa Emilia

Concordia — E. do Rio

Criadores e Vendedores dos melhores typos.

Remettem-se photographias e quaesquer informações

Escriptorio: Travessa de S. Francisco de Paula, 22 2º andar

RIO DE JANEIRO (6072)

O DR. ANNIBAL PEREIRA DESCOBRE UM ESPECIFICO PARA CURAR AS INFECÇÕES GONOCOCCICAS

A descoberta levada á Academia de Medicina

Ha muito que o nome do dr. Annibal Pereira vem se impondo como o de um scientista provecto que reune ás qualidades de grande pesquizador, uma pertinacia que, infelizmente, é bem pouco da nossa indole e dos nossos homens.

Depois de uma formatura brilhante e de um tirocinio clinico que ha quasi vinte annos vem lhe grangeando um renome de respeito e destaque, o dr. Annibal Pereira lança em publico um dos mais formosos frutos de sua intelligencia, a descoberta de um especifico para a cura das infecções gonococcicas, communicada officialmente á Academia de Medicina pelo dr. Arnaldo Quintella, na ultima sessão de quinta-feira.

O medicamento nada mais é que iodureto de mercurio-ethyla, formula para a qual o dr. Annibal Pereira propoz o nome de *Mercethylina*.

E, segundo se vê da noticia communicada áquella instituição medica, a acção especifica da referida substancia leva os seus effeitos mais longe, estabelecendo para certos enfermos atacados da hypertrophia prostatica e neurasthenia, surprehendentes melhoras, o que faz acreditar que o gonococcus seja, com frequencia, [illegible] desses accidentes.

PIGATE, O FAMOSO SCROC, NOVAMENTE PRESO

A fita do major Carlos Reis e um pedido de habeas-corpus

O major Carlos Reis, depois que foi premiado pelo bernardismo, por suas recentes bravatas e violencias, com a nomeação de inspector do Corpo de Segurança, tem praticado as mais audaciosas arbitrariedades, abusando do cargo que occupa para exercer vinganças e fazer fitas baratas.

Estão os leitores lembrados do celebre caso da "guitarra".

Jeronymo Pigate, o famoso "scroc", chefe principal da quadrilha vigarista, dizia, alto e bom som, quando preso no Corpo de Segurança, que o não intimidava a acção da policia, em cuja inepcia tinha garantida a sua liberdade.

O que é verdade é que essa previsão se realizou, e, por boa ou má decisão, o juiz da 1ª vara criminal absolveu o chantagista e seus comparsas.

Pretextando a necessidade de proceder a novas indagações ainda sobre o caso da "guitarra", morto por uma sentença que transitou em julgado, o major Carlos Reis mandou, ha dias prender o famoso "scroc" que, até hoje, se acha recolhido ao xadrez do Corpo de Segurança.

Em favor de Jeronymo Pigate, foi requerida uma ordem de "habeas corpus" á 1ª camara da Côrte de Appellação que, em sua sessão de hontem converteu o julgamento em diligencia para solicitar do chefe de policia informações a respeito.

8979

50:000$000

Vendido no

Camões & C.

Becco Cancellas, 8

25600

MIGUEL BRAGA — Callista, Quitanda, 79, sob., esq. Ouv. Tel. N 5:502. (6212)

CASA DO FIO DE OURO. Novidades Giês a Sá — r. do Ouvidor n. 126. (6800)

COMME IL FAUT cigarros de luxo, tabaco turco legitimo.

— LOPES SA' & C. —

Rua Santo Antonio, 5|9. (1071)

Grande Alfaiataria

SERVINDO COM APURADO ESMERO E SOB A COMPETENTE DIRECÇÃO DO SR.

Joaquim Simões Abreu

EX-SOCIO E CONTRAMESTRE DA ALFAIATARIA VASCONCELLOS & ABREU, SITA A' RUA DO ROSARIO N. 131.

ACABA DE RECEBER ESCOLHIDA PADRONAGEM DE FINAS CASEMIRAS INGLEZAS.

136 - Rua do Ouvidor - 136

A DIPLOMATA

(6130)

UMA NOVA DESCOBERTA NOS DOMINIOS DA SCIENCIA MEDICA

A mais poderosa arma therapeutica contra o flagello syphilitico

INTERESSANTE COMMUNICAÇÃO DO PROF. EDUARDO RABELLO Á ACADEMIA NACIONAL DE MEDICINA

Falando, ante-hontem, por occasião da ultima sessão annual da Academia de Medicina, sobre o "Tartro-bismuthato de potassio e de sodio na therapeutica da syphilis", descoberta recente de cuja communicação aos seus collegas fôra encarregado pelo professor Levaditi, o illustre professor Eduardo Rabello assim se expressou:

"Em nome do professor Levaditi, venho hoje dar conta á Academia da descoberta feita por aquelle sabio e por Sazerac, da acção dos saes de bismutho na especie, e do tartro-bismuthato de potassio e de sodio, na therapeutica de syphilis.

A descoberta de um novo agente contra a syphilis não póde deixar de ser olhada com o maior interesse, principalmente quando muda inteiramente o rumo das nossas esperanças para um outro sal, fóra dos compostos arsenicaes. Desse modo, alargam-se naturalmente os nossos horizontes e nos preparamos para novas tentativas até que tenhamos conseguido dominar a doença em qualquer dos seus periodos e manifestações. E' evidente que, mesmo deixando de lado, sem tiral-a do laboratorio, a idéa da therapeutica magna esterizante, alguma coisa conseguimos com os arsenicaes, que já nos deixam entrever, infelizmente ainda dentro de condições especiaes e mais raras, a possibilidade da cura absoluta, da absoluta esterilização do organismo infectado. Emquanto os laboratorios não param na faina de melhorar o salvarsan e seus succedaneos, em marcha para a consecução desse desideratum, é com justificado alvoroço que sabemos do effeito de um novo agente, mormente quando, como se verifica com os saes de bismutho acima referidos, conseguem-se resultados que fazem inquestionavelmente lembrar os primeiros successos obtidos com a medicação arsenical. E' bom notar, entretanto, que a cura da infecção syphilitica não está assegurada com a simples desapparição de lesões; que a infecção é de natureza chronica e tem marcha intermittente, podendo por si mesma como resultado da propria resistencia da economia ou em consequencia de acção medicamentosa, apresentar phases de acalmia e de latencia. Só o tempo e o preenchimento de certas outras condições nos poderão deixar verificar a cura definitiva que, embora dentro da possibilidade, não se deixa facilmente contraprovar de maneira absoluta.

Dentro desses pensamentos merece pois a maior attenção a nova descoberta que agora se apresenta á consideração dos clinicos com as melhores credenciaes, depois de experiencias num dos maiores institutos mundiaes de experimentação, o Instituto Pasteur de Paris, e sob o patronato de um nome como o do professor Roux, que não precisa de nenhum encomio quando é citado. Os resultados que passo hoje a referir á Academia pouco differem, a não ser pelas maiores minucias, do que, em linhas geraes, já é entre nós conhecido.

Conforme se deprehende da communicação feita pelo professor Roux em 30 de maio ultimo, á Academia de Sciencias de Paris, Sazerac e Levaditi procederam com methodo scientifico e prudencia, ensaiando o novo producto primeiramente em animaes de laboratorio e provando a sua efficacia, pois que curaram esses animaes de affecções syphiliticas, antes de applical-o no homem. Antes delles, Sauton e Robert, desde 1916, tinham demonstrado o poder preventivo e até certo ponto curativo do bismutho na espirillose das gallinhas. O tartro-bismuthato de potassio e de sodio foi assim escolhido depois de experiencias que, se fizeram, naturalmente, em coelhos previamente syphilizados, e depois de se ter reconhecido que as lesões estavam em plena evolução e continham numerosos spirochaetas. Escolheram-se as vias subcutaneas e intramuscular e se notou, desde logo, o desapparecimento e a cicatrização rapida das lesões, assim como a desapparição dos spirochaetas. Naquella primeira nota, lida pelo professor Roux, na Academia de Sciencias, se verificava que os autores tinham procurado passar a syphilis para o coelho empregando espirochaetas provindos de lesões cutaneas (virus dermotropico) e de paralyticos geraes (virus neurotropico). O resultado foi o seguinte:

A. *Virus dermotropico*. O coelho 98 B portador de nodulos escrotaes muito ricos em treponemas recebeu 0g,100 por kg. do sal em solução aquosa injectada no musculo. Desapparição dos spirochaetas no dia seguinte. A lesão melhora desde o segundo dia e cura-se no quarto.

B. *Virus neurotropico*. Coelho 32 M. Lesões prepuciaes e escrotaes muito ricas em spirochaetas. Mesma dose de medicamento injectada sob a pelle. Desapparição dos espirochaetas e cura completa no segundo dia. Ausencia de recidiva durante 4 mezes. Os mesmos resultados foram obtidos com o coelho 71 C. que recebeu 0,050 por kg. sob a pelle. Experimentaram tambem os autores o novo medicamento com a espirillose espontanea do coelho:

C. *Virus cuniculi*. Coelho 70 O. Lesões prepuciaes muito ricas em spirochaetas. Injecção intramuscular de 0,100 por kg. Desapparição dos espirochaetas no terceiro dia. Cura completa sem recidiva.

Annunciavam ainda nessa nota que os ensaios therapeuticos no homem estavam em andamento e que já podiam demonstrar a desapparição dos treponemas do cancro e de papulas syphiliticas após a primeira injecção de uma dose inoffensiva de sal, ponderando todavia que a cura dos accidentes locaes, se de um lado provava a efficacia do medicamento, de outro lado não queria dizer que a infecção syphilitica estivesse curada, prova que só com o tempo poderia ser dada. Concluiam nessa nota que: resulta do conjunto dessas observações que o tartro-bismuthato de sodio exerce uma acção therapeutica curativa incontestavel sobre a syphilis experimental do coelho (virus dermotropico e neurotropico) e sobre a espirillose espontanea desse animal (spirocheta cuniculi).

O resultado das investigações no homem foram levados ainda á Academia de Sciencias em 1º de agosto ultimo. Nessa nota Sazerac e Levaditi expõem a questão do seguinte modo. Depois de terem naturalmente pesquizado de antemão quaes eram para o homem o grão de tolerancia do producto, seus effeitos mais activos e sua toxidez, elles assim relatam a applicação em *anima nobile*:

1ª *observação*: L... *Syphilis primaria* — Cancro do sulco balano-prepucial contendo numerosos espirochetas. Adenopathia inguinal, ausencia de manifestações secundarias, datando o cancro de doze dias. O tratamento foi começado em 20 de maio de 1921, sendo feitas nove injecções intramusculares do sal bismuthico em suspensão oleosa com intervallos variaveis de 3 a 6 dias. Em 15 de julho a doze total era de 1 gr.11.

Resultado: desapparição dos treponemas no 3º dia após o começo do tratamento; cicatrização do cancro no 5º dia; a induração diminue rapidamente de volume assim como os ganglios inguinaes. Ausencia total de manifestações secundarias. A reacção de Wassermann que era positiva em 1º de junho, tornou-se negativa em 18 do mesmo mez e assim se mantém até agora. A 15 de julho, cerca de dois mezes após o começo do tratamento, observa-se ainda uma ligeira induração no nivel do antigo cancro.

Observação 2ª Sp... *Syphilis secundaria*. — Cancro do prepucio. Adenopathia inguinal. Placas mucosas amydalianas. Os treponemas são numerosos no accidente primitivo; começo de tratamento a 20 de maio, sendo feitas 10 injecções intramusculares até á dose total de 1,4g do producto activo.

Resultado: Desapparição dos treponemas no 5º dia após a 2ª injecção; cicatrização do cancro e das placas mucosas a 27 de maio, sete dias após o começo do tratamento. A adenopathia se attenua sensivelmente e acaba por quasi desapparecer completamente. A reacção de Wassermann é ainda positiva a 28 de junho.

Observação 3ª: Ich... *Syphilis secundaria*. — Cancro sub-prepucial com balano-posthite e phymose. Syphilides papulosas da fronte e spirochaetas muito numerosos nas lesões secundarias. Adenopathia. Começo de tratamento a 20 de maio, tendo sido feitas oito injecções intramusculares na dóse total de 1 g.

Resultado. Desapparição dos treponemas nas papulas da fronte, tres dias após á 1ª injecção. Cura das manifestações secundarias no 7º dia. No 3º dia a phymose torna-se reductivel e no 7º a cicatrização do cancro é completa. O Wassermann é ainda positivo a 21 de junho.

Observação 4ª M... *Syphilis terciaria*. — Accidente primitivo ha dois annos. Actualmente gomma ulcerada do joelho e gommas multiplas não ulceradas da perna direita datando de cerca de tres mezes. Começo de tratamento a 13 de junho, sendo feitas 11 injecções intramusculares na dóse de 1,5 g.

Resultado: Diminuição progressiva da gomma ulcerada que actualmente está quasi cicatrizada. Cura completa das gommas ulceradas desde o 10º dia. A reacção de Wassermann é positiva a 5 de julho.

Observação 5ª. Vi... *Syphilis terciaria*. — Accidente primitivo ha 12 annos. Syphilides terciarias serpiginosas e crostosas da região lombar e das nadegas estendendo-se em larga superficie e datando de tres annos. Tratamento começado a 11 de junho, sendo feitas 6 injecções intramusculares na dóse de 1,3 g.

Resultado. Desde o 3º dia as lesões seccam. Estão quasi curadas no 13º dia e completamente cicatrizadas a 30 de junho após 19 dias.

Com toda a franqueza citam os autores que no primeiro dos doentes constariam uma estomatite fuso-espirillar sem salivação nem máo halito, affecção esta que curou com tratamento local de azul de methylene. Em outro doente, observação 2ª, verificaram uma listra gengival semelhante á da intoxicação saturnina. Nenhuma outra complicação notaram, e a urina sempre se conservou sem albumina.

Concluiremos amanhã

As idéas, na conferencia do desarmamento

Washington, 26 — Os membros da delegação britannica á Conferencia do Desarmamento declararam que os quatro pontos da resolução do sr. Elihu Root relativos á China nada tinham de commum com a actual situação fiscal daquelle paiz.

De outra parte, a proposito da creação de uma conferencia internacional permanente, consta que o presidente Harding trocou idéas com os membros das delegações, que achavam possivel a realização desse projecto.

EXPOSIÇÃO DE VERÃO

PARA AS SENHORAS: Grande Variedade de Tecidos da Moda. Vestidos-Modelos de Paris.

PARA OS HOMENS: Roupas Brancas de Verão. Grande Stock de Tecidos leves, para a Estação

Parc Royal

A MAIOR E A MELHOR CASA DO BRASIL

PARA AS CRIANÇAS. Enxovaes completos para Collegiaes de ambos os sexos.

PARA O LAR. Novidades em Cretonnes Americanos, Cassas, Étamines, Moveis de Vime, etc.

Uma nomeação sem effeito

Por acto de hontem, o ministro da Viação tornou sem effeito a nomeação do engenheiro Antonio de Brito Amorim, para o cargo de ajudante da commissão de estudos da Estrada de Ferro Sul de Alagoas.

Generos Alimenticios BONS E BARATOS

Praça José de Alencar - Colombo

Dr. Jayme Poggi — Tumores no ventre — Vias-urinarias — Molestias de Senhoras — 3.as, 5.as e sabbados, das 4 ás 6 hs. R. São José, 40. Tel. Sul, 155. Res.: Casa de Saude Dr. Poggi. (13449)

Victimas de accidentes soccorridos pela Assistencia

Victimas de accidentes, receberam curativos, hontem, na Assistencia, Antonio Mario Affonso, portuguez, de 31 annos e residente á rua Visconde de Nictheroy e Manoel Alves, de 24 annos, casado e residente á rua do Commercio n. 9.

O primeiro foi colhido por uma carroça, recebendo ferimentos varios e o segundo foi colhido por um vagonete do I. dos Surdos Mudos, ficando, ferido no pé esquerdo.

Terrenos para a Estrada de Ferro Petrolina a Therezina

Tendo em vista as informações prestadas a respeito pelo inspector federal das Estradas, o ministro da Viação resolveu approvar os accordos feitos, em Therezina, pelo chefe da secção de estudos da Estrada de Ferro de Petrolina a Therezina, com os proprietarios de diversos immoveis localizados dentro da faixa de terreno demarcada para aquella estrada de ferro, entre as estacas 0 e 360 do trecho de Therezina a Amarante, para desapropriação dos ditos immoveis, mediante as indemnizações na importancia total de 9:910$000.

Broches, alfinetes com iniciaes e nomes CASA DO FIO DE OURO Rua do Ouvidor n. 126 (6869)

"Elegancias"

Vestidos e Chapéos do melhor gosto. Lingerie fina. Pegnoirs, etc., etc., a preços excepcionaes de occasião, acaba de retirar da Alfandega. Rua S. José, 120. (6974)

Malandros presos

O commissario do 2º districto, que rondava, pela madrugada de hontem, o morro da Conceição, prendeu os malandros Luiz Pereira de Lima, James Black e Bernardino Teixeira que serão processados.

Durante o calor

Contra assaduras, comichões e o mau cheiro do suor? SABÃO RUSSO. (1181)

O tonel explodiu

Na officina da rua Frei Caneca n. 72, de J. Fernandes Alves & Cia., quando trabalhava, hontem, na soldagem de um tonel de alcool vasio o operario Alvaro de Souza, foi victima da explosão do mesmo, recebendo ferimentos no rosto. A Assistencia medicou-o, removendo-o depois para a sua residencia, á ladeira do Faria n. 142.

"MOVEIS"

V. Ex. não os deve comprar sem visitar o CONFORTAVEL Sete de Setembro 32 e Alfandega 111 (1083)

Visita ás obras de embellezamento da cidade

O sr. Homero Baptista, titular da pasta da Fazenda, em companhia do sr. Carlos Sampaio, prefeito municipal e do seu official de gabinete, sr. Angelo Bevilacqua, visitou hontem mais uma vez as obras que estão sendo realizadas pela Prefeitura em varios bairros da cidade.

Os visitantes tiveram assim opportunidade de verificar o andamento dos melhoramentos por que estão passando os alludidos bairros.

O sr. Homero Baptista regressando ao seu gabinete, despachou todo o expediente da sua pasta.

O ministro da Guerra visita a Escola de Aviação Militar

Um accidente sem consequencias

Esteve, hontem, em visita á Escola de Aviação Militar, no campo dos Affonsos, onde chegou ás 7 horas da manhã, o ministro da Guerra, acompanhado de seu ajudante de ordens. Tiveram elles occasião de apreciar magistraes vôos feitos por officiaes do Estado Maior do Exercito.

Assistia o sr. Calogeras esses exercicios, quando occorreu um incidente, que poderia ter tido lamentaveis consequencias.

Cerca das 9 horas, o reguet n. 2, pilotado pelo commandante da esquadrilha de aperfeiçoamento da Escola, capitão Anôr Teixeira dos Santos, tendo como passageiro o capitão Portella, do Estado Maior do Exercito, ao aterrar, soffreu uma capotagem, inutilisando-se parcialmente, sem causar damno aos seus tripulantes.

Depois de assistir a esses exercicios, o ministro da Guerra deixou o campo de aviação voltando para a cidade, cerca das 10 horas da manhã.

Quasi uma formidavel explosão

Hontem o sr. Pantaleão Gonçalves evitou uma formidavel explosão "de genio" de sua esposa, comprando-lhe um lindo collar na casa Roberto, á rua Primeiro de Março trinta e sete e quarenta e tres, que compra joias pelo seu justo valor e as vende com o lucro de cinco a dez por cento e garante recomprar a mesma joia com o desconto de dez por cento.

PUBLICAÇÕES ESPECIAES

COMMISSÕES OU "COMEÇÕES", DO THESOURO?

Diz-se que nenhuma nomeação privativa dos ministros, como nenhuma designação de funccionarios para commissões, se effectua sem o "faça-se" do lapis vermelho do sr. Epitacio Pessoa.

Se assim é, o que, em absoluto, não é crivel, releyem-nos o sr. presidente da Republica e o sr. ministro da Fazenda o chamarmos a sua attenção para o que de iniquo, injusto, deshumano, escandaloso, odioso mesmo, se passa em algumas directorias do Thesouro, sobre commissões.

Na directoria da Receita, por exemplo, onde as commissões são de caracter mais ou menos permanente, emquanto alguns funccionarios commissionados percorrem os longinquos e inhospitos sertões do Amazonas, Acre, Piauhy, Goyaz, Matto Grosso... sujeitos a toda sorte de perigos decorrentes da falta absoluta de conforto e garantias, obrigados a se deslocarem com familia, sem nenhuma melhoria nos minguados vencimentos, accrescidos apenas com a diaria de quinze mil réis, outros, com bons vencimentos, egual diaria e gratificação extraordinaria, se mantêm nesta capital, fazendo Avenida, livres do ponto, bancando importancia e andando á cata de propinas das partes pelo acompanhamento de papeis, que é quasi sempre o que os leva á repartição.

Além do favoritismo immoral, ha, sobretudo, a illegalidade nas designações.

As commissões de inspectores fiscaes do imposto de consumo, devem ser exercidas por agentes fiscaes de reconhecida capacidade, que serão substituidos internamente nos seus cargos effectivos por outros na ordem das suas categorias, e estes substituidos tambem interinamente por cidadãos aspirantes ao cargo, approvados em concurso. E' isto o que se depreende do regulamento, e é logico.

Todo mundo sabe que os directores do Thesouro respondem sempre no justo e constante clamor das partes, cujos papeis dormem ali o somno da eternidade, com a justificativa da falta de pessoal, quando todo mundo sabe tambem que não ha vaga.

E' que esse pessoal, em maioria, está albeado em commissões outras que não são da sua repartição, e, consequentemente, accumulando vencimentos e usurpando direitos de outros, com prejuizo total para o erario e para o publico.

Posto que succintamente, exemplifiquemos:

O sr. Abel Alves, filho do director, com o habilitação... emprestado por essa qualidade, foi ha dois annos nomeado quarto escripturario. Esse moço está agora accumulando as funcções de agente fiscal do Districto Federal (logar do maior accesso) por indicação do seu proprio pae, preterindo direitos e percebendo uma média mensal superior a um conto e oitocentos, quando seu pae, director do Thesouro, vence um conto e quinhentos mensaes, e sem fazer coisa alguma, por ser filho do papae que parece contente por conservar as cousas semelhantes, aqui e fóra.

O sr. Aggripino Xavier de Britto, parente proximo e inseparavel do director, guindado por este até primeiro escripturario, accumula os vencimentos do agente fiscal do Districto Federal, e a diaria de quinze mil réis, como inspector fiscal, auxiliar do director e chefe do serviço de inspecção, quando pouco ou nenhum faz que o seu nome sabe escrever, e é intratavel para os seus collegas, percebe por "tudo isso" approximadamente seis ou tres contos de réis por mez.

O sr. Euclydes de Oliveira Aguiar, secretario privado do director, e seu medico, tambem levado por este a primeiro escripturario, com ordenado e commissão, abiscoitou ainda a nomeação de fiscal do jogo; está vencendo dois contos de réis mensaes, ás ordens do director, sem designação de serviço, sem comparecer á repartição, verancando fóra desta capital e desenvolvendo a sua clinica.

O sr. Perminio de Castro Silva, parente e protegido do director, é inspector de collectorias, com uma diaria de quinze mil réis. Não passa de um anormal.

Esse sr. Castro Silva tem na sua biographia alguns pontos de contacto com o sr. Epitacio Pessoa. Quando s. ex. era ministro do Supremo Tribunal, foi relator de um processo em que o mesmo se via envolvido em um desfalque. Quando s. ex. passou a ser presidente da Republica, tendo sido o sr. Castro Silva nofheado, por proposta do director, para uma bôa commissão, alguem, por carta, deu conhecimento a s. ex., recordando aquelle outro facto; em vista do que, s. ex. mandou immediatamente annullar todo o feito e fazel-o regressar *immediatamente* para o seu logar, no Amazonas.

Pois esse mesmo sr. Perminio de Castro Silva, indicado novamente pelo director, exerce actualmente a referida commissão, tendo aquelle evitado a publicação no *Diario Official*.

E assim são as commissões, *versus*, "começões".

nou suspeito para tal serviço, segundo o conceito que lhe faz a opinião publica desta terra. Esse é o defeito do Alfredo Barros. Quanto ao mais que lhe dá "O Banana!" não é digno de attenção, porquanto o dono da alludida folha é fiador, cunhado e primo do agente do Correio, que ora necessita de defesa e, por isso, não passa de uma accusação suspeita e por conveniencia, essa que foi feita contra o sr. Alfredo Barros, em desabafo das publicas e notorias verdades que constam do seu depoimento sobre a conducta do referido agente do Correio, no desempenho do cargo, como bem o sabe de sobejo toda a gente nesta cidade.

O sr. Alfredo Barros, perante a sociedade sensata de Bananal, só teve a ganhar com o injusto ataque de que foi victima, como tantos outros já o foram, por aquella folha, sempre prompta a dizer mal dos que se não submettem a fazer roda em torno da sua "panellinha".

Ao sr. Alfredo Barros os parabens da

Opinião Publica

(De *O Direito*, de Bananal.)

REPARO DE LEVE

Causou estranheza, tocando mesmo no sentimento nobre da população local, o artigo de fundo d'"O Bananal", de domingo ultimo, apreciando desfavoravelmente a conducta do sr. ... desse prestante amigo do povo bananalense e dedicado ao bem estar do mesmo, o sr. Alfredo Barros de Oliveira, digno funccionario postal, em bôra hoje nomeado estafeta dos Correios do Estado de São Paulo, para servir nesta villa...

... desse honrado e estimado moço, entre nós, é o de ser ... involuntaria e ... do povo, o ... das correspondencias ... em competição com o agente do Correio, ora suspenso, que se tor-

A QUESTÃO DO TESTEMENTO ALVES

Está para ser julgada pelas Camaras Reunidas da Egregia Côrte de Appellação a questão do testamento Alves. Na qualidade de advogado dos parentes do fallecido millionario, impugnei esse testamento que legou á Academia de Letras essa colossal fortuna, sem discutir o demerito de deixar ao desamparo irmãs e sobrinhos pauperrimos, ao passo que foram os melhores obreiros que ajudaram o Arpagon a construir essa área aberta agora á cobiça dos concorrentes aos premios dotados em dinheiro.

Impugnei o testamento, porque fere a lei — essa lei que a Constituição da Republica diz que é egual para todos.

Logo em primeiro logar sustento o seguinte:

"O artigo 24 do Codigo Civil determina: "Para crear uma fundação, far-lhe-á o seu instituidor, por escriptura publica *ou testamento*, dotação especial de BENS LIVRES, *especificando o fim a que a destina*, e declarando, se quizer, a maneira de administral-a".

Ora, se para crear uma FUNDAÇÃO, o Codigo exige a dotação de BENS LIVRES, é logico que, em testamento que se faça FUNDAÇÃO ha de ser dotação do instituidor beneficial-a com BENS INALIENAVEIS.

A Academia de Letras é uma fundação, ninguem o nega. Tem por fim a cultura da lingua e da literatura nacional (Art. 1º dos Estatutos). O patrimonio deixado pelo testador, assim como se não póde desviar do *fim* a que se destina, muito menos póde ser gravado de inalienabilidade, *e inalienabilidade com caracter perpetuo*".

Dito isso, um dos mais conspicuos deputados e illustre academico apresentou á Camara um projecto, cujo artigo 1º foi assim redigido: "São considerados de utilidade publica federal, para os effeitos dos artigos 10 e 35, paragrapho 2º da Constituição Federal, as doações, heranças, legados e *fundações de caracter inalienavel, cujos rendimentos se destinem á diffusão do ensino primario e á cultura da lingua patria*." ("Jornal do Commercio" de 30 de agosto de 1918).

Ora, *fundação de caracter inalienavel*, etc., a que se refere esse projecto de lei, é *exactamente a Academia de Letras*, depois da herança Alves; mas tambem é o que prohibe o artigo 24 do Codigo Civil, por cuja applicação me venho batendo.

Conseguintemente, a Academia, procurando por meio de uma lei revogar esse dispositivo do Codigo Civil, confessou que essa *fundação de caracter inalienavel*, instituida por um herdeiro millionario, *não póde ter a sancção dos Tribunaes da Republica*.

Mas, ha outros pontos que tornam o testamento Alves inexequivel em face da lei e do direito, e, conseguintemente, inconcusso o direito dos seus constituintes á successão legitima, como brilhantemente demonstrou o honrado e illustrado dr. Raul Camargo, digníssimo curador de orphãos.

Tenho plena confiança na justiça da minha terra, e espero, por isso, que seja feita a justiça, apontando o erro que, por acaso, existia nas minhas asserções que tiveram a sagração honrosa do parecer desse integro e douto curador e do digno e illustrado dr. Moraes Sarmento, procurador geral do Districto.

Por ultimo terá a palavra sobre o caso o Egregio Supremo Tribunal Federal, esse santuario em que *ricos e pobres, grandes e pequenos, poderosos e desvalidos* têm encontrado sempre as suas portas abertas para a defesa de seus legitimos direitos. — *N. Tolentino Gonzaga.* (L. 24792)

Guaraná!

Poderoso fortificante e restaurador das funcções organicas: CORAÇÃO, ESTOMAGO, FIGADO, RINS, INTESTINOS, de grande acção DIURETICA. O verdadeiro elixir da longa vida.

Deposito geral: Rua do Ouvidor, 120 — CHARUTARIA PERA. (4165)

ULCERAS, FERIDAS ANTIGAS E RECENTES

O CANCROCIDA MOURA é um desinfectante poderoso. E' excellente para curar feridas e ulcerações. No segundo ou terceiro curativo o doente fica maravilhosamente impressionado. Qualquer mão cheia... (8353)

CONTRALUESIN

Preparado allemão de mercurio colloidal de ouro, associado ao Arsenico ... O novo tratamento da Syphilis ... injecção intramuscular ... completar 6 a 8 injecções ... Literatura a amostra gratis, aos Srs. Medicos. Deposito na Livraria Medica, 120, RUA URUGUAYANA. (8351)

Os sorteios de terrenos

A solução da crise das habitações

LOTES DE TERRENOS
Em Guaratiba
COUPON

Os nossos leitores poderão ficar proprietarios de magnificos lotes de terreno em GUARATIBA, futuroso suburbio desta Capital desde que colleccionem os coupons que em série de 5 serão publicados a partir do dia 11 do corrente.

Esses terrenos que medem 10 x 50 estão promptos a receber edificações.

DO INTERIOR poderão enviar das de um sello de 150 réis.

Cada colecção de 5 coupons dará direito a um talão numerado que será trocado no Escriptorio da Companhia Territorial e Constructora, á rua Theophilo Ottoni 37, 1º andar, das 10 ás 4 do dia 22 a 30 do corrente. O sorteio realizar-se-á no dia 30 do corrente e será fiscalizado pelo representante do Governo Federal.

No Territorio do Acre

ALGUNS MELHORAMENTOS ALI INTRODUZIDOS

Entre as informações officiaes constantes de um relatorio do governador do Acre, ha as seguintes melhoramentos que diz terem sido introduzidos na região. A administração local creou, no corrente anno, mais quatro escolas primarias, uma em cada uma das cidades de Xapury, Seabra, Rio Branco, e Cruzeiro do Sul (as duas ultimas nocturnas); contratou, por concorrencia, a construcção de um edificio destinado a um grupo escolar na capital do Territorio; creou mais dois logares de adjuntas no Grupo Escolar 24 de Janeiro, a escola isolada de Cafesal, na cidade de Senna Madureira; e, ou um curso annexo para adultos na escola da Colonia Gaião Besouro, e, mandou subvencionar a escola particular N. S. de Lourdes. Isto no que concerne á Instrucção. No que se respeita á hygiene foram creados dois postos Prophylaticos nas cabeceiras do Rio Branco e do Porto Acre. Além disso, foram adquiridos em lotes de terras agricultaveis nas proximidades do Porto Acre, em lotes proximo á cidade de Xapury, e com lotes em Tarauacá, todos para serem distribuidos pelos pequenos agricultores. Tambem foram adquiridas ferramentas e distribuidas pelos pequenos lavradores de todos os municipios do Territorio, tendo montado essa despesa em 30:772$670. Nos municipios de Xapury, Tarauacá e Juruá, foram, no mesmo periodo, distribuidos generos a pobreza invalida na importancia de 6:993$200, assim como foram despendidos 2:000$000 para attender ás victimas da inundação da cidade de Madureira.

Numerosos medicamentos foram ainda remettidos ás Directorias de Hygiene dos municipios. Com a acquisição de uma machina completa para o beneficiamento de arroz e adaptação e remoção de machinismos na Usina Agricola para beneficiamento de cereaes nos municipios de Purús e Juruá, foram despendidos 14:588$430. A Assistencia Publica que já está prestando grandes serviços no Territorio, na capital, teve de 1 de janeiro a 1 setembro um movimento digno de registo; literas-se 1.970 curativos; 1.975 injecções; 158 operações de pequena cirurgia; 33 de alta cirurgia; 28 analyses urologicas; 233 exames microbiologicos; 21 conferencias escolares e 44 pericias medicas legaes, além dos serviços executados nas delegacias de Saude dos outros municipios. Estas são as informações presta das pelo governador Jacome, no corrente anno.

A ORGANIZAÇÃO DO ASSENTAMENTO DOS FUNCCIONARIOS DA FAZENDA

Circular do sr. Homero Baptista sobre a remessa das declarações

O ministro da Fazenda expediu hontem a seguitne circular:

"Recommendo aos srs. chefes das repartições subordinadas a este Ministerio, que providenciem no sentido de serem prestados até 31 de janeiro proximo vindouro, impreterivelmente, pelos empregados das mesmas ou que na sua séde se acharem por motivo de addição, commissão, licenças ou qualquer outro, as declarações necessarias para a definitiva organização do Assentamento de que trata o artigo n. 20, n. 5, do Regulamento approvado pelo decreto n. 13.248, de 23 de outubro de 1918 e que digam respeito á historia completa da sua carreira publica até 31 de dezembro do corrente anno, fazendo expressa menção das datas das nomeações, posse e exercicio; exonerações e reintegrações; dos accessos, remoções; das commissões extraordinarias, temporarias e permanentes; das licenças, suspensões, elogios; incluindo tambem tudo mais quanto possa affectar o seu tirocinio funccional.

Outrosim, recommendo aos mesmos srs. chefes providenciem no sentido de serem enviados, á directoria do gabinete, com aquellas declarações e as que a propria repartição deverá fazer em relação aos funccionarios della afastados por qualquer motivo, as attenções ou accrescimos que hajam de ser feitos no que já consta do Assentamento publicado em 1910.

Declaro ainda aos srs. chefes, para os devidos effeitos, que os empregados que se acharem a serviço desto ou outro Ministerio ou licenciados, em localidade que não seja séde de repartição, deverão fazer as declarções aqui exigidas, logo que regressarem á repartição a que pertençam."

E' conveniente informar

que, a actual

Grande Venda EXCEPCIONAL com abatimento de 10 %

nos preços já reduzidos de todas as mercadorias,

NÃO TEM,

NEM PÓDE TER,

DURAÇÃO INTERMINAVEL

Dentro em pouco, continuaremos a vender nos limites dos preços infimos, que sempre adoptamos, mas, sem o desconto de 10 %.

O publico em geral, deve aproveitar a excellente opportunidade de fazer suas compras,

NA

Casa Leitão

Largo de Santa Rita

(7039)

O DIA NO SENADO

NA SESSÃO DE HONTEM CUIDOU-SE DO INQUILINATO

A' hora regimental, o sr. Azeredo assumiu a presidencia e deu inicio aos trabalhos, sendo lida a acta da sessão anterior, sem nenhuma observação.

Passando-se ao expediente, foi encerrada a discussão de uma redacção final. Constou elle disso e de mais dois projectos do sr. Mendonça Martins, um mandando considerar a Alliança Commercial de Alagoas, de utilidade publica, e outro mandando abrir o credito de 75:000$ para pagamento da gratificação da fome aos funccionarios do Collegio Militar desta cidade.

O sr. Frontin occupou a tribuna para solicitar o mais rapido andamento das emendas destacadas da lei do inquillinato para constituirem projecto em separado, na commissão de finanças. Dentre essas emendas está a de autoria do senador carioca, mandando abrir-se o credito de 20.000:000$, para a construcção de casas.

O sr. Frontin, proseguindo na tribuna, fez diversas considerações sobre o meio mais pratico de se combater a crise de habitações.

O sr. João Lyra, declarou, em aparte, ao orador que elle, como relator, tinha dado o mais rapido andamento a taes projectos.

Quando o sr. Frontin terminou o seu discurso o sr. Ellis pediu a palavra e como presidente da commissão de finanças, affirmou que nesta commissão não se atraza nenhum papel, estando todas as suas obrigações em dia.

Passando-se á ordem do dia, e annunciada a 3ª discussão da proposição que abre o credito de .... 12.000:000$ para a construcção de dois edificios para a Camara e Senado, o sr. Miguel de Carvalho pediu a palavra e apresentou uma emenda á proposição mandando construir um hospital para creanças. O intuito do senador fluminense era engatar numa proposicão urgente mais dinheiro para a Santa Casa.

O sr. Azeredo declarou não poder acceitar a sua emenda, porque a isso se oppunha o regimento.

O sr. Miguel de Carvalho não se conformou com isso e occupou, de novo, a tribuna para discordar da attitude da mesa.

O sr. João Lyra falou como relator do projecto achando que a emenda do sr. Miguel de Carvalho merecia ser approvada para constituir projecto em separado.

O senador fluminense falou ainda uma vez para explicar o seu ponto de vista.

Finalmente, o Senado approvou a proposição e a emenda do sr. Miguel de Carvalho, esta para constituir projecto em separado.

Proseguindo em seus trabalhos, o Senado approvou algumas materias constantes da ordem do dia.

AS COMMISSÕES

O orçamento do Exterior na de finanças

Compareceram á reunião da commissão de finanças os srs. Alfredo Ellis, presidente; Francisco Sá, Bernardo Monteiro, Felippe Schmidt, Justo Chermont, Vespucio de Abreu e João Lyra.

O sr. Bernardo Monteiro leu o parecer sobre o orçamento do Exterior, que lhe cumpria relatar.

Começa dizendo que o serviço de propaganda do Brasil no estrangeiro não deve continuar a cargo do Ministerio da Agricultura, pois isso força o nosso Thesouro a gastar milhares de contos em funccionarios, em installações, na Europa, de escriptorios de informações etc., coisa que não approva por esta simples razão: porque o Ministerio do Exterior já possúe, para tal 107 repartições, que a tanto montam as nossas embaixadas, legações e nossos consulados. No entender do relator, essas 107 repartições podiam ser transformadas em 107 escriptorios de propaganda do Brasil, sem que tivessemos necessidade de augmentar despesas. Para isso ter-se-ia, apenas, que adaptal-as ás necessidades da expansão economica.

Em seguida o relator propõe a creação, aqui, de um "Press-Bureau", annexo ao gabinete do ministro do Exterior, repartição essa que seria vasada nos moldes das identicas já existentes na Inglaterra, na França, na Suecia e na Grecia, porém com attribuições mais amplas. O "Press-Bureau" teria por fim centralizar, no Brasil, o serviço de informações para o estrangeiro, e seria desempenhado, tambem sem augmento de despesa, por funccionarios do corpo diplomatico, do consular e de funccionarios da Secretaria do Itamaraty.

S. ex. é, egualmente, pela installação, em Genebra ou em Cologne, de um escriptorio central de informações, dirigido por um consul geral, que terá como auxiliares membros do corpo consular, dos que, por falta de logares, se acham "encostados" a diversos consulados, á espera de vagas. O relator garante que esse escriptorio não acarretará despesas ao orçamento do Exterior, além daquellas que se prenderem ao serviço de expediente.

Depois, suggere a elevação de Berlim a embaixada, tecendo elogios á acção do ministro Guerra Duval, e alvitra a idéa de restabelecermos ... que possuimos na America Central, visto como os paizes ... desta parte do nosso continente se uniram numa Confederação, achando que a despesa para essas duas innovações poderia ser tirada da verba "Expansão Economica".

Pensa que seria conveniente augmentar de 6 para 11 o numero de addidos commerciaes creando-os na Belgica e Hollanda, nos paizes que constituiam a antiga Austria-Hungria, nos Balkans, na Scandinavia e no Extremo Oriente, nomeando-se para esses novos cinco logares os consules extraordinarios que se encontram sem consulados. Mostra que o serviço diplomatico muito lucraria se restabelecessemos os logares de "attachês" ás nossas legações e, por fim, pede attenção para os auxiliares de consulado, afim de que esses servidores do Estado, possam, annualmente, por conta do governo e em turmas nunca superiores a oito, vir ao Brasil inscrever-se em concurso para consul de 2ª classe, desde que a despesa, sem elevar o orçamento votado pela Camara, corra por conta da verba "Extraordinarios no Exterior".

O parecer do sr. Bernardo Monteiro foi approvado unanimemente.

A Independencia

Rua do Theatro n. 1 — Te. 476 C. Mobiliario completo para uma casa, com 36 peças, Rs. 2:300$000. (17672)

O "Echo de Paris" commenta a propaganda allemã

Paris, 26 — O "Echo de Paris" resume nestes termos o incidente de Turim: — "A propaganda allemã acaba de alcançar este grande exito: alguns vidros quebrados no consulado da França em Turim. A ingenhosidade dos agentes allemães gastou-se em pura perda, porquanto as declarações do ministro dos Negocios Estrangeiros da Italia deram immediatamente aos factos a significação devida."

Outros jornaes ligam tambem pequena importancia ao incidente. Admiram-se apenas, não de que a propaganda allemã tenha levado a effeito um attentado dessa ordem, mas que alguns italianos tenham acolhido com tanta credulidade as manobras dos propagandistas. De outra parte a imprensa vê na recrudescencia da campanha contra a França o desejo da Allemanha de tirar vingança do accôrdo de Londres e da decisão da Liga das Nações a respeito da Alta Silesia.

A' FORTUNA

Praça 11 de Junho

Linda e elegantissima exposição de

Artigos para Crianças

de todas as idades.

Enxovaes completos para recem-nascidos.

Vestidinhos para passeio.

Roupinhas em todos os estylos.

Roupas brancas confeccionadas a primor.

Uniforme para collegios

Preços sem competição possivel

SORTIMENTOS SEMPRE RENOVADOS

Se quereis visitar os vossos filhos com elegancia e conforto

Visitae a

A' FORTUNA

7031

Dois homens de muita sorte que se encontram

Hontem deu-se casualmente um feliz encontro na Thesouraria da Companhia Cervejaria Brahma; é o caso que sem combinação prévia lá se apresentaram o sr. Manoel Soares, proprietario do café sito á rua Benjamin Constant n. 6, em Nictheroy e o sr. Joaquim da Silva Marques, morador á rua dos Arcos n. 53, desta cidade.

Depois que o sr. Lacerda pagou varios premios menores da cerveja FIDALGA a outros felizes possuidores chegou a vez daquelles senhores. Ambos tinham sido contemplados com uma capsula de Rs.... 100$000, cada um.

Depois de embolsarem a fidalga recompensa de sua preferencia dada á referida cerveja, combinaram o melhor modo de festejar tal facto com um jantar confortador num dos pontos mais pittorescos desta ou da visinha cidade.

O sr. Soares lembrou o Sacco de S. Francisco e outros pontos de Nictheroy, mas o sr. Marques ponderou que ha muito tempo alimentava a esperança de fazer uma excursão ao Alto do Pão do Assucar e assim ficou deliberado que o jantar se realizasse no conhecido restaurant da URCA, sendo a bebida obrigada a deliciosa cerveja FIDALGA

(7001)

Boatos do assassinato de um ex-ministro turco

Constantinopla, 26 — Noticias ainda não confirmadas dizem que foi assassinado em Kabul o ex-ministro da Marinha turca Djamal Pachá, apontado como um dos principaes responsaveis pelos massacres havidos na Syria durante a guerra.

Effeitos contrarios

Ella, é extraordinario! acabo de ver um homem que me foi apresentado e que até os quarenta annos era analphabeto; conhecendo depois uma mulher, e por amôr della comecou a estudar com tanto afinco que, depois de dois annos de estudos era um homem illustrado. No entanto entrando hontem na fabrica de capas de borracha de H. Schayé d'avenida gomes freire dezenove, encontrei-me lá com elle que fôra buscar uma capa encommendada, palestrando disse-me elle, que o seu caso não era para surprehender, pois conheceu um homem que foi um ... e por amor de uma mulher em poucos mezes apenas tornou-se um imbecil.

Ainda o accôrdo franco-kemalista

Londres, 26 — Foi entregue esta manhã á embaixada da França a nota do governo britannico sobre o accordo franco-kemalista.

O teor da nota é o maisamistoso possivel. O governo da Grã-Bretanha observa com satisfação que a França não reconheceu nem *de facto*, nem *de jure*, o governo kemalista de Angorá. A França ficava com toda a liberdade de acção e proseguirá na politica de cooperação com os alliados, politica que será sempre a que a Inglaterra praticará.

A nota britannica exprime o quanto lhe satisfaz a affirmação do governo de Paris, de que nunca houve entre a França e o governo de Angorá correspondencia secreta de qualquer natureza. Tambem é muito agradavel á Grã-Bretanha saber que a França se opporá a um eventual ataque contra a Mesopotamia.

A nota, todavia, termina accentuando que a protecção ás minorias está ainda no terreno theorico e terá necessidade de ser reforçada, o que a Grã-Bretanha espera que se faça quando se estabelecer posteriormente o accordo geral sobre a questão do Oriente europeu.

A gréve do pessoal dos bondes de Bruxellas

Bruxellas, 26 — Os grevistas da Companhia de Bondes impediram, hontem, que trafegassem varios vehiculos conduzidos por membros da União Civica. A policia interveiu e travou-se encarniçada luta de que sairam feridas varias pessoas, inclusive cinco agentes da Segurança Publica.

Os armenios não poderão sair da Syria nem da Cilicia

Londres, 26 — Segundo informa o correspondente do "Daily Telegraph" em Athenas, os altos commissarios da França na Syria e na Cilicia publicaram proclamações prohibindo a saida dos armenios daquellas regiões.

A prisão do assassino de Sidonio Paes.

LISBOA, 26 — José Julio Costa, o assassino do presidente Sidonio Paes, acaba de ser preso em Espinho quando, disfarçado, tomava um trem da linha do Vale do Vouga.

Segundo parece, Julio Costa, será internado no manicomio do Conde Ferreira, na cidade do Porto.

(7049)

O consulado francez de Turim atacado

PARIS, 26 — Communicam de Turim:

"Cerca de cem estudantes excitados pelas noticias publicadas por certos jornaes sobre pretensas declarações attribuidas ao chefe do governo francez, sr. Briand, contra a Italia, invadiram hontem o consulado da França nesta cidade.

Todos os moveis e vidraças do consulado foram quebrados.

A policia finalmente interveiu e dispersou os manifestantes."

PARIS, 26 — O sr. Bonin Longara, embaixador da Italia, visitou o sub-secretario da presidencia do Conselho, sr. Bonnevay, a quem exprimiu o pezar do seu governo pelo ataque levado a effeito contra o consulado francez em Turim.

O sr. Bonnevay respondeu ao representante da Italia que a França esperava da parte do gabinete de Roma as sancções que o incidente reclamava.

NAPOLES, 26 — Em consequencia das demonstrações antifrancezas verificadas hoje nesta cidade e provocadas pelas noticias de um incidente que teria havido na Conferencia de Washington entre o sr. Briand e o senador Schanzer, chefe da delegação italiana, o governo mandou guardar por tropas do exercito varios pontos da cidade. A multidão incendiou uma bandeira franceza em meio de manifestações de hostilidade á França.

Em suffragio da alma da princeza Isabel

Paris, 26 — Na egreja de Santo Agostinho foi rezado hontem solemne officio funebre em suffragio da alma da princeza Isabel, ex-regente do Brasil.

A cerimonia, que foi mandada rezar pela colonia brasileira e teve a presidencia do arcebispo de Paris; assistiram o embaixador Gastão da Cunha e filhas, o consul geral, todo o pessoal da embaixada e do consulado do Brasil, e altas personalidades brasileiras e francezas, além dos representantes da familia e da casa de Orleans.

Paris, 26 — O "Gaulois", na noticia da cerimonia religiosa mandada celebrar hontem pela colonia brasileira na egreja de Santo Agostinho em memoria da princeza Isabel, faz commentarios altamente elogiosos á attitude do governo do Brasil para com os membros da antiga familia imperial.

O jornal accrescenta que a grande republica brasileira jámais cessou de manifestar o seu reconhecimento pela dynastia que tão gloriosa foi para o Brasil e salienta egualmente as numerosas e delicadas iniciativas do embaixador sr. Gastão da Cunha durante a enfermidade e por occasião do fallecimento da princeza.

NA CAMARA

UM SABBADO DE VOTAÇÕES

Presidencia do sr. Arnolpho Azevedo. O expediente constou de um officio do Senado, communicando que manteve por dois terços de votos as suas emendas ao projecto do inquilinato e de telegramma do bispo de Pouso Alegre, pedindo revogação á lei que regulamenta o jogo.

O sr. Justino de Araujo fez a proposito desse telegramma varias considerações no sentido de demonstrar os effeitos perniciosos do jogo franco.

Acha que a Camara prestara ao paiz serviço real, revogando aquella lei. Foi depois lido um requerimento do sr. Oscar Soares, pedindo a publicação no *Diario do Congresso*, de um discurso proferido em Bello Horizonte pelo general Setembrino de Carvalho.

Na ordem do dia, havia numero para as votações, sendo as mesmas iniciadas com um projecto do sr. José Bonifacio, regulando a concessão de estações radiographicas, o qual foi julgado objecto de deliberação.

A seguir foram approvadas varias redacções finaes, entre as quaes a do projecto que autoriza a trasladação dos restos mortaes da princeza Izabel.

O sr. Gonçalves Maia pediu urgencia para a votação do projecto sobre funccionarios publicos.

O sr. Octavio Rocha, relator do projecto, declarou que o mesmo não viera ainda para a ordem do dia por circumstancias independentes da vontade de s. ex. Como porém, o presidente informára que o projecto viria para a ordem do dia na proxima sessão, pedia ao deputado pernambucano que desistisse do seu requerimento, no que foi attendido.

Annunciada a votação do projecto de resolução da Camara, modificando o regimento interno, quanto ao artigo 261, paragrapho 7º, isto é, permittindo emendas na receita, para a formação da chamada cauda orçamentaria.

O sr. Gonçalves Maia, impugnou a medida, mostrando seus inconvenientes.

O sr. José Augusto defendeu o projecto dizendo-o imprescindivel neste anno, e que não havia intenção de mantel-o, nas legislaturas seguintes.

O sr. Buarque Nazareth enviou á mesa uma declaração de voto, assim redigida.

"Continuo a pensar, como já disse na sessão de 23, que o projecto de resolução n. 6, modificando o regimento interno, é inoperante para o fim que collima. Com a citada modificação ou sem ella a situação será a mesma; os orçamentos só poderão ser emendados com materia puramente orçamentaria. Se a Camara eliminar do seu regimento o paragrapho 7º do artigo 261, ainda ficará de pé o dispositivo do numero 277, paragrapho 5º que tomo a liberdade de lembrar:

"Não será admittida emenda substitutiva ou additiva, que não tenha relação directa e immediata com a materia da proposição principal."

Ora, o nosso regimento teve o cuidado de definir "orçamento" no artigo 260.

"Lei de orçamento é a especificação, com precisão e clareza, do total das receitas cuja arrecadação se autoriza e das despesas a realizar dentro de um exercicio financeiro."

Toda a emenda, pois, que se não limitar áquella *especificação*, incidirá na sancção do cit. artigo 277 paragrapho 5º e não poderá ser acceita pela mesa. Toda a emenda que quebrar a unidade do orçamento deverá ser condemnada pela mesa. O artigo 277 paragrapho 5º estabelece uma regra applicavel a qualquer projecto que o paragrapho 7º do artigo 261 repete em relação ao orçamento. Em um a regra geral. Em outra a mesma regra para o caso particular. Ha repetição, porque um artigo não exceptiona a regra estabelecida pelo outro. Não se diga que o regimento interno do Senado dispõe de um modo contrario ao nosso, porque o preceito do artigo 277 paragrapho 5º do nosso se encontra repetido no artigo 146 do regimento interno do Senado que resa:

"Não são admissiveis em qualquer discussão emendas ou additivos que não tenham immediata relação com a materia de que se tratar."

O que se deve dizer é que o Senado não tem cumprido o seu regimento. As caudas dos orçamentos têm existido apezar das disposições em contrario dos regimentos das duas casas do Congresso."

Votaram a favor da reforma regimental 101 deputados, e contra 9.

A requerimento de urgencia, foi approvado o substitutivo da commissão de finanças ao projecto que cogita dos vencimentos dos ministros do Supremo Tribunal e do consultor geral da Republica, fixando em 54 contos annuaes os vencimentos dos ministros do Supremo e em 30 os do consultor geral.

Approvaram-se mais os seguintes projectos:

Autorizando accordo com o Estado do Amazonas para a liquidação amigavel da acção que este move contra a União, afim de reivindicar o Territorio do Acre; do Senado, concedendo a d. Maria Luiza de Macedo a reversão das pensões que percebia sua fallecida mãe, d. Rosa Maria Vieira de Macedo; autorizando o credito especial de 12:600$000, papel e de..... 4:163$000, ouro, para pagamento ao major Manoel Corrêa do Lago e ao capitão de corveta Luiz Autran de Alencastro Graça; mandando erigir estatua ao general Pinheiro Machado; autorizando o credito especial de 1:358$000 para pagamento de gratificações addicionaes a professores do Instituto Nacional de Surdos-Mudos; e relevando a prescripção em que incorreu o direito do contra-almirante graduado Francisco Braz de Cerqueira e Souza á contagem em dobro do tempo de serviço.

Annunciada a votação do projecto revigorando a autorização do artigo 83, n. XLII, da lei n. 2.242, de 5 de janeiro de 1921, falaram os srs. Buarque Nazareth e Gonçalves Maia, que encaminharam a votação do mesmo.

Verificou-se, não haver numero para a sua votação, pelo que, encerradas as discussões, foi a sessão levantada.

PEROLA

MARCA REGISTRADA

ASSUCAR refinado, especial. Nova marca da Companhia Usinas Nacionaes, com 99,5 % de pureza!

(6162)

O ultimo discurso de lord Curzon

Paris, 26 — Os jornaes parisienses commentam com certa estranheza a linguagem usada por lord Curzon no discurso que pronunciou ante-hontem. O "Petit Parisien", entre outros, accentua o contraste das palavras do ministro das Relações Exteriores da Inglaterra com as declarações do sr. Arthur Balfour ao responder ao discurso do sr. Briand na Conferencia do Desarmamento. As palavras de Lord Curzon, segundo o "Petit Parisien", impressionaram desagradavelmente a opinião publica da França.

O "Figaro" lastima que se prolonguem as pequenas disputas e os mal-entendidos entre os dois paizes. Declara, entretanto, que o solo da França guarda ainda os tumulos de milhares de soldados inglezes, e esta razão seria sufficiente para que o discurso de Lord Curzon não quebrasse a união dos dois povos que se devem mutuamente amar e comprehender.

AS CONFERENCIAS DAS CAMARAS DE COMMERCIO INTERNACIONAL

Relatorio do representante da Camara do Brasil

E' sabido que no mez de junho do corrente anno se realizaram em Londres as conferencias das camaras de commercio internacional e nella tomaram parte representante das instituições congeneres.

O nosso paiz fez-se representar nestas conferencias pela Camara do Commercio Internacional do Brasil que nomeou seu representante naquella cidade o sr. Hyppolito de Vasconcellos.

O sr. Vasconcellos desempenhou-se dessa missão e apresentou á nossa Camara do Commercio Internacional o relatorio que se segue que é um documento cheio de interesse e ensinamentos.

"Sr. presidente da Camara do Commercio Internacional do Brasil, — Cabe-me transmittir a vossa ex. o que se passou nas conferencias da Camara do Commercio Internacional em Londres, sua origem, seus intuitos e porque e como convém o Brasil associar-se a ella.

A completa desorganização economica, financeira, commercial, industrial e social, que resultou da guerra mundial, problemas que não podiam ser resolvidos pelos governos, sem a cooperação das communidades interesadas suggeriu, a varias instituições commerciaes de diversos paizes, a necessidade de uma acção unida e homogenea para o restabelecimento do intercambio, cooperando conjunta e intelligentemente na solução almejada pelos responsaveis na administrações.

Pelo que se poude colher nas discussões sobre assumptos complexos, que sempre occuparam a attenção de todos os governos e que serão, por muito tempo ainda, motivo de controversias parlamentares, essa Camara tem em mente realizar o impossivel na actualidade.

Entretanto esta iniciativa necessaria formará, em tempo opportuno, a base para a effectividade da cooperação das energias humanas em todos os seus emprehendimentos.

Por isso o Brasil precisa e deve associar-se á Camara Internacional. E', todavia, imprescindivel que esta representação não tenha caracter official, porque o espirito da Camara é de guiar, corrigir e combater a acção legislativa quando perturbadora dos interesses geraes.

Para isso torna-se necessario que as Camaras de Commercio de todo o Brasil se reorganizem sob bases de uniformidade nos seus estatutos e na sua acção para se habituarem a representaI-o nesse certamen, que cuida de envolver uma instituição que, bem orientada, se tornará ainda uma força capaz de influenciar efficientemente o intercambio mundial.

Os annexos inclusos, numerados de I a V, tratam dos assumptos seguintes:

I — Agenda. Representação. Assumptos discutidos.

II — Resoluções do Congresso da Camara Internacional sobre Finanças enumerados de (a) a (e).

III — Resoluções sobre Transportes e Communicações, enumerados de (a) a (e).

IV — Resoluções sobre arbitragem, propriedade, marcas registradas, tarifas e nomenclatura, embargos, enumerados de (a) a (i).

V — Resoluções sobre producção numerados de (a) a (h).

A séde dessa Camara é: 33 Rue Jean Goujon, Paris, 8º.

Seu secretario permanente é M. Edouard Dolleans.

O presidente da Camara de Commercio Internacional é o ex-ministro, senador Etienne Clémentel, e nella são representados os paizes seguintes: França, Belgica, Dinamarca, Estados Unidos, Grã-Bretanha, Italia, Hollanda, Polonia e Suecia, tendo a ella adherido na ultima reunião a Argentina, Hespanha e Austria.

Cumpre-me agradecer a v. ex. a minha designação para representar o Brasil no Congresso da Camara Internacional, e reitero a v. ex. os protestos de minha alta estima e distincta consideração. — *H. Vasconcellos.*"

A saida do sr. Briand dos Estados Unidos

"O coração dos Estados Unidos bate unicamente pela França..."

Paris, 26 — Ao partir de Nova York, o sr. Briand, entrevistado pelo correspondente especial do "Matin" declarou que devia aos Estados Unidos uma das maiores satisfações da sua vida politica, pois durante a sua permanencia naquelle paiz tinha observado como o coração dos norte americanos batia sinceramente pela França. O povo dos Estados Unidos envolvia a nação franceza em um sentimento sem calculos e sem dissimulações. A synthese desse sentimento era a propria historia dos Estados Unidos tão commovente na simplicidade com que une homens dos dois paizes, como Washington, Lincoln, La Fayette e Foch, e era isto justamente o que mais o tinha impressionado.

O chefe do gabinete francez accrescentou que não fôra á Washington negociar tratados que a nação norte americana se recusasse a assignar; fôra apenas pedir um veredictum, porque queria acabar definitivamente com as accusações de imperialismo e militarismo que se faziam contra a França. Agora podia dizer que tinha conseguido. Os delegados de ete povos nossos pares disse o sr. Briand, votaram com enthusiasmo, depois de tudo ouvir, pesar e julgar, a moção de confiança que vinha fechar para sempre a bocca dos difamadores e que seria motivo de reflexão para a Allemanha. Isso devia permittir á França trabalhar por detraz do seu exercito e sellar na paz a amizade dos povos que combateram juntos na ultima guerra.

Além disso, concluiu o sr. Briand, havia alguma coisa ainda; a declaração do sr. Charles Hughes. O secretario de Estado, em nome da nação e do governo, tinha tomado o partido da solidariedade moral entre os Estados Unidos e a França. A sua proclamação valia por todos os tratados e era bastante para a França, porque partia dos Estados Unidos.

NUTRION

Formula do Dr. Julio Novaes
é o melhor fortificante
para as pessoas fracas
anemicas e convalescentes

(7016)

AS demonstrações contrarias á França, na Italia

Paris, 26 — Communicam de Roma que, ainda devido ás pretensas declarações do sr. Briand a respeito da Italia, alguns grupos de estudantes tentaram realizar uma manifestação de desagrado á embaixada da França. A policia, porém, interveiu, obrigando os estudantes a dispersar.

O "Temps" publica um telegramma de Napoles annunciando que tambem ali os estudantes se entregaram á demonstraçes contrarias á França, tendo para isso confeccionado bandeiras com as cores francezas, bandeiras que pouco depois queimaram na praça publica.

Agencia de Patentes de Invenção,

Drs. HAMMER & NEWLANDS

AVENIDA, 137, 3. a. s. 23

RIO DE JANEIRO E VIENNA

Marcas de fabrica. Approvação de productos pharm. Contratos e firmas commerciaes. Elevador. (8500)

Um desastre de trem em Avila

Madrid, 26 — Communicam de Avila que descarrilou um trem nas alturas de Guimorcondo, morrendo em consequencia do desastre um soldado da "benemerita" e dois frades. O numero de feridos é de quatorze.

O encerramento da Conferencia de Navegação

Londres, 26 — Na sessão de encerramento da conferencia de Navegação, hontem realizada, foi discutida a questão do salvamento e applicação das installações radiotelegraphicas, sendo approvada uma moção nomeando uma commissão internacional para estudar as modificações a fazer na convenção de Londres de 1914.

Falando sobre o assumpto, sir Alan Anderson mencionou que em 19 annos, prazo contado até 1911, atravessaram o Atlantico cerca de nove milhões e meio, havendo apenas, nesse periodo do tempo, 85 mortes, o que já é bastante para demonstrar a segurança hoje existente.

A questão irlandeza no periodo agudo

Londres, 26 — A questão irlandeza chegou a seu periodo agudissimo. Todos os jornaes protestam energicamente contra a possibilidade de que no caso de fracassarem as negociações se verifique o recrudescimento da luta na Irlanda.

Falleceu, em Genebra, um sabio francez

Genebra, 26 — Falleceu subitamente o sr. Emile Cartailhac, um dos principaes mestres da sciencia prehistorica franceza e membro correspondente do Instituto de França. O professor Cartailhac tinha feito na vespera a primeira conferencia de uma série que viera realizar nesta cidade.

NÃO SE ILLUDAM... VEJAM PRIMEIRO OS PREÇOS DA

A' PAULICE'A

E CONFRONTEM-NOS

Grandes Exposições de TECIDOS DA MODA PARA VERÃO, SEDAS, ROUPAS BRANCAS, Artigos de CAMA e MESA e Vestuarios para CREANÇAS MAIS BARATO QUE TODAS AS "LIQUIDAÇÕES" ANNUNCIADAS.

LARGO DE S. FRANCISCO, 2 (junto aos Fenianos)

(6997)

A Pompeia

Ex-*LA POUPÉE*

Modelos novos de Vestidos e chapeus para meninas e mocinhas, de todas as edades.

Grande saldo de bonitos Vestidos para meninas e mocinhas por preços baratissimos.

RUA DA ASSEMBLÉA, 100 (7018)

Drogaria Baptista

Vendas em grosso e a varej. Preços baratissimos — Rua dos Ourives 30—junto A's Quatro Nações. (196)

NO MUNDO DA TÉLA

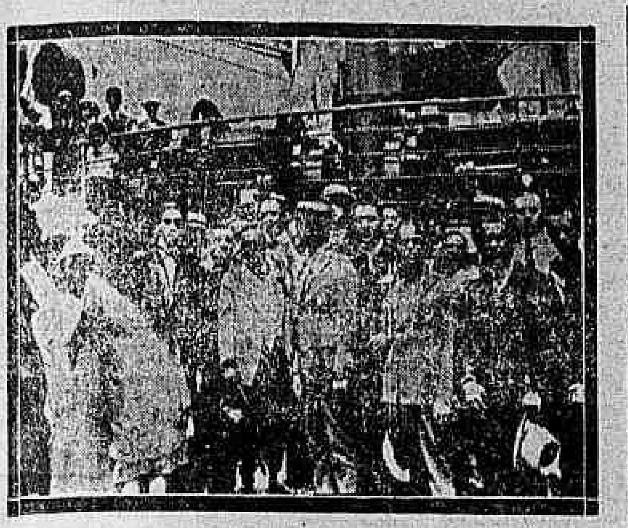

O sr. F. Serrador, cercado de amigos, minutos antes de embarcar.

A bordo do "Avaré", seguiram hontem viagem para Nova York o sr. Francisco Serrador, director-presidente da Companhia Brasil Cinematographica, proprietaria do Cinema Odeon, desta capital, e seu filho David, que abalho bem pouco tempo exerceu com intelligencia e zelo as funcções de gerente dessa majestosa casa de diversões.

Coração bonissimo, dispondo pelas suas qualidades de vastissimo circulo de boas relações sociaes, o sr. Francisco Serrador teve a levar-lhe o voto de feliz viagem, além dos nomes mais conceituados no meio cinematographico de que elle é o mais lidimo leader, muitissimas familias da nossa melhor sociedade, o que até certo ponto lhe serviu de conforto nessa hora amarga por que elle passava, visivelmente commovido.

Approximando-se a hora da partida, alguns amigos mais intimos traduziram em palavras repassadas de tristeza o que lhes ia na alma ferida por essa separação. Assim, o sr. Alves Netto foi o primeiro dos amigos a usar da palavra. Depois, o maestro Gemini usou tambem da palavra, fazendo votos de feliz viagem, e desejando-lhe breve regresso "para que não perdure por muito tempo o vacuo que elle deixa na cinematographia carioca."

Por fim, no champagne, trocaram-se ainda os mais amistosos brindes, não podendo o sr. Francisco Serrador expandir senão por lagrimas de emoção a sua gratidão pela verdadeira apotheose que lhe estava sendo feita.

Antes do navio deixar o cáes, Francisco Serrador tirou varias photographias em grupo, de que reproduzimos uma, e varios operadores cinematographicos, da Botelho Film, da Omnia Film, da Carioca Film e da Odeon Actualidades, tiraram diversos aspectos dessa tocante manifestação de amizade.

Uma banda militar tocou a bordo e no cáes durante todo o tempo em que se fizeram os discursos de saudações e feliz viagem.

Além de outros, cujos nomes nos escaparam, vimos da classe cinematographica os srs.: Alberto Rosenvald, director da Fox Film do Brasil, senhora e sobrinha; J. R. Guimarães, director-gerente da Brasil Cinematographica, e senhora; Julio e Luciano Ferrez, do cinema Pathé; Rumbauer, do Cinema Palais; Amadeu e Ary, da Fox; Octaviano de Andrade, gerente do Odeon; Samuel Santarem, de "A Noite"; Bento, do Mattoso; Humberto Manes, do "Palcos e Telas"; A. Caccavoni, por si e Roberto Natalini; maestros Gemini e Andrazzoni; Pasquale Giorno, do Cinema Helios; M. G. Costa, do Cine Boulevard; Napoleão Tavares, do Cinema Velo; Poligoni, do Polytheama; Claude Darlot, do Cinema Rialto; José Alves Netto, de "O Imparcial"; Raul de Almeida, do Cinema America; Paulo Lavrador, A. M. Fontes, A. Leal, Paulino, Alberto Botelho, etc., etc.

Pelo "Correio da Manhã", esteve presente o nosso companheiro Cravo Junior.

NOTAS & NOTICIAS

"A alma da juventude", um grande film da Realart

A educação da infancia é cuidada com especial carinho na America do Norte e assume, com justiça, as proporções de um magno problema social.

Os methodos de educação se discutem em jornaes, em revistas, em conferencias publicas e... em "films" cinematographicos.

E, por todos esses meios se faz [illegible] propaganda [illegible] aperfeiçoados systemas educativos.

Julia Crawford Ivers, uma escriptora notavel, escreveu [illegible] "juvenile courts", tribunaes para creanças [illegible] na America.

Intitula-se "A alma da juventude", uma obra que foi ha pouco filmada para a "Realart", sob a direcção de W. D. Taylor.

O Parisiense, segunda-feira, apresentou ao publico esse notavel film com Lila Lee, Clyde Filmore, Sylvia Ashton e a celebre Lewis Sargent, um grande actor de apenas 13 annos e que é o principal protagonista desse extraordinario film.

"A alma da juventude" é um desses raros "films" que interessam a totalidade do publico, dos jovens, aos velhos, aos espectadores que amam os "films" de observação e realismo e aos que preferem os enredos sentimentaes e romanticos.

Porque é uma historia pungente e real de um rapaz abandonado ás voltas com a maldade e a perfidia humana e porque é capaz de emocionar e commover a todos.

Depois, só o trabalho de Lewis Sargent, esse actorzinho admiravel, recommenda o "film".

* * *

Um film de grande alcance social

Um magnifico film da Realart vamos conhecer segunda-feira, no Parisiense: "A alma da juventude".

Obra devida á notavel escriptora yankee Julia Crawford Ivers, "A alma da juventude" é um film que sáe da banalidade dos enredos communs para ser um estudo profundo [illegible] da alma infantil [illegible].

Tendo um enredo emocionante e de flagrante realismo, "A alma da juventude" é desses raros films destinados a agradar a todos os que o assistirem: grandes e pequenos, velhos e moços.

A uns, experimentados pela vida, "A alma da juventude" dá a satisfação de uma obra sincera e sadia, correspondendo toda ella ao que elles têm visto do mundo e da vida; a outros, será uma lição proveitosa sem ser pedante.

Lila Lee, Clyde Filmore, Sylvia Ashton e Lewis Sargent são os principaes protagonistas desse film, em que tomam parte tambem algumas dezenas de creanças e de rapazelhos.

Lewis Sargent, o principal figura desse film é um assombroso actor de [illegible] da gloria e conseguiu extraordinaria popularidade na America pelo desempenho que deu em "A alma da juventude".

O juiz Ben Lindsey, uma notabilidade da magistratura yankee, tambem tomou parte, por gentileza especial da sua parte, nesse film de grande importancia e grande alcance social.

* * *

No Ideal, amanhã

Ainda hoje serão exhibidos nesse confortavel cinema da rua da Carioca, "Um amigo precioso" e "Club dos soturnos", da Paramount e da Fox, respectivamente, e em que são figuras principaes os queridos artistas William S. Hart e William Russell.

Para amanhã o Ideal já tem feito o seu novo programma, em que reapparecerá o elegante galã da Paramount Bryant Washburn, em "Peccados de Santo Antonio", sua ultima creação. Da Sunshine Comedy teremos a impagavel comedia, em 2 actos, "O caçador", em que o incomparavel comico Clyde Cook é interprete principal. Fecha o programma um film da actualidade, que muito vae interessar: "O ultimo movimento revolucionario em Portugal".

* * *

Um novo film de Tom Moore

Entre os artistas da Goldwyn, aquelle que, do seu elenco masculino, mais se distingue é, sem duvida, Tom Moore, verdadeiro astro que brilha na téla, pois que agrada a todos; e, se entre o mundo feminino adquiriu elle milhões de admiradoras do seu sorriso, da sua elegancia e da sua graça varonil, tambem os homens delle se agradaram pela arte que sabe encerrar em seus gestos.

Tom Moore apparece amanhã em um film que vae arrastar uma verdadeira multidão ao Cinema Iris, que, por contrato firmado com a agencia do Rio, exhibirá em primeira mão toda a producção modernissima da grande fabrica de luxo — a Goldwyn. Nesse film, que se intitula "Bastidores da aristocracia", o trabalho de Tom Moore é uma das suas melhores creações e elle, que temos visto ao lado de Madge Kennedy, como seu "partner" em films maravilhosos, vae colher novos louros nesse trabalho, que póde ser visto no Iris, aliás ao lado de um outro da Universal, "A caça do desvairado", do qual tambem se dizem maravilhas.

* * *

Octaviano de Andrade

Com a partida de Francisco Serrador, dois nomes ficam em fóco. O de J. R. Guimarães, que assume a direcção da Brasil Cinematographica, e o de Octaviano de Andrade, que fica na superintendencia do Odeon, o nosso grande cinema.

A actividade personificada, espirito de grande clarividencia, Octaviano de Andrade é, incontestemente, um elemento precioso ao serviço da nossa mais importante companhia cinematographica. O Odeon, sempre que esteve sob a sua gerencia, conheceu triumphos inesqueciveis, venceu com os seus programmas admiraveis, foi o cinema da predilecção do publico.

Ausente, agora, o chefe supremo, todos os auxiliares da Brasil Cinematographica se multiplicarão em esforços, á frente Octaviano de Andrade, que é o homem indispensavel ao Odeon, o seu experimentado timoneiro, *the right man in the right place*, em summa.

Parabens aos frequentadores do Odeon.

* * *

Clyde Cook, no Pathé

Clyde Cook, o grande comico do Hippodromo de Nova York, que se salientou logo desde a primeira comedia em que appareceu, e cuja definitiva consagração foi obtida ha pouco com o retumbante successo do film "Saias", surge agora na bella comedia "O caçador".

Cook é um pobre diabo que não tem onde cair morto, e cuja fome é digna do exigente estomago que possue.

Para alimentar-se emprega todos os meios que lhe suggere a sua escaldada e fertil imaginação e, graças á sua verve e prodigiosa astucia, consegue satisfazer o seu estomago, enganando os tolos num convidativo picnic.

E a sorte lhe foi tão favoravel que por um providencial acaso, troca os seus andrajos pela farpella nova de um duque, esperado numa festa ao ar livre, para uma grande caçada aristocrata.

Nosso improvizado duque, ao ver-se subitamente arvorado em aristocrata, faz coisas do arco da velha, que embasbacam aquella reunião de nobres, porém, como é o "sr. duque" que as pratica, appellidam-n'as gentilmente de "excentricidades".

Na caçada, nunca se tendo visto naquelles assados, monta horrivelmente mal, e vê-se preso nas malhas mais encrencadas de sérios apuros, porem para fingir que sabe montar, acompanha a brilhante companhia, levando tombos de toda especie.

Na selecta reunião mundana a que se segue, querendo mostrar suas habilidades, Cook dansa com botas e esporas, e as palhaçadas e graça deste artista obtém effeitos de interesse e jogos de comicidade pouco vulgares.

Depois de uma concatenação de scenas bem apanhadas e revestidas de grande successo comico, de mil gargalhadas, surge o verdadeiro duque, que, tendo sido roubado nos trajos e malas, consegue encontrar uma barrica, e parodiando o cynico Diogenes nas vestes e na philosophia, chega ao salão, despojando o intruso, e dando-lhe uma merecida lição, o põe em louca debandada.

O que não se descreve, porém, são as situações ultra-jocosas dessa comedia, em que Clyde Cook pratica toda sorte de proezas, realizando situações verdadeiramente sensacionaes e incriveis.

—o—

OS PROGRAMMAS DE HOJE

O do Odeon

Ainda hoje o Odeon deve ser pequeno para conter todos quantos desejam ali ver o curioso film que será exhibido, modelar na sua technica, inexcedivel no desempenho dos artistas, interessantissimo no seu argumento.

E' mesmo difficil encontrar uma pellicula como "Culpa e remorsos", em que [illegible] de agradar [illegible] exaggero [illegible] luxuoso cinema [illegible] memoravel.

* * *

O do Avenida

Um artista eminente, William S. Hart, figura hoje no écran do Avenida como protagonista de um grande film da Paramount, "Um amigo precioso", cinco actos emocionantes de film de aventuras [illegible] constituindo a historia curiosa de um forte que [illegible] uma loja de modas em Nova York, um romance de amor e de illimitado desinteresse. Como extra serve [illegible] "Desenhos animados", da Paramount.

* * *

O do Rialto

Outro grande successo, no Rialto, o film francez "A voz do sangue", producção de violentas emoções, [illegible] de transes dolorosos, que tem por interpretes principaes Ch. Bargy, o eminente secretario da "Comedie", [illegible] de Coquelin, na encarnação da figura de Cyrano de Bergerac, que Rostand immortalisou, e a brilhante actriz [illegible], a creadora de "A filha da Ursa".

"A voz do sangue" é uma pellicula digna da elite que comparece ao Rialto.

* * *

O do Pathé

William Russell, o sympathico actor da Fox, está deliciando os habitués do Pathé, no drama original, curiosissimo, "O club dos soturnos", cinco actos de admiravel technica, nos quaes o romantico artista encarna com a sua força pouco vulgar um Zé Ninguem.

Além desse delicioso film, exhibe o Pathé o n. 50 da Fox-News, com vasto summario, e dois actos excellentes da Sunshine Fox, "O grande segredo".

* * *

O do Palais

O Palais está fazendo as ultimas exhibições de um dos melhores films que tem passado pela sua téla, "Cupido e o football", ou "O rapto da princeza dos dollars", que tem por protagonista a interessante Lotte Loring. O exito do film deve-se ao feliz concurso de circumstancias [illegible]: o encanto do assumpto, a graça da interpretação, a feliz escolha do ambiente.

Hoje vae apanhar grandes enchentes o Palais.

* * *

O do Parisiense

Um grande successo está obtendo, no Parisiense, a travessa Bebé Daniels, que se encarrega da heroina do lindo film da Realart, "Oh! mulheres, mulheres!", [illegible].

Hontem esteve cheio durante todo o dia o Parisiense, facto que hoje se repetirá.

* * *

O do Central

Uma alegre, a mais viva das actrizes americanas, Mabel Normand, exhibe-se hoje, na téla do Central, na heroina de "Flor de maio", film da Goldwyn Pictures, repletos de humorismo e emmoldurando um lindo romance de amor. Mabel Normand tem nesse film um dos seus [illegible].

Completam o programma: "Uma viagem á lua", "Actualidades de Victoria" e "Desenhos animados da Goldwyn.

* * *

O do Ideal

O programma de hoje, do Ideal, é, francamente, uma isca. Consta elle do film da Paramount-Artcraft, "Um amigo precioso", desempenhado por William S. Hart; "Club dos soturnos", cinco actos emocionantes da Fox, interpretados por William Russel, e mais uma comedia para rir, a valer, do inesgotavel repertorio de Mutt e Jeff.

* * *

O do Iris

O programma de hoje, do Iris, consta do seguinte: "Flor de maio", lindo film da Goldwyn, [illegible] graciosa Mabel Normand na heroina, e ainda o film da Universal, "A caça do desvairado", com George Larkyn.

* * *

O do Paris

O Paris offerece hoje á legião de seus frequentadores este esplendido programma: "Oh! mulheres, mulheres!", [illegible] "Cupido e o football" e "O rapto da princeza dos dollars".

O CARTAZ

ODEON — "Culpa e remorsos".
AVENIDA — "Um amigo precioso".
RIALTO — "A voz do sangue".
PATHÉ — "O Club dos Soturnos".
PALAIS — "Cupido e o football".
PARISIENSE — "Oh! mulheres, mulheres!".
CENTRAL — "Flor de maio".
IDEAL — "Um amigo precioso" e "O Club dos Soturnos".
IRIS — "Flor de maio" e "A caça do desvairado".
PARIS — "Oh! mulheres, mulheres!" e "Cupido e o football".

INDEPENDENCIA DO BRASIL 1º CENTENARIO

FUNDAÇÃO DA A BRASILEIRA 1/2 CENTENARIO

Acompanhando o BRASIL na marcha do PROGRESSO, a tradicional casa A' BRASILEIRA, para commemorar o seu ½ CENTENARIO de existencia, distribuirá gratuitamente, como brinde á sua distincta clientela, "BONUS DA INDEPENDENCIA", de accôrdo com as condições affixadas nas diversas secções de seus grandes armazens.

Sendo A' BRASILEIRA a casa preferida pelas pessoas de bom gosto; a casa onde todos os artigos se recommendam pela sua superior qualidade; a casa onde os preços são sempre os mais reduzidos, não deve V. Ex. prescindir da dupla vantagem:

REUNIR O UTIL AO AGRADAVEL...

que lhe offerece

A' Brasileira

LARGO DE S. FRANCISCO, 38 A 42

NEOSALVARSAN (914 Allemão)

SILBERSALVARSAN

Avisamos que somos os UNICOS AGENTES e DEPOSITARIOS destes productos para todo o Brasil e que temos em stock todas as dosagens GARANTIDAS LEGITIMAS. Todas as ampolas de Neosalvarsan e Silbersalvarsan importadas por nós são fabricadas especialmente para a conservação illimitada no nosso clima e fornecidas pela fabrica UNICAMENTE com etiquetas em Lingua Portugueza, devidamente licenciadas pelo Departamento Nacional de Saude Publica.

Em garantia da população fazemos sciente que perseguiremos as falsificações, contrabandos suspeitos e o commercio illicito, procedendo á appreensão dos productos de Salvarsan que forem trazidos ao Brasil com transgressão das nossas patentes e direitos de marcas registradas, sendo os infractores processados na fórma da lei.

Vendas sómente por atacado ás Drogarias

John Jürgens & Co.

RIO DE JANEIRO

120, Rua da Alfandega, 120

CAIXA 194

UNICOS AGENTES NO BRASIL DA FABRICA: Farbwerke vorm. Meister Lucius & Bruening, Hoechst am Main. (6333)

23$800

Reclame Especial

1 par de borzeguim ou sapato para homem

Casa Azamor

OUVIDOR, 55 RIO

A IDEAL

Moveis e Tapeçarias

74 S. José F. VEIGA & C.

Quem quizer ter sempre as ultimas novidades é só na casa Braz Lauria, R. Gonçalves Dias, n. 78, agente geral do "Tesoro de las Familias", com bordados e modas mensal e "Modas y Pasatiempos" com folha de moldes e bordados, etc., etc. (4850)

Francesca Bertini

na sua rutila gloria, na sua divina belleza, ergue-se maxima da scena do gesto e do silencio, eil-a que resurge, em

ALMA SELVAGEM

O romance cruel, lancinante, perturbador de uma creatura, cuja diabolica formosura fascina os homens, prende-os, subjuga-os, rende-os á mais violenta das paixões.

Um primor da BERTINI-FILM e uma das ultimas creações da artista ultra-querida, que acaba de abandonar o theatro de seus triumphos para entregar-se á felicidade domestica.

Uma obra de formidavel emoção, baseada numa peça celebre de Severin e Mars. A mais luxuosa exposição de «toilettes» que já apresentou a eleita de todos os publicos.

BREVE, no palacio da cinematographia, no RIALTO

(7051)

CINEMA PARIS | Brilhantes triumphos artisticos

HOJE! Ultimo dia deste programma—HOJE

Bébé Daniels, a fulgurante actriz americana, numa das suas mais bellas creações, em

Oh! Mulheres, Mulheres!

5 GRANDES E MAGNIFICOS ACTOS, DA "REALART".

LOTTE LORING, a inexcedivel estrella allemã, rival de OSWALDA OSSI, na superprodução "chargé"

CUPIDO E O FOOT-BALL

—OU—

O rapto da Princeza dos Dollars

7 longos e interessantissimos actos!

Amanhã — Sensacionaes exitos! LEWIS SARGENT, em ALMA DA JUVENTUDE e LILLI DAGOVER, em O MYSTERIO D'UMA [illegible]

PARAMOUNT-ARTCRAFT, victoriosa sempre!

A RODA DA FORTUNA

é o super-film prodigioso em que vibra a propria e scintillante alma da moderna Nova York

A RODA DA FORTUNA

a producção mais bella de quantas tem creado o grande

George Fitzmaurice

A RODA DA FORTUNA

animado pela bella, pela formosissima

Dorothy Dickson

pela encantadora

ALMA TELL

é um deslumbramento para o espirito e para os olhos

No CINEMA AVENIDA

o monopolizador dos lavores da Paramount-Artcraft

Cinema IDEAL | O melhor cinema da America do Sul Proprietario M. Pinto.

[Primeiro exhibidor no Brazil dos famozos trabalhos FOX e PARAMOUNT]

HOJE - Ultimo dia deste bello programma! HOJE

Apresenta o grande trabalho da Paramount-Artcraft que é a ultima producção do inimitavel

WILLIAM S. HART

O notavel astro e incomparavel personificador da audacia, o interprete sereno dos grandes acommettimentos, magnifico em

UM AMIGO PRECIOSO

5 lindos actos, um bello romance de aventuras e amor!

Neste mesmo espectaculo exhibimos um esplendido film da Fox-Film do qual é interprete o querido artista

William Russell

Volta já em destaque e preferido nas platéas do Rio pela sobriedade do gesto que lhe é tão peculiar em

O CLUB DOS SOTURNOS

São 5 actos de original enredo e admiravel desempenho e encenação!

Ainda neste programma a engraçadissima charge de MUTT e JEFF em 1 acto.

QUINTA-FEIRA — Um novo programma da classe EXTRA-SPECIAL! TOM MIX, o legitimo cow-boy em "EM SEU ELEMENTO" — actos como jámais produziu o inve-javel artista da FOX e da PARAMOUNT-EXTRA, a grande obra de FITZMAURICE — "A RODA DA FORTUNA" — 6 actos encantadores desempenhados por 6 estrellas de primeira grandeza! Mais ainda MUTT e JEFF — 1 acto de risos.

AMANHÃ — Um espectaculo estrondoso! Num film interessantissimo da PARAMOUNT-ARTCRAFT reapparece o famoso comediante neyorkyno

BRYANT WASHBURN

Desempenhando um admiravel papel de sua moderna creação intitulada

Peccados de Santo Antonio

Ou sejam 5 actos de fino humorismo e graciosidade, como jámais produziu o querido artista!

Apresentamos mais, uma hilariantissima comedia, obra do grande comico

CLYDE COOCK

Hoje indubitavelmente o monopolisador da hilaridade, inimitavel em

O Caçador

2 actos da SUNSHINE-FOX para rir do principio a fim.

Para [illegible] programma, apresentamos ainda o film portuguez de flagrante actualidade.

O ultimo movimento revolucionario em Portugal

A revolução [illegible] demissionaria do gabinete Granjo, e que na exaltação vibrante do seu patriotismo assassinou Antonio Granjo, Machado dos [illegible] Maia e Freitas e Silva!

2 partes minuciosas do grande acontecimento!

CINEMA IRIS | Propriedade de J. CRUZ JUNIOR Rua da Carioca ns. 49 e 51

Hoje daremos, em ultimo dia, este programma, chamando a attenção para o facto de darmos em matinée, o trabalho de — ROLLEAUX.

FLOR DE MAIO

um romance mimoso da GOLDWYN, em 5 partes, pela bella MABEL NORMAND

A' CAÇA DO DESVAIRADO

trabalho da UNIVERSAL, em 5 actos, interpretado por GEORGES LARKIN.

E, por fim, um novo e imponente trabalho do querido — HOOT GIBSON.

ATTENCÇÃO — Hoje, só no na MATINE'E — attendendo á mil pedidos damos os dois primeiros episodios do film "O SINETE DE SATANAZ" — do grande ROLLEAUX.

Amanhã — De novo o triumpho! Novas enchentes! Porque vamos dar — UM NOVO E MONUMENTAL PROGRAMMA.

TOM MOORE — um dos mais queridos astros da téla, agradando pela alegria franca da sua physionomia, em

BASTIDORES DA ARISTOCRACIA

um drama bellissimo, de folego, de graça, de luxo, dessa grande marca que está vencendo em toda a linha — a GOLDWYN.

MARY PHILIPS é uma nova estrella radiante e bella, que veremos em

PERIGO EM PERSPECTIVA

5 actos soberbos de emoções, em que o PERIGO ameaça sempre, formando como que um rosario de sensações.

Producção esplendida da — UNIVERSAL. (L 25739)

Notas sociaes

NATALICIOS

Fazem annos hoje:

a senhorita Ita Santos Barroso;
— a senhorita Patrocinia Hernandes Gonçalves;
— d. Idalina Gomes de Queiroz, professora municipal;
— o dr. Alfredo Neves, clinico nesta capital;
— a senhorita Sylvia Penha Baptista, professora municipal, filha do 1º tenente José Francisco Baptista;
madame Rosa Auvray, esposa do sr. Eugenio Auvray, engenheiro mecanico;
— o dr. Pedro Paulo Autran, lente cathedratico da Academia de Commercio;
— a galante menina Yolanda, filha do sportman Pedro Vieira;
— o menino José Antonio Martins Junior;
— as senhoritas Zulmira e Amelia Augusta Luz;
— o capitão Alfredo Soares de Souza;
— o capitão-tenente Evandro Santos;
— d. Margarida Soares, esposa do sr. Maciel Bento;
— a senhorita Aida, filha do sr. Guilherme Alvares de Azevedo.

Transcorre hoje, o anniversario da senhorita Branca Bilhar, laureada do Instituto Nacional de Musica.

Por esse motivo a gentil anniversariante muito querida entre as suas collegas, certo será muito felicitada.

CASAMENTOS

Realizou-se hontem, o consorcio do cirurgião-dentista Leonel Mourão, com a senhorinha Maria Wolner, filha de Luiz Wolner, capitalista desta praça, já fallecido e de d. Anna Hoffmam Wolner.

A festa foi brilhantissima e a ella concorreu o que ha de mais fino na colonia israelita desta capital.

— Realizou-se ante-hontem o enlace matrimonial do sr. Oswaldo de Almeida, filho do antigo negociante desta praça, o sr. José de Almeida Peniche, com d. Iracema Vieira, filha do sr. Antonio Vieira, negociante desta praça.

NASCIMENTOS

O lar do sr. João Damasceno, chefe da Sub-Inspectoria do Corpo de Segurança, no Meyer, e de sua esposa, d. Avelina Damasceno, foi enriquecido com o nascimento de um galante menino, que receberá o nome de João.

CLUBS E FESTAS

Casino Suburbano — Realiza-se hoje mais uma attraente vesperal no Casino do Meyer.

Recreio da Juventude — Está marcado para o dia 11 de dezembro p. futuro, o chá dansante, promovido pela commissão dos Vendedores.

PIC-NICS

Promovido pelas senhoritas Hylda Silva, Dulce Soledade, Selleza Graef e Isaura Manaya, realiza hoje um pic-nic na Caixa d'Agua do Fonseca, em Nictheroy, no qual tomarão parte uma banda de musica.

CONFERENCIAS

O Departamento Militar (Secção Naval) da Associação Christã de Moços, em sua séde, á rua 1º de Março, 6, sob., realizará hoje, ás 7 horas da noite uma interessante conferencia, muito opportuna, aos membros da Marinha Nacional.

Será orador o estudante Roberto da Motta Macedo, que dissertará em torno do thema "O Marinheiro com factor da formação nacional".

O acto será honrado com a presença das autoridades navaes, representação extraordinaria das unidades diversas, Corpo de Marinheiros Nacionaes, etc.

A entrada é franca.

— Na séde do Athletico Club Brasil haverá hoje uma conferencia sob o thema: "Saudades", falando o sr. Fabio S. Soares.

Cantarão trechos sobre o thema, miles. Glorinha Campello, Lourdes Nevares e o tenorino Miguel Rossi.

EXAMES

Com as melhores notas de sua classe prestou exames de promoção no Instituto Nacional de Musica, a senhorita Lazinha Lino Carlos da Fonseca, filha do engenheiro dr. Lino Carlos. A senhorita Lazinha, por esse motivo, tem recebido cumprimentos de suas innumeras amiguinhas.

VIAJANTES

A bordo do "Avaré", seguiram, hontem, para os Estados Unidos, os srs. Francisco Serrador, presidente da Brasil Cinematographica, e seu filho Daniel Serrador.

ESCOLARES

Um grupo de alumnos do Collegio Rampi Williams, fará amanhã, ás 7 1/2 horas, a sua primeira communhão na matriz de S. João Baptista da Lagôa. No dia 5 de dezembro proximo começarão os exames, que se estenderão até o dia 20.

EM ACÇÃO DE GRAÇAS

A turma do 1º anno do curso de enfermeiras da Cruz Vermelha Brasileira, approvadas no ultimo exame, manda celebrar uma missa em acção de graças no dia 28 do corrente, ás 8 horas, na matriz de Santa Rita.

ASSOCIAÇÕES

GREMIO LITERARIO BETHENCOURT DA SILVA — Realiza-se hoje, ás 9 1/2 horas da manhã, em ponto, em sua séde, no salão Visconde de Ouro Preto, do Lycêo de Artes e Officios, uma assembléa geral ordinaria, para eleição da commissão de contas, e outros assumptos de vital interesse para o Gremio.

Será tambem submettida á discussão a redacção final dos novos estatutos.

ENFERMOS

Foi operado ante-hontem, na Casa de Saude S. Sebastião, pelo dr. Jorge de Gouvêa, de uma apendicete, o dr. Mario Netto. A operação correu muito bem e o doente acha-se em optimas condições.

— Accommettido de pertinaz molestia, acha-se recolhido a um quarto particular, na Santa Casa, o sr. Palmeirino Martins de Souza, irmão do sr. Idelbaldo Colombo, chefe da Revisão dos debates da Camara dos Deputados.

— Acha-se enferma a senhorita Luiza de Albuquerque Saraiva, ensaiadora do Laboratorio Bromatologico, e filha de mme. Luiza de Albuquerque Rabello, esposa do coronel José da Costa Rabello. Na residencia de seus paes, em Villa Isabel, tem a enferma sido bastante visitada.

— No Hospital Central do Exercito, em S. Francisco Xavier, foi operado pelo dr. Oscar de Carvalho, o capitão Olympio Martins de Araujo, cujo estado de saude é excellente.

O capitão Araujo tem recebido innumeras visitas de collegas e amigos.

FALLECIMENTOS

Falleceu hontem, em quarto particular da Santa Casa, o sr. Palmeirino Martins de Souza, effectuando-se o seu enterro hoje, ás 5 horas da tarde.

O feretro sairá da capella da Misericordia, para o cemiterio de S. João Baptista.

— Na capital do Estado da Bahia, onde residia, falleceu, ha dias, o sr. Alfredo Corrêa Villarinho, irmão do sr. Eurico Mattos.

MISSAS

D. CELESTE DE CARVALHO — Tiveram extraordinaria concorrencia as missas celebradas hontem, 26, na egreja do Convento do Carmo, largo da Lapa, por alma da exma. sra. d. Celeste de Carvalho, virtuosa esposa do dr. M. Augusto de Carvalho, redactor do "Diario Official" e presidente da Mutualidade Catholica Brasileira.

Estiveram presentes, entre outras, as seguintes pessoas: dr. Manoel Hannibal Menezes de Figueiredo, Maria Felisbella da Conceição, Americo M. de Azevedo, Peixoto Junior e senhora, general dr. José Leoncio de Medeiros, Leopoldo Bhering, dr. Carlos Veiga F. da Costa, Joaquim Santos Almeida, Araripe Filho, Henrique Botelho e senhora, desembargador Ataulpho de Paiva, Carlos A. Machado, Alberto F. Machado, Antonio Vianna & C., Manoel Antonio Vianna e Meira, Eugenio Gomes da Rocha Azevedo, dr. Francisco Xavier Rodrigues de Souza, Carlos Bayma de Oliveira, Florentina Dias Aquino, dr. Aristoteles Verene Guimarães, mme. Henrique Tanner, Alberto Fonseca de Mendonça, Luiz de Britto Ribeiro, Pedro Araripe, dr. José de Azurem Furtado e senhora, Mariano R. Neves da Silva, Alexandrino B. Nepomuceno, D. Costa, dr. Araujo Penna, Nelson Cardoso dos Santos, Viudemiro Rodrigues Souza, por si e familia; Antonio Manoel de Sant'Anna, Manoel de Campos Freire de Bellegarde Tavora e familia, Joaquim Nunes Brandão, Joaquim José Vieira, doutor Horacio Ribeiro, José Acioli Monteiro, Franco Junior, dr. Pedro Fernandes Vianna da Silva, dr. José Agostinho dos Reis, Herminio Freitas, a directoria da Ordem Terceira do Carmo, representada pelos irmãos Carmelitas; dr. Adalberto Ferreira, Benedicto Barbosa e familia, dr. José Augusto Moreira Guimarães e familia, Victor Spinelli, Marcos Pinto da Cruz, por si e pelo Banco Popular do Brasil; viuva Marques Pinheiro, Francisco Pinheiro, Maria Carolina Pinheiro, dr. Didimo da Veiga, Luiz Fabregas Filho, dr. Paula Mendonça, dr. Oswaldo Mendonça, dr. Carlos Leclerc e senhora, Emilio Jacarandá, Oscar de Souza Menezes, [illegible]

No altar-mór da egreja do Carmo foi rezada hontem missa por alma do inesquecivel tenente Vital Monteiro de Azevedo.

ALLEMANHA

WATTENBERG & C., a mais importante fabrica de molduras do mundo.

A Casa Vieitas acaba de receber dessa fabrica um sortimento de molduras, padrões novos, unicos nesta praça. Rua da Quitanda 99. (2234)

Cobrança de fóros de terrenos da União

Importante recommendação do ministro da Fazenda

O ministro da Fazenda baixou hontem a seguinte circular:

"Recommendo aos srs. chefes das repartições subordinadas a este ministerio que tenham em grande attenção a regularidade da cobrança dos fóros de terrenos nacionaes aforados e que proponham a acção de commisso contra os foreiros que, por tres annos consecutivos, deixarem elles de pagar o fóro [illegible]

A multa estabelecida no art. 3º letra C da lei n. 741, de 26 de dezembro de 1900, dá ao governo o direito de propositura da acção de commisso.

Recommendo, egualmente, que se não conceda transferencia de terrenos da União, aforados, sem a prova de quitação dos fóros até a data da ultima transferencia ou da concessão do aforamento, no caso de primeira alienação, e da data em que houver logar a transferencia.

A prova de quitação é constituida pelo conhecimento de pagamento passado pela repartição arrecadadora dos fóros, ou, na falta destes, pela certidão do pagamento extrahida dos livros da repartição arrecadadora.

No termo de transferencia constará declaração expressa de que ficou provada a quitação de fóros e do pagamento do laudemio.

Recommendo, ainda, que os chefes das repartições aos quaes forem apresentados pedidos de transferencia de terrenos aforados, dêm o caracter de [illegible] ao respectivo processo, afim de que, dentro [illegible] despachado [illegible]"

ENTRE ARTISTAS

Amigas, amigas... negocios á parte

Processo archivado

Tendo a artista, d. Julieta Soares, dado queixa ao 12º districto policial, que sua collega d. Maria Abranches tinha ficado com umas joias que ella lhe emprestara, [illegible] d. Julieta não havia emprestado, mas sim vendido a d. Maria Abranches as referidas joias, cujo preço foi pago a prestações.

A compradora, confiante na amizade, não exigiu recibos da vendedora, [illegible] procurou uma vingança offerecendo a queixa em questão.

Hontem, o dr. Murillo Fontainha, requereu o archivamento do inquerito policial sobre o caso, tendo o juiz da [illegible] deferido o pedido.

Garage Cattete

Tel. B. Mar 701

R. CATTETE, 218

(Junto ao Hotel America) (6947)

Compensação de cheques no Banco do Brasil

Foi de 112.696:481$358 o valor total dos cheques compensados durante a semana finda, sendo no Rio, 82.290:306$110, em S. Paulo, [illegible] e em Santos, [illegible]

Exames nas escolas superiores

Escola Nacional de Bellas Artes

Realizam-se, amanhã, segunda-feira, os seguintes exames: ás 12 horas, prova oral de desenho geometrico, sendo chamados os seguintes alumnos: Marcos de Vasconcellos, Romano Maia, Sylvio Azevedo, Joaquim Mattoso Camara Junior, Antonio Augusto Dias Carneiro, Dagoberto Cruz, Vasco de Carvalho, José da Silva Rocha, e Aracy Galvão Bueno.

A's 1 hora, prova oral de Historia das Bellas Artes, sendo chamados os seguintes alumnos: Bertholet Sampaio, Lucas Mayerhoffer, Rodrigo Avellar da Costa, Paulo Santos, Alvaro Ezequiel Nunes Pires, Amadeu Felizola Zu[illegible].

Comité de Soccorro aos Flagellados Russos

Hoje, domingo, fará o dr. Fabio Luz a sua conferencia sobre "Maximo Gorki", quarta da série que vem realizando sobre a litteratura russa, em beneficio da obra promovida pelo Comité de Soccorro aos Flagellados Russos.

Como as anteriores, a conferencia realizar-se-á no salão do Centro Cosmopolita, á rua do Senado n. 215, ás 6 horas da tarde.

Cruzada Nacional contra á Tuberculose

Essa instituição iniciou hontem, no Posto Antero de Almeida, a distribuição de roupas e alimentos aos tuberculosos pobres.

Compareceram cerca de trinta necessitados munidos de cartões visados pelos medicos de serviço, sendo todos attendidos.

A proxima distribuição terá logar na quinta-feira, 1 de dezembro, das 10 ás 12 horas.

Mais um que a policia não soube

José Gonçalves, de 33 annos, residente á rua Costa Leite, [illegible] foi hontem [illegible] na Praia do Flamengo por um [illegible]

A policia não teve conhecimento do facto.

SALDOS

Grande venda iniciará a

CASA YORK

no dia 1º de Dezembro ás 10 horas

Assim como annunciará no jornal "A Noite", um artigo por dia, dos seus principaes saldos de fim de anno

22 a 26 Assembléa

Esquina da Rua do Carmo 7023

787 reclamações contra a Companhia de Bondes de Irajá

Uma interessante estatistica da Sociedade Protectora dos Animaes

A Sociedade Brasileira Protectora dos Animaes, exhausta de reclamar ás autoridades policiaes e municipaes contra as atrocidades a que são submettidos os infortunados burricos que puxam os bondes da Companhia de Irajá, sem nada ter conseguido de patrões e empregados, apezar de um meeting realizado no largo de Madureira, resignou-se em colleccionar as queixas que vem recebendo contra taes factos.

Assim, de maio para cá, ha seis mezes, portanto, registrou 787 reclamações, sendo 664 pelo telephone, 15 por meio de cartas e cartões e 109 de viva vóz. Das queixas por telephonema, 121 foram feitas por homens e 543 pelo bello sexo. As 15 escriptas, dividem-se em 9 de homens e 6 de senhoras. As 109 verbaes foram quasi todas feitas por homens, salvo 3, trazidas por elementos do sexo feminino.

Atropelamento na rua Estacio de Sá

Pelo auto n. 1.194, foi atropelado, hontem, na rua Estacio de Sá, o menor Durval Nobre, de 18 annos, residente á Avenida Paulo de Frontin n. 32, que teve a perna esquerda fracturada.

O chauffeur Alipio Dias da Silva foi autuado em flagrante e a victima recebeu soccorros na Assistencia.

O almoço a sir Ernest Shackleton

Desejando homenagear a sir Ernest Shackleton, como já noticiámos, resolveu um grupo de scientistas e outras pessoas de destaque em nosso meio offerecer um almoço a Ernest Shackleton e á officialidade do "Quest".

Já adheriram muitas pessoas, entre outras os professores Bruno Lobo, Belim Paes Leme, Carlos Chagas, Adolpho Lutz, Mario Ramos, José Candido Rodrigues, Raymond de Broux, Grond de Linch, etc.

A lista de adhesões continua aberta na casa Luiz de Rezende esquina da Avenida com a rua do Ouvidor.

NOS THEATROS

NOTAS E NOTICIAS

A ESTRÉA DO ILLUSIONISTA CARTER, NO LYRICO. — O illusionista Carter, que ante-hontem se apresentou ao publico carioca, no theatro Lyrico, é habil, prompto nos seus trabalhos, e, por isso, proporcionou á assistencia um espectaculo interessante. Aliás o genero é dos que não enfadam e, desde que o artista tenha as qualidades que Carter reune, as horas se escoam insensivelmente.

Ha sempre no theatro espectadores que, durante os intervallos se entregam a evocações e arrancam dos recessos da memoria figuras e casos jazidos de ha muito no esquecimento. Ante-hontem, a proposito do artista estreante, eram lembrados os nomes de outros profissionaes de magia e do illusionismo, desde o Hermann, o mais famoso de todos e que, pelo exposto, era o mais legitimo representante de Belzebut neste valle de lagrimas. Pelo que se dizia, o homem tirava libras esterlinas do interior de ovos frescos, na rampa do antigo mercado, atrazava todos os relogios e fazia até parar, em alto mar, o navio em que viajava! Ao lado do Hermann citavam-se o Faure Nicolay, o Wally, o Onofroff, o dr. Richard, contando-se, ao par do que haviam feito, outras coisas espantosas que bem desejariam ter praticado...

E, alludindo ao fracasso dos imitadores, um espectador edoso contou que na sua provincia, depois de por lá ter andado um nigromante que era o "successo", um amador se propoz a executar varios numeros que aquelle fazia com pericia.

O primeiro — e elle não passou deste! — consistia em reduzir a cacos um serviço para chá, de finissima porcellana do Japão, para fazel-o voltar ao primitivo estado, no seu custoso taboleiro de charão, pelo simples contacto de uma varinha milagrosa. A dona teve receio de entregar a louça para a prova brilhante, mas deu-a, por fim, seduzida pela sensação do incognoscivel. E foi bem justificado esse receio, pois, depois que a destruição se tornou total, o amador infeliz poz as mãos na cabeça e desatou a chorar como um fedelho. Quiz a afflicta senhora saber o que havia occorrido e, então, o magico "manqué" confessou que naquelle momento solenne — oh! caiporismo sem egual! — se havia esquecido da réza... Mas falemos do Carter. E', sem exagero, um dos melhores artistas do genero, que têm visitado o Rio. Rapido, executou trabalhos novos que despertaram curiosidade, bastando referir o da mala chineza, o dos armarios e muitos de prestidigitação. Excellentes foram tambem os trabalhos de transmissão de pensamento executados por miss Evelyn Maxwell.

O theatro registrou uma das suas maiores enchentes, talvez a maior deste anno, e a platéa applaudiu Carter como merecia.

E' um artista que deve ser visto.

CEM REPRESENTAÇÕES CONSECUTIVAS! — A comedia "Manhãs de sol" attinge segunda-feira, a uma centena de representações, demonstrando, assim, o agrado que despertou entre os "habitués" da elegante "bonbonniere" da Avenida. A empreza commemora o facto incluindo no programma varias surprezas.

AS MENINAS BARRANCO — A Companhia Brasileira de Drama e Comedia leva á scena hoje, no theatro João Caetano, em Nictheroy, em ultima representação, a comedia "As meninas barranco". Terça-feira, "première" de "A inquilina de Botafogo", peça de Gastão Tojeiro, um dos maiores successos do popular escriptor, no Trianon. Terça-feira estréa o actor Ferreira de Souza.

OS DOIS PROSCRIPTOS NO REPUBLICA — Tem despertado muito interesse no publico o espectaculo que vae realizar-se no dia 1º de dezembro, commemorando um dos mais heroicos feitos das armas portuguezas, a restauração de Portugal em 1640. Será representada a peça de grande espectaculo, "Os dois proscriptos", fazendo a parte de d. Jayme, o velho actor Scares de Medeiros que ha muito se achava afastado da scena.

A GRANDIOSA MATINE'E DE CARTER, NO LYRICO — Com um magnifico programma, organizado por Carter, com todo escrupulo, e dedicado á petizada, realiza-se hoje no theatro Lyrico da rua Treze de Maio, ás 3 horas da tarde, uma bella matinée. Para a soirée, que a julgar pela matinée e á organização do programma que será tambem differente do da tarde, são constantes as reclamações que fazem por falta de boas localidades. Attendendo aos innumeros pedidos que a empresa tem recebido, a mesma resolveu, para contentar a creançada que só frequenta as representações diurnas, dar matinée na proxima semana, na quinta-feira e sabbado, ás 3 horas da tarde, com variadissimos e escolhidos programmas.

ESPERANZA IRIS NO THEATRO LYRICO — Está sendo anciosamente esperada a volta da querida actriz mexicana Esperanza Iris, ao Rio.

Segundo informações que temos da empresa José Loureiro, reapparecerá ao publico na segunda quinzena de dezembro, sendo muito pequena a sua temporada no Lyrico, visto ter a companhia de partir em janeiro, proximo, para Havana.

ESCOLA DRAMATICA CLAUDIO DE SOUZA — Recebemos a seguinte communicação: "Na ultima assembléa geral da Escola Dramatica Claudio de Souza, com séde em S. Paulo, foi eleita a seguinte directoria para o anno de 1922: presidente, F. Moreira; vice-presidente, Ruy Barbosa Ferreira; secretario geral, dr. Mauro Machado; secretario, Alfredo Avenia; thesoureiro, Demetrio Elias Filho; supplente de thesoureiro, dr. René Huennmeyer; directores scenicos e artisticos — secção masculina: prof. Fausto Fernandes, J. Vassalo, e J. Mena. Secção feminina: exmas. dd. Elvira F. da Silva, Betty de Nero e Helena Santini.

No proximo mez de setembro a Escola levará á scena, no theatro Municipal de S. Paulo, em recita de gala, a comedia "Eu arranjo tudo!", de Claudio de Souza, uma das que tem tido maior exito no theatro nacional. Claudio de Souza, que é presidente honorario da Escola, irá a S. Paulo assistir áquelle espectaculo, no qual dissertará ácerca do theatro nacional. Tem despertado grande interesse a annunciada recita dos alumnos da Escola Dramatica."

A FESTA DE ABIGAIL MAIA NO TRIANON — Já foi escolhida a peça a ser representada na recita artistica de Abigail Maia. Foi escolhida a comedia "Manhãs de sol", de Oduvaldo Vianna, que no gracioso theatrinho da Avenida está fazendo ainda grande successo. Abigail não podia ter pensado em melhor peça. "Manhãs de sol" é um verdadeiro encanto. Mas alem dessa comedia, haverá, como já se tem dito, um lindo acto variado que está assim constituido: D. Josefina Robledo, violonista notavel, em bellissimos numeros de musica; poeta Catullo Cearense, em poemas bravios; sportman Jorge Lopes em exercicios athleticos; actor João Lino em ligeira palestra humoristica, illustrada pelo lapis de Romano. Abigail Maia se fará ouvir na marcha Guanabara, do maestro Eduardo Souto. Emfim, um bellissimo programma.

A MATINE'E DE HOJE NO SÃO PEDRO — Além da representação da opereta de grande successo "Aranha azul", a vesperal de hoje, no S. Pedro, apresenta algumas novidades que, por certo, vão attrair a attenção das familias do Rio. Assim teremos a apresentação do barytono Enzo Lombardini, em o prologo da opera "Palhaços". A soprano Vera Adonay cantará "O canario", romanza do maestro Roberto Soriano, com versos do dr. Avelino de Andrade. E, o tenor Giannattazio deleitará a platéa com "Spirto gentil", da opera "Favorita". A' noite, o S. Pedro repetirá a opereta "Aranha azul".

OS CLUBS DE FOOT-BALL NO S. JOSE' — A Empresa Paschoal Segreto tem recebido de diversos clubs de foot-ball diversas cartas de felicitações pela forma distincta e correcta como faz apresentar no theatro S. José na revista "Fogo na cangica", os referidos clubs. Todas as noites se succedem as enchentes de torcedores e torcedoras que em acclamações de verdadeiro enthusiasmo vivam o club de que são partidarios, o que dá á sala de espectaculos do popular theatrinho, um aspecto de verdadeira alegria. Hoje novamente se repete em matinée e á noite, e serão mais enchentes na certa.

ARTISTAS QUE VÃO ESTREAR NA NOVA COMEDIA DO TRIANON — "Ministro do Supremo" é a comedia que vae no Trianon substituir "Manhãs de sol", de Oduvaldo Vianna. "Ministro do Supremo" é original de Armando Gonzaga, jornalista de nome e escriptor applaudido em varios theatros do Rio. A sua apresentação no Trianon vae ser feita agora. E vae ser feita com um bello trabalho, a julgar pelo que dizem os artistas do gracioso theatrinho da Avenida. O trabalho de Gonzaga dá ensejo á empresa do Trianon de apresentar ao publico tres novos artistas contratados para o seu elenco, [illegible] um dos melhores comicos brasileiros; Victoria Soares, artista de muita intelligencia e muito graciosa, e Carlos Machado, actor de grande distincção.

A primeira de "Ministro do Supremo" será no dia 2 de dezembro, sexta-feira.

MUSICA

AUDIÇÃO DE ALUMNOS — E' hoje, ás 2 horas da tarde, na Associação dos Empregados no Commercio, que se realiza a audição de alumnas do professor Francisco Chiaffitelli, tendo o festejado artista occasião de demonstrar, mais uma vez, o progresso dos seus discipulos e discipulas.

O CARTAZ DE HOJE

LYRICO — "Carter", na matinée e á noite.
TRIANON — "Manhãs de sol", á tarde e á noite.
S. PEDRO — "A aranha azul", ás 2 1/2 e ás 8 1/2.
CARLOS GOMES — "Paiz do sol", á tarde e á noite.
RECREIO — Espectaculo variado, á tarde e "Não posso me amofinar", á noite.
S. JOSE' — "Fogo na cangica", á tarde e á noite.

Casa de Saude e Maternidade N. S. da Paz

E' mais uma instituição philanthropica que se funda nesta capital, sob os auspicios de varias pessoas caridosas e contando com o serviço clinico de medicos distinctos.

A Casa de Saude e Maternidade Nossa Senhora da Paz funcciona á rua Aristides Lobo, n. 115, no bairro do Rio Comprido, proximo á rua Haddock Lobo.

Stock de mercadorias nos trapiches desta capital

Stocks existentes nos trapiches desta capital, na manhã de hontem:

Arroz	34.829	Saccos
Feijão	14.464	"
Far. mand.	39.126	"
Assucar	183.291	"
Banha	12.385	Caixas
Algodão	17.039	Fardos
Xarque	17.000	"

Dos 183.291 saccos de assucar 156.836 saccos eram de assucar branco, 16.311 ditos de mascavinho, 4.661 ditos de mascavo e 5.483 ditos de não especificado.

A inauguração das placas de uma rua da Penha

Esteve hontem no gabinete do prefeito, uma commissão que, em nome dos moradores da Penha, convidou o governador da cidade para assistir á inauguração das placas da rua Dr. Belisario Penna, na proxima terça-feira, á 1 hora.

As retretas para hoje

O 1º regimento de cavallaria divisionario executará, hoje, no jardim da Gloria, o seguinte programma: 1ª parte — Marcha, "N. 2", por J. Santos; Valsa lenta, "Enedina Werner", E. Martins; samba, "Não posso me amofiná", J. B. Silva; fox-trot, "Cambio a zero", J. B. Silva; maxixe, "Domingo eu vou lá", J. L. Moraes; valsa, "Triste carnaval", A. J. Jacomino.

2ª parte: — Marcha carnavalesca, "Fala baixo", J. B. Silva; valsa, "Cruel destino", E. Martins; one-step, "The African", N. N.; fox-trot, "Salomé", C. Araujo; valsa, "Elisabeth", R. Stolz; dobrado, "English", F. Farina.

CINEMA AMERICANO

OS MELHORES PROGRAMMAS DO BAIRRO — O unico que possue tela de opala.

HOJE — MAIS UM FILM SOBERBO DA VICTORIOSA REALART PICTURES — HOJE

A ORGULHOSA

Interprete principal, Bebé Daniels. No mesmo programma

A SORTE INFAME

(2 actos) e DOUTOR EM DIREITO, comica

Ultimos espectaculos de ALFREDO DE ALBUQUERQUE. Terça-feira — Estréa de Baptista Junior.

CINE E. DENTRO

HOJE — MATINE'E — HOJE ás 2 horas

Carreira de Leões

comica em 2 actos

WILLIAM FARNUM, em

O Seu Maior Sacrificio

em 6 longos actos

Amanhã — O PENSADOR.

CINE MEYER

HOJE — MATINE'E — HOJE ás 2 horas

Da Mesma Panelinha

comedia em 2 actos

WILLIAM FARNUM, em

O Seu Maior Sacrificio

Os Mysterios de Paris, 1º ep. MARIA ROSA, por W. Reid e G. Farrar. (L. 25568)

CINE PRIMOR

Empreza Celestino de Abreu — Av. Passos 112-114.

HOJE — Chico Bola — HOJE

Acceitando o desafio

2 actos

NORMA TALMADGE, sempre querida do publico, em

Por Direito de Compra

5 actos

Como extra, na MATINE'E: ACTUALIDADES FOX — O VELOZ — 5 actos — e Almas Afiliadas. (L. 25738)

Theatro Recreio

EMPRESA RANGEL & C. — Companhia JOÃO DE DEUS

A's 2 1/2 — Matinée promovida pela corista Maria Silva e dedicada ao universo carioca — A's 7 e 9 3/4 — O EXITO DO DIA! — 2 HORAS DE RISO!

A REVISTA DE EXITO

Não posso me amofinar

Ultimas representações.

Amanhã — Festival em homenagem ao Exmo. Sr. Senador Dr. Nilo Peçanha e promovido por G. Delorenzo e F. M. Mercês.

Dias 1, 2, 3 e 4 de dezembro — A restauração de Portugal em 1640. (L. 25716)

CINEMA MASCOTTE

R. Archias Cordeiro, 230 — Meyer

HOJE! — Matinée ás 2 horas

A Conquista da Vida Eterna

A mais soberba das producções da Nordisk. O desencadeamento de todas as paixões humanas, nós vemos nesta obra grandiosa.

VIVO OU MORTO — 3º e 4º séries, por Jack Dempsey. — O SUPERSTICIOSO — comedia em 2 actos. (L. 25749)

Cine Boulevard

HOJE — Matinée e soirée — HOJE

Na MATINE'E

MUTT e JEFF — Caricaturas

PRESSÕES E CONFUSÕES

hilariante comedia em 2 actos.

RIRI! RIRI!

A NOVA AURORA OU O FORÇADO 3313

film francez: 1º e 2º episodios, em 2 actos, pelo grande actor René Navarro, o creador de Fantomas.

A ORGULHOSA — VIVO OU MORTO — O SUPERSTICIOSO. (L. 24874)

Grande Pavilhão Floriano

Empresa ANTONIO FERRIZ

AVENIDA MEM DE SA' — (Morro do Senado)

GRANDE COMPANHIA GYMNASTICA ACROBATICA E DE VARIEDADES

Direcção do Campeão Brasileiro JOSE' FLORIANO PEIXOTO

HOJE — 2 grandiosas funcções 2 — HOJE

A'S 2 1/2 — GRANDIOSA MATINE'E INFANTIL — A'S 8 3/4 — VARIADA FUNCÇÃO — SUCCESSO DOS CELEBRES

Palhaços e Tonys — **Los Rodrigues**

Terça-feira — Estréa de novos artistas — SEMPRE ESTRÉAS — TRIO FLORIANO.

CINEMA ATLANTICO

COPACABANA 580 — Ipanema 1521

HOJE — UM GRANDE SUCCESSO — HOJE

ACTUALIDADES FOX

NARAYANA — Film francez — MYSTERIOS DE PARIS — GRANDE MATINE'E — Um film de Harold Lloyd e outro da Sunshine Fox Comedy. (L. 24871)

CINEMA SMART — (Elegante)

HOJE — Matinée a 1 1/2

SUBLIME DIGNIDADE — HAROLD LLOYD — A FILHA DO GRAN PIRATA — O FIO DO DESTINO. (L. 25494)

CINEMA MODELO

RUA 24 DE MAIO N. 287

HOJE! — Grandioso — HOJE!

ROBERTO WARWICK, em

Lua de mel accidentada

5 actos

Meninas virtuosas

drama francez

BEBE' DANIELS, em

PEQUENAS LEVADINHAS

Detective Amador

Quarta-feira — OS BORGIAS!

Cine Theatro America

PRAÇA SAENZ PEÑA — Tel. V. 4575

HOJE — Um programma excepcional

CINTURAS AMAZONAS — RIR E CHORAR — O AMIGO DAS DUZIAS — O FILHO SOBRENATURAL. (L. 25703)

CINEMA TIJUCA

PRAÇA SAENZ PEÑA

HOJE — AMANHÃ

OS MYSTERIOS DE PARIS

O Vaqueiro Luctador

ACTUALIDADES da Gaumont

NARAYANA

MENINA VIRTUOSA

Uma comedia em 2 actos. (L. 24957)

Fabrica allemã de Pianos GEORG LUX

VENDEM-SE PIANOS NOVOS

Grande officina de concertos — AFINAÇÕES. Fazem-se orçamentos gratuitos.

Alugam-se pianos e vendem-se a prestações. RUA ROCHA FRAGOSO, 13/16, Tel. V. 3628 — Villa Isabel.

Cinema Theatro Fluminense

HOJE — O REI DO RISO — HOJE

Charles Chaplin, em CARLITO EM APUROS

Cinema Mattoso

PRAÇA DA BANDEIRA

HOJE! — Grandiosos — HOJE!

As Duas Garotas de Paris

CARLYLE BLACKWELL, em

O Rival do Padre

AMANHÃ — OS BORGIAS — **PRESSÕES E CONFUSÕES**

Cinema Haddock Lobo

RUA HADDOCK LOBO

O DETECTIVE AMADOR — **AMOR CIVICO** — **ARDOR DA JUVENTUDE** — **OS TRES CAMARADAS** — **Oh! Mulheres, Mulheres!** (L. 25037)

Cinema VELO

HOJE — MITCHELL LEWIS, em **A Lei do Yukon** — 6 actos — **Mabel Normand** — **FLOR DE MAIO** — MYSTERIOS DE PARIS — ROSA DE DAMASCO. (L. 25744)

THEATRO MUNICIPAL

Segundo e ultimo concerto do violinista brasileiro

PERY MACHADO

Terça-feira, 29 de novembro de 1921, ás 8 3/4 da noite.

PREÇOS POPULARES

FRIZAS 50$000 — CAMAROTES 35$000 — POLTRONAS 8$000 — BALCÕES 5$000 — GALERIAS 2$000. (L. 24631)

ELECTRO-BALL-CINEMA

Empresa Brasileira de Diversões

51 — RUA VISCONDE DO RIO BRANCO — 51

A mais popular e querida casa de diversões desta capital

HOJE — Programma novo — HOJE

O reposteiro verde

De Julio Dantas — Segunda e ultima epoca

SENSACIONAES TORNEIOS DE ELECTRO-BALL — Campeonato LECESTA e AZPURUA.

Circo Queirolo

BOULEVARD 28 DE SETEMBRO — Tel. Villa 134

HOJE, ás 2 1/2 e 8 3/4, HOJE — MATINÉE ROSE — SURPREZAS — HARRIS — CHICHARRAO. (L. 24882)

JARDIM ZOOLOGICO

(Aberto diariamente desde 8 h.)

ATE' QUINTA-FEIRA 1 DE DEZEMBRO

Exhibição do phenomenal

Cavallo sem pêlo!

Caso rarissimo!!

Aviso — ACHIMPANZÉ "SOPHIA" recolhe-se ás 5 horas da tarde. 2487

CINEMA OLYMPIA

RUA VISCONDE DO RIO BRANCO N. 53 — Tel. Cent. 1657

Ardor da Juventude

OPALAS DO CRIME

por ART ACORD, em 4 actos. (L. 25600)

Theatros da Empreza Paschoal Segreto — Direcção: João Segreto

S. PEDRO

HOJE — A'S 2 1/2 — HOJE

GRANDIOSA MATINE'E

Estréa do barytono Enzo Lombardini, cantando o prologo dos "Palhaços"; "O canario", romanza do maestro Roberto Soriano, com versos do dr. Avelino de Andrade, pela soprano Vera Adonay; "Spirto gentil", da opera "Favorita", pelo tenor Giannattazio.

Será levada a linda opereta, a opereta

(ARANHA AZUL)

A's 8 1/2 da noite. Amanhã e sempre — ARANHA AZUL.

S. JOSE'

O maior successo da actualidade

FOGO NA CANGICA

Poema de David Carlos — Musica de Assis Pacheco. VALOROSO ENCONTRO — APOTHEOSE DESLUMBRANTE — HURRAH! HURRAH! FOOT-BALL!

CINEMA MODERNO — O film do dia.

CARLOS GOMES

Companhia Nacional de operetas. Amanhã — O PAIZ DO SOL

O PAIZ DO SOL

PIANOS FORSTER

SUCCESSO

C. CARLOS J. WEHRS — R. DA CARIOCA, 47 (7014)

THEATRO LYRICO

Empresa JOSE' LOUREIRO

Hoje — Dois grandes espectaculos!! — Hoje

Vesperal ás 3 horas — Soirée ás 9 horas

O maior illusionista contemporaneo

CARTER

Nos seus variados, sensacionaes e novos

TRABALHOS DE ILLUSIONISMO

A ESPOSA DO LEÃO

PREÇOS DO COSTUME — Bilhetes á venda para amanhã e terça-feira

CRESCENTE

Grande e variado sortimento dos afamados

PIANOS — Steinway-Bechstein-Bluthner-Pleyel

Representante: CASA ARTHUR NAPOLEÃO

122, Avenida Rio Branco, 122

Mme MATHÓ

Costureira Franceza

Recebe modelos de Paris. Executa qualquer vestido, pelo ultimo figurino. — Preços modicos — CARIOCA, 48, sobrado. (L. 18808)

TRIANON — Companhia Brasileira de Comedia — **ABIGAIL MAIA**

O grande successo do dia... Tres actos maravilhosos de graça e emoção, de ODUVALDO VIANNA

AMANHÃ FESTA DO CENTENARIO. HOJE ULTIMO DOMINGO DE

MANHÃS DE SOL

Amanhã e sempre — MANHÃS DE SOL — Sexta-feira, 2 de dezembro: MINISTRO DO SUPREMO.

DIA 30 dedicado aos clubs desportivos DIA 30. Festa artistica de ABIGAIL MAIA, com a parte da grande violinista JOSEPHINA ROBLEDO e o poeta CATULLO DA PAIXÃO CEARENSE. Bilhetes á venda, a partir de hoje.

O DESFALQUE DA B. MEAT COMPANY

Narra-o com os precisos detalhes o segundo delegado auxiliar

O 2º delegado auxiliar, segundo hontem noticiamos, enviou ao juiz competente os autos do inquerito sobre o vultuoso desfalque de que foi victima a Brasilian Meat Company.

E' este o relatorio do sr. Armando Vidal:

"No dia 31 de outubro ultimo, a Brasilian Meat Company, sociedade anonyma, autorizada a funccionar no Brasil e com séde á Avenida Rio Branco ns. 107 e 109, por seu director-gerente, apresentou a esta delegacia auxiliar queixa contra seu empregado Alcides Rudge ou Alcides Telles Rudge, pelo facto seguinte: A queixosa vendera ao Banco do Brasil, por intermedio do corretor de fundos publicos, Serra Montenegro, um saque de 8.000 (oito mil) libras contra Vestey Brothers, de Londres, á 3 1/4, importando em dinheiro nacional em [illegible]. Esse saque foi entregue a Alcides Rudge a 28 ou 29 de agosto para entrega e recebimento no Banco do Brasil, o qual, porém, em vez de entrar para os cofres da queixosa com a quantia, conservou-a em seu poder, [illegible] a vigilancia da queixosa, allegando que o Banco exigira o prévio aceite pelo sacado, [illegible] os documentos de exportação que acompanhavam o saque [illegible]

[illegible] o accusado. De posse do saque, o accusado apresentou-se á secção de cambio do Banco do Brasil e depois do necessario expediente recebeu no guichet, no dia 29 de agosto do corrente anno a importancia correspondente em dinheiro nacional [illegible] (fls. 55), pagamento esse effectuado pelo pagador Jorge Ribeiro de Figueiredo, que prestou declarações a fls. 28, e que confessou o accusado. Este, como se vê destas declarações e do officio do Banco do Brasil a fls. 32, assignou o nome de A. Rudge no verso do papel de caixa correspondente ao pagamento, estando assim provado pela confissão do accusado, depoimento do pagador e recibo em caixa que o pagamento foi feito ao accusado. Alcides Rudge, "precisando de fundos", conforme confessa, pediu ao socio da firma A. C. Campbell & C. José Carneiro Barbosa Filho, que assignasse uma factura, na qual figuraria como vendedor [illegible]

[illegible]

Alcides Rudge exerceu o cargo de verdadeiro gerente da firma A. C. Campbell & C., composta de seu cunhado Abrahão Cohen Campbell, residente em Paris, e José Carneiro Barbosa Filho, que se retirou da firma a 27 de outubro, [illegible]

[illegible]

Este saque foi preparado a 28 ou 29 de agosto, portanto pouco depois da partida para o estrangeiro do gerente John F. Tippet e Vicent Langan, secretario e contador, [illegible]

NOTAS RELIGIOSAS

NOVENAS DE NOSSA SENHORA DA CONCEIÇÃO, DA RUA GRAJAHU' N. 33, NO ANDARAHY GRANDE — Começam hoje, ás 8 horas da noite, as novenas que precedem a festa de Nossa Senhora da Conceição, e que promette ter o maior brilhantismo pelo concurso de [illegible]

A orchestra estará ao encargo da Escola Santa Cecilia.

Habeas-corpus para a exploração de jogos permittidos

Francisco Alfaia e Francisco Alfaia Sobrinho, directores do Club Alhambra, com séde em Curityba, impetraram ao Superior Tribunal de Justiça do Paraná, uma ordem de habeas-corpus em seu favor [illegible]

[illegible]

O Tribunal não tomou conhecimento do pedido de habeas-corpus, [illegible]

Desta decisão recorreram os pacientes para o Supremo Tribunal Federal que, em sua sessão de hontem, negou provimento ao recurso [illegible]

Relatou o feito o ministro Muniz Barreto.

A decisão foi unanime.

Uma conferencia sobre poetas cegos

Realiza-se hoje ás 4 1/2 da tarde no Instituto Benjamin Constant, a conferencia do Conde Affonso Celso sobre "Poetas cegos" (Homero, Milton, A. F. de Castilho etc.).

A entrada é franca.

Furtou, mas não levou

Bento Nogueira, de 34 annos, solteiro, portuguez e residente á rua Visconde de Itauna n. [illegible]

[illegible]

Conflicto em um botequim

Dois homens feridos

Num escuso botequim existente á rua da Alfandega n. 153, hontem, á noite, houve um conflicto.

Ali, discutiram e brigaram os operarios Constantino Justo, casado, operario, de 49 annos, e Manoel Fernandes, trabalhador braçal, [illegible]

[illegible]

Os offendidos receberam os curativos da Assistencia.

A policia do 8º districto foi ao local do caso e abriu inquerito.

A quadrilha "Sete Corôas" novamente em scena

Mais um audacioso assalto

A policia andou, ha alguns dias, na doce illusão de prender "Sete Corôas", o famoso chefe do bando do Cravo Vermelho, que se refugiara numa deserta ilha da Guanabara, depois de uma das suas valentes surpresas.

[illegible]

Aggrediu o official de justiça para impedir a penhora

Denuncia offerecida

Ao juiz da 2ª vara federal o procurador criminal da Republica, offereceu hontem a seguinte denuncia:

[illegible]

Uma locomotiva colheu e matou um operario, em S. Diogo

Por uma locomotiva que fazia manobras, hontem á tarde, no pateo de S. Diogo, foi colhido o trabalhador Antonio de Castro, de 50 annos [illegible]

[illegible]

O delegado de dia

Está de serviço hoje, na repartição central de policia o 2º delegado auxiliar.

CORREIO SPORTIVO

FOOTBALL

O GRANDE ENCONTRO DE HOJE, EM PETROPOLIS

O Club de Regatas Vasco da Gama, desta capital, enfrentará o Serrano Football Club da visinha cidade

Parte esta manhã para Petropolis a delegação sportiva do glorioso Club de Regatas Vasco da Gama, cuja equipe principal enfrentará o Serrano Football Club, da vizinha cidade fluminense.

A delegação do sympathico club da victoriosa Cruz de Malta embarcará, na estação da Praia Formosa, ás 8.25 horas da manhã e será chefiada pelo distincto sportman vascaino sr. Othelo de Souza.

Pelo trem das 6 horas deverão seguir alguns directores do club carioca, acompanhados de suas exmas familias, e devendo tomar parte na magnifica excursão cerca de duzentos associados do valoroso gremio carioca.

O jogo que e srealizará na cidade das hortencias e dos lindos cravos, promette as maiores e melhores sensações. Os quadros que se medirão numa luta forte, equilibrada, valente e interessante, são bastante fortes e disputarão com o ardor de sempre a magnifica peleja, que certamente será uma das melhores que se têm effectuado entre os clubs das duas cidades vizinhas.

O team do Vasco da Gama

O team do club da Cruz de Malta terá a constituição seguinte:

Nelson

Mingote — C. Cruz

Arthur — Nolasco — Godoy

Paschoal — Torrerolli — Pires — Dutra — Fernandes

O Vasco distingue o "Correio da Manhã"

A directoria do glorioso Club de Regatas Vasco da Gama destinguiunos com a captivante gentileza de convidar o nosso redactor sprotivo para acompanhar a sua embaixada a Petropolis. Assim, ao lado dos destemidos vascainos seguirá aquelle nosso companheiro de trabalho, portador de nossos agradecimentos.

* * *

PARA O GRANDE ENCONTRO ANDARAHY x CORINTHIANS

Importantes resoluções tomadas pelos directores do club carioca

E' este o programma de festejos, organizado pelo Andarahyense A. C., para durante a estadia do Corinthians Paulista, que nos foi fornecido pelo sprotman Xavier de Freitas, digno representante do club carioca, na Liga Metropolitana:

Dia 3:

— Recepção á delegação paulista na Central pela directoria e associados, convidando para isto os demais sportsmen cariocas.

— Chocolate á embaixada na Casa Alvear.

— Almoço no Hotel Belgica onde se hospedarão os nossos visitantes.

— A' tarde passeios pela cidade, em automoveis.

— Visita á Confederação, Liga e clubs filiados.

— Jantar no Belgica.

— A' noite, espectaculo no Trianon.

Dia 4:

Jogos de football:

Prova preliminar — Encontro entre as équipes do America e o São Christovão, primeiros teams, em disputa de uma rica taça de prata.

Match interestadual — Corinthians x Andarahy.

Sendo ao Corinthians offerecido um cartão de ouro, como lembrança do Andarahy.

Serão juizes:

1ª prova, sr. Francisco Bueno Netto.

2ª prova — Juiz trazido pelo club visitante.

Dia 5:

— Almoço ás 11 horas da manhã.

— Excursão ás Furnas, Cascatinha, Vista Chineza, Excelsionr, e volta pela Gavea.

A's 6 horas da arde, banquete de sessenta talheres, em logar que será determinado.

A' noite, despedidas e embarque, no nocturno de luxo.

—:— Esse programma será modificado, caso possam os paulistas ficar nesta cidade, para um segundo encontro, no proximo dia 8, conforme deseja o sympathico club verde e branco.

—:— A' imprensa será destinado um logar especial e confortavel, fóra das archibancadas.

—:— O campo estará lindamente ornamentado, devendo tocar durante a grande festa do dia 4 uma banda de musica da Marinha.

* * *

O MATCH INTERESTADOAL DE HOJE

O Villa Isabel, campeão infantil do Rio, enfrentará o Odeon F. C., bi-campeão de Nictheroy

O Rio terá occasião de assistir hoje pela primeira vez, uma interessante partida infantil interestadual, entre os campeões da Liga Sportiva Fluminense, o Odeon F. C., e da Liga Metropolitana, o Villa Izabel F. C.

Em torno dessa sensacional partida muito se fala com respeito aos dois adversarios, os quaes possuem uma bagagem de glorias nas lutas sportivas.

O Villa Izabel F. C., tetra campeão da cidade, invencivel na classe enfrentará em seu proprio campo o valoroso e tambem invencivel quadro infantil do Odeon F. C., de Nitheroy, onde ha dois annos conseguiu levantar o titulo de campeão, sem derrota.

Será um match de grande importancia pelo caracter official do mesmo, pois será motivo para a demonstração maxima da supremacia do football entre as duas capitaes.

Ao sympathico club do Boulevard cabe a gloria desse feliz iniciativa, que vem augmentar os laços de amizade entre os filiados das duas entidades de sport, e infelizmentt os directores destes, ainda não comprehenderam a necessidade desse gesto de propaganda.

O embate de hoje, marcará nos annaes do Villa Izabel F. C.

O encontro será realizado no campo do Jardim Zoologico, e será iniciado ás 3.45, depois do desdobramento do seguinte programma:

Prova extra — ás 8.30 da manhã — Campeão da Serie B — Corrida rasa em 3.200 metros, para associados adultos.

1ª prova á 1 hora da tarde — Capitão Americo Monteiro — Corrida rasa em 100 metros, para juvenis.

2ª prova — á 1.15 — Alberto Silvares — Corrida rasa em 100 metros para infantis.

3ª prova — ás 1.40 — Associação Athletica de Villa Izabel — Saltos á distancia com impulso, para infantis.

4ª prova — ás 2 horas — Carlos Drummond Francklin — Kicks á distancia, para infantis.

5ª prova — ás 2.15 — Alberto José de Lima — Corrida de saccos, para juvenis.

6ª prova — ás 2.30 — Augusto Caldas — Kicks ao goal, para infantis.

7ª prova — ás 3.45 — Tenente Agricola Bethelem — Arremesso da bola "Throwiung", para infantis.

8ª prova — ás 3.45 — Prova de honra — Othelo de Souza — match de football, entre o team infantil do Villa Izabel, campeão infantil do Rio (1917 — 1918 — 1920 — 1921) versus Odeon F. C. campeão de Nitheroy (1920 — 1921).

NOTA — para a prova extra, pode inscrever-se qualquer associado do club, com excepção dos infantis e juvenis.

Nas demais provas, podem tomar parte todos os jogadores e associados infantis e juvenis, obedecendo á sua classificação.

Um aviso aos associados do Villa — A directoria do Villa Izabel Football Club, communica aos srs. associados que a entrada dos mesmos no Jardim, se fará pela porta do "football", podendo cada um ser acompanhado por duas pessoas de sua familia (senhoras ou creanças), e com a apresentação do recibo n. 11 (novembro).

Os teams devem entrar em campo com as seguintes escalações:

Villa Isabel (campeão do Rio) — Juca Leite, Plutarcho e Gumercindo, Ennes, Alfredo e Gracinha, Vinicio, Otto, Antenor, Amaury e Arantes.

Odeon (campeão de Nitheroy) — Oswaldo, Paulo e Estrada, Miranda, Carlos, e Nelson, Djalma, Almir, Aristolino Ulysses e Barros.

Servirá como arbitro o sr. Heitor de Oliveira, e ao vencedor caberá como premio uma riquissima taça de prata.

* * *

River F. C.

Por motivo do fallecimento do seu consocio sr. Pedro João de Almeida, a directoria de seu club, como homenagem á sua saudosa memoria, resolveu transferir o festival que se realiza boje em seu campo.

O enterro do querido sportman foi effectuado hontem ás espensas do River, fazendo-se representar por sua directoria que depositou sobre seu feretro uma corôa de flores naturaes.

Estiveram presente tambem grande numero de outros associados e amigos do fallecido.

* * *

Abrantes Football Club

Passa hoje o 7º anniversario de fundação do Abrantes.

Para commemorar tal facto, foi organizado um festival.

Os promotores não têm poupado esforços para que o mesmo tenha um desenrolar brilhante. Do programma constam muitas provas, das quaes se destacam o principal encontro dos dois fortes conjuntos A e B.

O team A está assim organizado: Agripino, Antenor, Camillo, Honorato; Nini, Ernani, Luzitano, Jeca, Nicanor, Horacio, Pretinho.

O team B é o seguinte: João, Carlos, Luiz, João R., Joaquim, Damião.

A's 8 1/2 tocará uma banda de musica do mesmo club o hymno do Abrantes, ao levantar do pavilhão. A's 9 horas entrarão em campo, os jogadores dos combihados A e B. Ao vencedor caberá uma rica taça. A's 77 horas terá uma grande feijoada, juntamente com o discurso do orador Paschoal de Oliveira.

A's 3 horas, 1º premio — Corridas 100 metros, ao vencedor uma medalha de ouro.

2º premio, luta de travesseiros, ao vencedor uma lapiseira de ouro.

3º premio, corridas com as 3 pernas, ao vencedor uma saboneteira.

4º premio, corrida de sacco, ao vencedor uma bola.

5º premio, quebra potes, ao vencedor um alfinete de gravata.

Terminará a festa com um grande réco-réco. A' noite terá um magestoso chá dansante, no qual tocará a banda de musica do mesmo club.

* * *

Phenix Football Club

O director sportivo do Phenix F. C. pede o comparecimento de todos os jogadores abaixo escalados para o encontro com o Vera Cruz F. C., ás horas abaixo determinadas, na séde social:

1º team — (1 hora): Medeiros, Rolinha, Canhoto, Tavares, Quincas, Thiago Bento, Lalá, Carolino (cap.), Zézé e Nunes.

2º team — (12 horas): Baena, João, Tatá, Lopes, Luiz, Naná, Peres, Mario. Alfredo (cap.), Romão e Ary.

3º team — (10 horas): Palheta, Antonio, Hildebrano, Alcides (cap.), Guga, Campos, S. Christovão, Araujo, Oswaldo, Carlos, Turquinho.

Reservas — Petint, Gustavo, Coelho, Djalmo, Norival, Nunes II.

* * *

Radial A. C. x 7 le Setembro F. C.

Realiza-se hoje, ás 12 horas da tarde, em Nictheroy, o esperado encontro entre as esquadras do Radial A. Club e o forte conjunto do 7 de Setembro F. Club daquella cidade.

A commissão do Radial A. C. pede, por nosso intermedio, o comparecimento de todos os jogadores abaixo escalados, ao meio dia, na séde, á rua Haddock Lobo n. 374-A, para seguirem juntos para o campo:

1º team — Manoel, Julio, Braga, Lino, Machado, Bené (cap.), Moacyr, Roque, Rubens Quito, Rodrigo e Antonio.

2º team — Sabino, Raphael, Monte, João, Nato, Paulino, Bahia (cap.), Peres, Segundo, Carlos e J. Baptista.

Juiz do 1º team — Gustavo Lopes.

Juiz do 2º team — J. Pereira.

* * *

Engenho do Matto F. C.

O director de sports do Engenho do Matto pede o comparecimento dos jogadores abaixo escalados para o jogo amistoso a realizar-se hoje, no campo do primeiro, ás horas regulamentores:

Primeiro team — Chico — Manduca — João — Virgilio — Narciso — Paulista — Avelino — Oswaldo — Pernambuco — José — Floriano.

Segundo team — Nonoca — Seraphim — Pernambuco — Cuba — Lólo — Pequenino — Pidoca — Eurico I — Oscar — Antenor — Testa.

Terceiro team — Chico 2º — Jucá — Eurico II — Furtado — Honorato — Portilho — Magno — Romulo — Manoel — Souza — Antonio.

* * *

Penha Football Club x Brasil Athletico Club

No campo do Brasil Athletico Club, situado na estação de Olaria, realiza-se hoje, um encontro entre as equipes dos 1º, 2º e 3º teams dos clubs acima.

O director sportivo do Penha escalou os seguintes jogadores:

Primeiro team:

Alfredo — Waldemar II — Moraes — Funke — Godoy — Silvino — Leão Moysés — Minas — Oswaldino — Alvinho.

Segundo team:

Claudionor II — Claudionor I — Marino — Adelino — Benedicto — Cartola — Euclydes — Waldemar III — Alvaro — Avelino — Esteves.

Terceiro team:

Duarte — Arthur — Ernesto — Alcino — Raphael — João — Santiago — Nicolão — Waldemar I — Braga — Juca.

Os jogadores novos que têm de entrar no 2º team, devem embarcar no trem de 12,10, da Praia Formosa, com direcção á sede do club, em frente á estação da Penha, e os do 1º team, no trem das 12,50, afim de terem tempo de se apromptarem convenientemente e seguirem incorporados para o campo.

* * *

Victoria Football Club x Del Castillo Football Club

Encontram-se hoje, ás 12 horas e 30 minutos, no campo do Bomsuccesso F. C., no festival promovido pela Liga Leopoldinense a que se filiam, os primeiros quadros, representativos dos clubs acima mencionados.

O director sportivo do Victoria, escalou e pede o comparecimento dos seguintes jogadores, ás 10 horas, na séde da rua dr. Ferreira de Araujo n. 57, ou no campo, ás 12 horas, impreterivelmente:

Sebastião — Bianco — Bernardo — Coquinho — Leonardo — Angelo — Fredemar — Antunes — Bibi — Joaquim — Mugil.

Reservas: — Olympio — Castro — Carlos — Francisco — Velos e os demais jogadores do 1º team.

* * *

Ideal F. C. x 13 de Maio F. C.

Realiza-se hoje, [illegible] o encontro amistoso entre o primeiro team do Ideal e o 2º do Treze de Maio, no campo deste, á rua Sete de Setembro, em Santa Cruz.

Para este encontro, a commissão de sports do Ideal escalou os seguintes jogadores:

Horacio — Joaquim — João — Brasilio — [illegible] — Nery — Nenem — Jullo — Jenuino — Tharcidio (cap.).

Reservas: Oswaldo e Juquinha.

* * *

Brasil Sport Club x União S. Club

Realizando-se hoje um encontro entre as sociedades acima, a commissão de sports pede o comparecimento dos jogadores abaixo, ás 1,30 e 3,50 horas.

Segundo team: — Alvaro — Grande — Oscar — Antonio — Cidio — Alberto — Macieira — Eugenio — Joaquim — Paulo — Menezes.

Primeiro team: — João — Frazão — Maneco — Zico — Raif — Catanheda — Augusto — João — Bloch — Nené — Detinho.

Reservas — Newton — Rada e todos os jogadores do segundo team.

* * *

S. C. Theatral

Será hoje, no campo do Progresso Foot Ball Club um encontro entre dois combinados compostos de associados do Sport Club Theatral para disputa de uma rica taça denominada "Maria Diogo de Aquino". Foram escalados para os dois combinados, os seguintes jogadores:

Combinado A:

Carlos — Cantuaria — Augusto — Joaquim — Coelho (cap.) — João — Moraes — Victor — Calliada — Cabral — Mario.

Combinado B:

Pinto — Manoel — Silva — Lemos — Esaun — Arthur (cap.) — Peixoto — Brant — Sergio — Tosove — Pedro.

A commissão de sports pede o comparecimento de todos os jogadores escalados, ás 7 1/2 horas, na sede, do club, á rua do Lavradio n. 46.

* * *

Syrio Athletico Club

Pedem, por nosso intermedio, o comparecimento dos jogadores abaixo escalados, no campo do Professor Gabizo, respectivamente para os do 3º team, ás 12 1/2 horas, para os do 2º, ás 2 horas, e para os do 1º, ás 3 1/2 horas:

1º team — Britto; Rubens e Jayme; Rocha, Ferreira e João; Silva, Papaezinho, Peres (cap.), Maciel e Novaes.

2º team — Aziz; Borges e Araujo; Mahfuz II, Nicolão e Kfury; Fernandes, Alfredinho, Edu', Allemão e Ignacio.

3º team — Bez; Abdalla e Nicolão; Mahfuz I, Bacalhão e Neme; Barroso, Pereira, Elias, Donato e Darcy.

* * *

OS ULTIMOS JOGOS DA NA SÉRIE C

Jaborandy x Real Grandeza

Na praça de sports do Inhaumense F. C., situada no Caminho dos Pilares, 207, em Inhauma, realiza-se o encontro de campeonato entre o sympathico Gremio Jaborandy e o valoroso Real Grandeza F. C., que apresentarão os seus teams da seguinte fórma:

Jaborandy

1º team — Assis; Barroso e Osny (cap.); Vieira, Pedrinho e Plinio; Lopes, Caruso, Othon, Rimolo e Pirajá.

2º team — Pessoa; Bentinho e Tamb (cap.); Jesus, Palma e Azevedo; Picanço, Flexa, Coutinho, Teoly e Carlos.

Real Grandeza

1º team — Francisco; Bento e Olavo; Moura, Ferreira e Lima; Eduardo, Amadeu, Medeiros, Oswaldo e Concino.

2º team — Jair; J. Maria e Baptista; Ramos, Leopoldo e Antonio; Marques, Belmiro, Bap., Wadeo e Moysés.

* * *

TIRADENTES A. CLUB Norte-America F. Club

Realiza-se hoje, no campo do segundo, o encontro acima, entre os primeiros e segundos teams.

A directoria do Tiradentes pede, por nosso intermedio, o comparecimento de todos os jogadores e respectivas reservas, para estarem no referido campo á 1 hora da tarde.

WATER-POLO

CLUB DE REGATAS BOQUEIRÃO DO PASSEIO

Commissão julgadora do campeonato interno

Realizam-se hoje, ás 6 horas da manhã, em aguas fronteiras aos clubs do Santa Luzia os seguintes jogos inherentes ao Campeonato Interno de Water Polo:

1º jogo — O Imparcial x A Rua.

2º jogo — Correio da Manhã x O Paiz.

3º jogo — O Dia x A Noite.

4º jogo — Esporte x Jornal do Brasil.

Servirão como juizes:

1º jogo — Cicero Palmer.

2º jogo — Salvador Amendola Filho.

3º jogo — Antonio Monteiro de Queiroz.

4º jogo — Luciano Gobita.

— O presidente da commissão julgadora do campeonato interno de water polo, solicita a todos os jogadores, estarem na Garage do club ás 5 1/2 horas da manhã, visto o primeiro jogo ter inicio ás 6 horas, por motivo da "Prova Experimental" realizar-se ás 9 horas.

Gaspar Oliveira de Menezes, secretario da commissão julgadora.

NATAÇÃO

Confederação Brasileira de Desportos

A confederação expediu hontem, aos representantes aquaticos esta circular:

"De ordem do sr. presidente, communico-vos que ás 5 horas de 1 de dezembro reunir-se-á a secção aquatica desta Confederação, para tratar da seguinte ordem do dia:

Julgamento dos relatorios dos juizes dos campeonatos "Brasileiro do Remador" e dos "Remadores do Brasil", disputados na ultima regata. A reunião terá logar na séde da Federação do Remo. — (a). *Edgard Leite Ribeiro*, secretario".

* * *

A prova experimental de hoje

Realiza-se hoje, na enseada de Botafogo a prova experimental promovida pela Federação do Remo, entre os associados dos clubs filiados. A prova de natação terá inicio ás 8 1/2 horas da manhã.

Agradecemos á Federação do Remo o módo nada gentil por que nos enviou o programma dessa prova e a relação dos concorrentes, trabalho esse que está á sua disposição na nossa cesta de retalhos e papeis velhos.

TURF

A CORRIDA DE HOJE, NO DERBY-CLUB

Quebec, Soberano e Madrugador no premio Doutor Frontin

Com um dos melhores programma deste fim de temporada, ao qual servem de base o grande premio Dois de Agosto, e o premio Doutor Frontin, realiza hoje o Derby-Club a sua annunciada corrida, no hippodromo do Itamaraty. Maroim reapparece como favorito destacado da primeira das mencionadas provas, competindo, entre outros, com Malandrim, Melrose e Aspirina. O esplendido flyer que é o filho de Americo, sobre estar collocado á vontade na distancia, faz o seu reapparecimento inteiramente firme, tendo trabalhado a distancia da prova em que vae intervir em boas condições. O premio Doutor Frontin, em 2.200 metros, terá um campo muito reduzido, mas nem por isso deixa de despertar interesse, pois marcará o sensacional encontro de Soberano com Madrugador e Quebec, este com 46 e aquelles com 53 kilos. A maioria fez seu favorito o filho de Dusty Miller, mas já hontem houve forte jogo no laureado do ultimo grande premio Doutor Frontin, cujas cotações baixaram de 25 a 22/10. O filho de Huon II melhorou muito e trabalhou aquella distancia de maneira a poder corresponder a confiança de que é depositario. Terá de correr muito para derrotar o defensor da jaqueta azul e manchas ouro, mas dispõe de recursos sufficientes para a rude tarefa. O terceiro concorrente, Quebec, trabalhou tambem em esplendidas condições e como os dois outros é depositario de largas esperanças.

Como mais provaveis vencedores indicamos os seguintes concorrentes:

Luminaria — Beduina — Atrós.
Oraculo — Papoula — Melindrosa.
Rigolo — Joyde — Lanius.
Kidnapper — Ostande — Guarujá.
Mico — Vigia — Democracia.
Guarany — Servio — Moreninha.
Soberano — Quebec.
Maroim — Malandrim — Melrose.
Kamakurá — Mico — Killai.

O primeiro pareo será corrido ás 12.30 da tarde.

* * *

JOCKEY-CLUB

O programma da corrida de domingo proximo

Hontem mesmo, de accordo com o projecto que publicamos, ficou organizado o programma com que o Jockey-Club realizará a primeira corrida de dezembro. Constituido de nove pareos, entre os quaes dois classicos, os grandes premios Alfredo Santos e Major Suckow, é este o programma:

Premio "Criterium" — 1.450 metros — 2:000$ e 400$000 — Miragem, 51, Ernschorn, 51, Knut 51, Ostende, 51, Guarujá, 51, Edith 51 e Favella 49.

Premio "Importação" — 1.300 metros — 2:000$ e 400$000 — Rigolo 52, Lanius, 52, Insinuante 52, Thais 50 e Sansonette 50.

Premio "Animação" — 2.000 metros — 2:000$ e 400$000 — Medor 53, Mico 52, Nichlac 51, Roosevelt 51, Fonk 51, Papoula 51, Va Tout 50 e Realeza 49.

Premio "Ypiranga" — 2.000 metros — 2:000$ e 400$000 — Atrós 53, Amaneri 52, Categorica 52, Luta 52, Zuleika 47, Mentor 51, Audaz 51, Leopardo 49 e Ostende 47.

Grande Premio Alfredo Santos — 1.750 metros — 8:00$ e .... 1:600$000 — Mimosa 56, Kit Fox 55, Alsaciana 54, Mirante 52, Joyde 45, Opulenta 45 e Sansonette 45.

Grande Premio Major Suckow — 2.000 metros — 6:000$ e ..... 1:200$000 — Liró 53, London 53, Argentina 53, Electrico 50, Mirante 49, Liette 47 e Manilha 47.

Premio "Guanabara" — 1.750 metros — 3:000$ e 600$000 — Guarany 52, Edu' 51, Kellermann 51, Luzir 50 e Atrevido 47.

Premio "Prado Fluminense" — 1.750 metros — 3:000$ e 600$000 — Centenario 53, Aspirina 51, Marco 51, Melrose 51, Faceira 50 e Conde Danillo 48.

Premio "Consolação" — 1.450 metros — 2:000$ e 400$000 — Vinitius 53, Killai 53, Vigia 51, Torpedo 51 e Mecha 50.

* * *

VARIAS NOTICIAS

Não dispondo o vapor "Mariani" de boxes sufficientes, as potrancas argentinas adquiridas pelo Jockey-Club serão embarcadas no "Samara", esperado nesta capital, no dia 4 de dezembro proximo. E' muito provavel que o leilão dessas potrancas se realize logo no dia immediato ao da chegada.

A VIDA EM VIDROS
Rhum Creosotado
DE
Ernesto Souza
BRONCHITE
Rouquidão, Asthma, Tuberculose pulmonar.
GRANDE TONICO
abre o appetite e produz a força muscular.
GRANADO & C.
Rua 1º de Março n. 14.

FORMULA:
CREOSOTO DE FAIA
-:-IODO-:-
Hypophosphito de SODIO
Hypophosphito de CALCIO
-GLYCERINA-
Fartos elementos para a Hygiene dos Pulmões e
: : Robustez : :

(6227)

Cigarros
OLYMPICOS
Cia Nacional de Tabacos

A fiscalisação do jogo

Mais um club licenciado para explorar os jogos de azar

No Thesouro Nacional assignou hontem termo de responsabilidade, o Cassino Prata, de propriedade do sr. Aureliano Costa, situado na estação do Prata, na Estrada Mogyana, para explorar, a titulo provisorio, os jogos de azar permittidos por lei.

O proprietario do Cassino recolheu aos cofres do Thesouro Nacional a importancia correspondente á quota de fiscalização durante o primeiro semestre do seu funccionamento.

—:— O ministro da Fazenda, despachando o processo relativo ao requerimento do Club Carnavalesco Janotas do Recife, sito na capital de Pernambuco, solicitando licença a titulo precario, para explorar os jogos de azar, resolveu negar approvação ao acto do delegado fiscal naquelle Estado que permittiu o funccionamento do club requerente, por não ter obedecido á lei e as instrucções.

O combate á amarella na capital bahiana

Diz o governador que os serviços estão normalisados

O director geral da Saude Publica recebeu telegramma do governador da Bahia, informando que se acha normalizada a situação relativa aos serviços de combate á febre amarella na capital, serviços que foram perturbados por uma ordem de "habeas-corpus" concedida pelo juiz federal.

O governo do Estado está disposto a prestigiar, diz mais o governador ao director da Saude, todos os trabalhos da Prophylaxia Rural, os quaes proseguem com regularidade, quer os concernentes á campanha contra a febre amarella e á peste, na capital e no interior, quer os referentes ás demais doenças ruraes.

Os sorteados do Estado do Rio que vão ser considerados insubmissos

A prorogação do prazo para apresentação dos jovens sorteados pelo Estado do Rio, da classe de 1900, terminará impreterivelmente no dia 30 do corrente mez. Aquelles que não se apresentarem até áquella data, serão no dia 1 de dezembro proximo futuro considerados insubmissos.

Um match de xadrez entre Rio e S. Paulo

O Club dos Diarios realiza hoje, ao meio-dia, o match com o Club de Xadrez de S. Paulo.

Jogar-se-ão oito partidas.

A companhia Light and Power ligou os dois clubs por uma linha telephonica directa, facilitando assim a transmissão dos lances.

Tem despertado vivo interesse nas rodas enxadrezistas, esse match sensacional.

Corpo de Bombeiros

Serviço para hoje:
Official de dia — capitão Alcebiades.
Auxiliar — 1º tenente Baptista.
1º soccorro — capitão Tenreiro.
2º soccorro — 2º tenente Arthur.
Manobras — 2º tenente Adolpho.
Ronda — 2º tenente Zacharias.
Medico de dia — dr. Nelson.
Emergencia — tenente coronel dr. Bastos.
Dia á pharmacia — capitão Maia.
Prevenção — 2º tenente Jeronymo.
Folga, o commandante da estação do Cattete.
Uniforme. 6º.

PREFEITURA

Foi concedido um anno de licença ao fiscal de inflammaveis Francisco Pacheco de Oliveira.

—:— Foi nomeado o auxiliar de escripta da Superintendencia do Serviço de Limpeza Publica Francisco Villa Verde de Carvalho, para exercer, em commissão, o logar de fiscal de inflammaveis, durante o impedimento do effectivo.

—:— O prefeito sanccionou hontem a resolução do Conselho Municipal que o autoriza a prover effectivamente d. Ezilda Amorim Casal Silva, no cargo de docente da Escola Normal, para o qual foi habilitada no concurso realizado em março de 1917.

—:— O sr. Carlos Sampaio vetou hontem a resolução do Conselho Municipal que o autorizava a reintegrar Antonio de Oliveira Porto Junior no cargo de agente da Prefeitura, do qual foi exonerado em maio de 1917.

Nas razões que enviou ao Senado, declarou o prefeito que o caso não era da alçada do Conselho, e sim do poder judiciario, que é o competente para julgar se o lesado foi ferido em seus direitos e ordenar a reparação da injustiça porventura commettida.

—:— O prefeito, achando de toda conveniencia que se ultimem as obras de construcção do internato da Escola Profissional Visconde de Mauá, nas quaes já foram empregados 100:000$000, da verba para aquelle fim votada pelo Conselho, solicitou em mensagem o credito de 40:000$000 para custear a construcção da cozinha, copa, refeitorio, etc., do mesmo internato.

—:— Pagam-se amanhã as seguintes folhas de vencimentos: professores elementares, expediente aos mesmos, addidos e em disponibilidades e serventes de escolas de alugues, de A-I.

—:— Actos assignados hontem pelo director de Instrucção:

designando as adjuntas de 3ª classe: Beatriz Botelho Lopes, para a 1ª escola mixta do 16º districto e Dalila Queiroz Dutra da Fonseca, para a 4ª mixta do 13º; o coadjuvante Milton Pereira de Carvalho, para a 2ª masculina nocturna do 8º;

concedendo trinta dias de licença ás adjuntas de 3ª classe: Coralia Rosas Campos e Beatriz Seabra Moniz;

dispensando as substitutas de adjuntas: Helena Marques de Souza e Zilda Teixeira da Costa Braga; o substituto de coadjuvante Rubens Coutinho de Brito.

Nomeações nos Correios

O director dos Correios assignou as seguintes portarias: nomeando José Rodrigues de Carvalho Junior, José Ernesto Pinto Coelho, para o logar de auxiliar da Administração dos Correios do Estado da Parahyba do Norte; Dulcidio de Barros Moreira, Ernani Botto de Menezes, Aloysio M. Monteiro da Franca e Evandro Souto, para auxiliares interinos dos Correios do Estado da Parahyba do Norte.

Não póde ser dado o nome do director da Central do Brasil

Respondendo a um officio em que a Camara Municipal de Valença, pede que seja dado o nome de Assis Ribeiro á estação da linha que está sendo construida no municipio de S. Sebastião do Rio Bonito, o ministro da Viação declarou, por aviso de hontem, sentir não poder attender a esse pedido em reconhecimento dos bons serviços prestados na directoria da Central do Brasil, pelo dr. Assis Ribeiro, em virtude de resolução anterior que veda darse a estações de estradas de ferro, nomes de pessoas vivas, merecedoras embora, por muitos titulos, dessa distincção.

LEIAM QUARTA-FEIRA...
Me!
(7015)

AO COMMERCIO E AO PUBLICO

A firma L. LEICHNER, Berlim, solicita a benevola attenção de sua honrada freguezia para as suas diversas e afamadas marcas de PO' DE ARROZ, ROUGES, BASTÕES, ETC., que continuam *todas sem excepção*, a ser fornecidas no acondicionamento e na qualidade usual.

Unicamente a emballagem do PO' GRASEOSO L. Leichner será modificada a partir do dia 1 de dezembro de 1921, devido ao facto, de ter sido registrada no Brasil por uma outra firma, uma emballagem identica á antiga deste pó; porém, só o acondicionamento é modificado, sendo sempre a mesma, a inimitavel qualidade do PO' GRASEOSO L. Leichner.

Rio, 27 de novembro de 1921. (L 24830)

Fianças prestadas hontem no Thesouro Nacional

No Thesouro Nacional prestou hontem fiança o sr. José Joaquim Chevraud, para garantia de sua responsabilidade no cargo de collector federal em Bom Jardim, no Estado do Rio.

Na mesma repartição, a agente postal em Jacarépaguá, d. Alzira Leitão de Carvalho, prestou fiança na importancia de 2:000$000, para garantia de sua gestão no referido logar.

POLICIA MILITAR

Serviço para hoje:
Superior de dia — capitão Pessoa.
Official de dia ao quartel general — 2º tenente Lopes da Costa.
Medico de dia — capitão graduado dr. Macedo.
Medico de promptidão — 1º tenente dr. Barros.
Pharmaceutico de dia — 2º tenente Adhemar.
Interno de dia — academico Meirelles.
Auxiliar do official de dia ao quartel general — sargento Claudionor.
Prado.
1º tenente Raul.
Promptidão.
No quartel general — 2º tenente Manfredo.
No regimento de cavallaria — 1º tenente Vital.
Ronda.
1º tenente Goytacazes.
Guardas.
Amortização — 1º tenente Saint-Clair.
Moeda — 2º tenente Waldemar.
Thesouro — 2º tenente Werneck.
Dia aos corpos.
No 1º batalhão — 1º tenente Guanabara.
No 2º batalhão — capitão Ferraz.
No 3º batalhão — 1º tenente Gardel.
No 4º batalhão — 1º tenente Candido.
No 5º batalhão — 2º tenente Portocarrero.
No regimento de cavallaria — capitão Costa.
No corpo de serviços auxiliares — sr. Adolpho Soares.
No quartel do Andarahy — 2º tenente Florentino.

COMO COMEÇA A SAUDE

Durante os recentes annos as investigações dos homens da sciencia têm contribuido profundamente para o maior conhecimento do papel importante desempenhado pela nutrição, tanto em evitar, como em tratar da doença. Hoje é sabido que muitas condições de falta de saude são devidas á deficiencias de dieta que no passado teriam sido consideradas como physiologicamente sufficientes para as necessidades do corpo. Estas deficiencias não são necessariamente reveladas por analyse chimica; a ausencia no alimento de algum principio activo que escapa á analyse póde causar deformação de crescimento, imperfeito desenvolvimento do corpo, rachitismo e reducção de capacidade para resistir aos germens da enfermidade.

De facto, a dependencia do corpo do alimento para a preservação do crescimento e energia e a restauração dos tecidos gastos, deve levarnos a considerar até que ponto essa condição é devida ao insuccesso da alimentação, visto o principio da saúde fundar-se na alimentação.

O valor notavel do *Virol* como alimento em casos de rachitismo, tuberculose, anemia, grippe e todas as condições de febre, é devido á natureza bem equilibrada do alimento e á presença das vitaminas tão essenciaes á saude. E' impossivel apresentar-se um exemplo mais frisante do valor do *Virol* do que o facto de só na Grã-Bretanha mais de 2.500 hospitaes e clinicas infantis estarem fazendo uso delle em immensas quantidades.

O *Virol* é preparado pela "VIROL LTD", 148 a 166 Old Street — London — e foi introduzido neste mercado pelos srs. Glossop & C., Caixa Postal 265, Rio de Janeiro, e acha-se á venda em todas as pharmacias. (2115)

BEN.:. LOJ.:. CAP.:. DEZOITO DE JULHO

Sess.: de finanças, terça-feira, 29 do corrente; peço comparecimento dos IIr.:.

Lincoln, secrt.:. (L 24869)

BEN.:. LOJ.:. CAP.:. LUIZ DE CAMÕES

Amanhã, 28, sess.: econ.:, ás 20 horas.

O secr.:, *Attila da Costa*, 12.:. (L 24906)

AUG.:. E RESP.:. LOJ.:. JOÃO CAETANO

Segunda-feira, 28 do corrente, sess.: de elei.: de grão.

O secr.:, *Pereira da Silva*. (L 25625)

BRASILIAN MEAT

DECLARAÇÃO AO PUBLICO

O abaixo assignado, tendo visto seu nome em uma noticia relativa a um pretenso desfalque contra a Brasilian Meat, vem declarar que o caso se resume em uma divergencia sobre contas entre a directoria dessa companhia e o abaixo assignado, devendo a questão ser resolvida pela justiça civil mediante prestação das ditas contas.

Rio de Janeiro, 25 de novembro de 1921 — *Alcides Telles Rudge*. (L 25641)

AUREOS PRO LABORE ASSOCIAÇÃO

Entraram hontem em sorteios os planos 1 a 12, sendo premiadas as matriculas terminadas em 79. Agentes nomeados: Joaquim Silva & C., Santa Maria. Nota — Os 4 sorteios de dezembro terão logar nos dias 10, 17, 24 e 31.

A Administração. (L 24888)

ESCOLA DE MINAS DE OURO PRETO

Communicamos aos engenheiros da turma de 1921 que se acham concluidas as miniaturas e os albuns, podendo remetter as importancias em divida ao dr. Jefferson Dias, na Foto-Brasil, avenida Rio Branco 144. Rio. (L25313)

SECÇÃO LIVRE

CONSULTORIO NA AVENIDA

Aluga-se um bom consultorio na Avenida Rio Branco n. 142, para dentista ou medico, com boa sala de espera, empregado, telephone etc. (L24647).

DIGESTÃO
e nutrição, duas parecem, uma são. Bem digerido alimento faz o melhor nutrimento. As
Pastilhas do Dr. Richards
são o digestivo por excellencia.
(1002)

PROPAGANDA

Sendo "O Estado de S. Paulo", o jornal de maior tiragem e circulação do Brasil é de toda a conveniencia para os srs. annunciantes fazerem sua propaganda nesse jornal. Para annuncios neste ou em qualquer outro jornal do Brasil dirijam-se á Av. Rio Branco 137 — Tel. 5156 Cent. (A Eclectica) altos do Cinema Odeon. (6850)

Santelmo
O Rei dos Sabonetes.
Guilry - Rio.
(7361)

CHA' LEÃO

Qualidade superior da China, vende-se excellente, em lata. Rua do Ouvidor n. 158 (Confeitaria Paschoal) e largo da Carioca 8 (Confeitaria Bar Carioca), largo da Carioca 12. Telephone Central 36.

DECLARAÇÕES

IMPOSTO SOBRE LUCROS COMMERCIAES

A Liga do Commercio communica aos seus associados e ao commercio em geral que a Secção especial que creou para attender aos varios serviços nas Repartições Federaes e Municipaes, encarrega-se tambem do pagamento de impostos sobre lucros commerciaes, mediante modica contribuição. A pessoa encarregada desta secção acha-se ás ordens dos interessados, das 11 ás 13 horas, na séde da Liga, á rua da Alfandega, 8, 2º andar. (6475)

ISABEL, A REDEMPTORA

A baroneza de Loreto pede ás senhoras e cavalheiros, admiradores de s. a. a princeza d. Isabel, a fineza de comparecerem amanhã, 28 do corrente, ás 5 horas da tarde, no edificio do Club de Engenharia, avenida Rio Branco 124-126, para combinar-se o meio de levar a effeito as exequias do 30º dia. (7036)

MERCODYL

O mais poderoso depurativo do sangue. Purifica, fortalece e dá côr.

Empregado com reaes vantagens na syphilis e suas manifestações, como sejam: — feridas, rheumatismo, dôres nos ossos, dôres de cabeça, lumbago, sciatica, etc.

Não produz nenhum mal para o estomago por ser muito assimilavel. Aconselhado por todas as summidades medicas. Gottas e injecções.

Nas pharmacias e drogarias. Dep.: Av. Mem de Sá n. 80. Pharmacia e Drogaria Mem de Sá. (7986)

ESGOTOS DA CAPITAL FEDERAL

A Companhia The Rio de Janeiro City Improvements previne ao publico que pelos seus contratos com o Governo Federal e regulamentos em vigor só ella poderá executar quaesquer obras de esgotos mesmo as addicionaes ou extraordinarias sobre as suas canalisações e tambem alterar ou reconstruir as já existentes. Previne mais que os infractores estão sujeitos pelos mesmos contratos e instrucções á demolição immediata das obras executadas e multas. (7442)

EDITAES

MINISTERIO DA GUERRA
HOSPITAL CENTRAL DO EXERCITO

Concorrencia para o fornecimento de generos para o anno de 1922

Chamo a attenção dos senhores negociantes para o edital de concorrencia publicado no "Diario Official" nos dias pares de novembro e dezembro do corrente anno.

O secretario, *Jayme Ferreira do Amaral*. (6304)

EDITAL
Estrada de Ferro Central do Brasil

Concorrencia para o serviço de electrificação desta estrada

De ordem da directoria, faço publico que a contar de 26 do corrente o "Diario Official" publicará, para conhecimento dos interessados, o edital de concorrencia publica para o serviço de electrificação das linhas desta estrada, no trecho de Central a Belém e ramaes de Santa Cruz e Paracamby.

Secretaria da Estrada de Ferro Central do Brasil, Rio de Janeiro, em 25 de novembro de 1921 — O secretario, *Diocleciano Vasconcellos*. (6981)

ANNUNCIOS

Meu querido Bernardo:

Bem sabes como tenho passado mal de saude, — soffrendo constantemente dores de cabeça, mal-estar após as refeições, máo gosto na bocca, falta de appetite, etc. Boa noticia tenho a dar-te: Já não me apoquentam esses incommodos. Livrei-me delles, tomando todos os dias, após as refeições, as pequenas PILULAS DE CARTER, e com o seu uso sinto-me outro homem. Essas Pilulas, cujo nome completo é CARTER'S LITTLE LIVER PILLS, são faceis de tomar e embora sejam americanas, encontram-se pelo razoavel preço de dois mil réis.

Apresso-me a dar-te está boa nova para que tambem tu possas tirar proveito dos esplendidas PILULAS de CARTER. Estou certo que agradecerás esse conselho ao teu amigo certo, Juca. (2218)

Sôro hormonico masculino— Sôro hormonico feminino

Epilepsia, neurasthenia, fraqueza sexual do homem ou da mulher, asthma, molestias nervosas e mentaes, são incommodos absolutamente curaveis com o uso das injecções hypodermicas de SÔRO HORMONICO. Caixa, 12 ampôlas, 8$000; de 6 ampôlas, 5$000. Peçam prospectos aos depositarios geraes: AREDIO & COMP. — Rua dos Ourives n. 95 — Telephone, Norte n. 1466 — Caixa postal n. 2047 ou em todas as pharmacias e drogarias de primeira ordem (9380)

PREÇOS ESPECIAES

Filó finissimo, larg. 1 metro (todas as cores) . . . 3$800
Cambraia de puro linho em côres . . . . . 5$900
Linho grosso, tatado de côres, larg. 90 c|. . . . 2$800
Linho fino todas as côres, larg. 100 c|. . . . 3$500
Foulard de pura seda, côres lisas, larg. 100 centimetros . . . . . 13$500
Etamine suissa em côres lisas, 1ª qualidade, 28 côres, larg. 120 c|, metro . . . . 5$500

Cortes para Vestido

Voile côres lisas, algumas côres, córte . . . . 5$400
Etamine côres lisas, todas as côres, córte . . 16$500
Organdy côres moda, córte . . . . . 13$500
Crepe de seda, 25 côres a escolher, córte . . 25$000
Etamine bordada, marquisette de bella estamparia moderna, etamine cordonette — Ultima novidade, córte . . . . . 36$000
Sedas lavaveis, branca e de côres, córte . . . 34$500
Schantung, côres modernas, córte . . . . 36$000
Voile em fantasia, córte . . . . . 9$000
Voile diversos padrões, córte . . . . 12$000

Meias ✤ Fitas ✤ Meias

Fitas largas para facha, côres lisas e em fantasia, chamalot e faille, larg. 15 c| . . 4$500
Meias finas para senhora, brancas e pretas 2$000
Meias fio d'Escossia marron . . . . . 3$000

UM GRANDE SALDO DE MEIAS DE SEDA (MARCA CASULO) BRANCAS, PRETAS, BEIJE, e CINZA, COM PEQUENO DEFEITO DE FABRICO, a 5$000 e . . . . . . 3$000
A qualidade da seda é perfeita.

Franjas de Vidrilhos

Franjas de vidrilho para abat-jours, metro . . 4$800
ESPONJAS para pós de arroz. Grandes e pequenas $800

Filó finissimo

FILO' FINISSIMO, córte para vestido, todas as côres . . . . 11$400

AVISO

Não attendemos a pedidos de amostras e so attendemos aos pedidos do interior quando venham acompanhados das respectivas importancias e o porte para registro do correio e sejam os pedidos superiores de 20$000.

A' PAULISTANA

Rua dos Ourives, 13 A
(Entre Ouvidor e Rosario).

ESCRIPTURAÇÃO MERCANTIL
— DE —
Manoel Pinheiro Guimarães

Acaba de sair a TERCEIRA EDIÇÃO MELHORADA. E' um trabalho intuitivo, moderno, baseado nas theorias da contabilidade, adaptado ao commercio. Expõe claramente os preceitos da arte, dá norma dos livros, contratos, correspondencia, etc., elementos de Direito Commercial — tudo com a maxima exacção e simplicidade. A' venda nas livrarias. Pedidos ao autor.
RUA GENERAL CAMARA, 179, sobr.° — Rio de Janeiro.
PREÇO — 12$000, porte livre. (L 25639)

SOFFRE DO ESTOMAGO?

V. Ex. não desanime: tome sem demora as GOTTAS AMARGAS DE CASSAU' E BACCHARIS, que são infalliveis. A' venda nas drogarias e pharmacias. Vidro 2$500. (L 15037)

Apyrol Werneck

TONICO E ANTIDYSPEPTICO

Medicamento soberano nas febres palustres

Dóses: 2 a 6 comprimidos diariamente. (1227)

DEBILIDADE, NEURASTHENIA
CONSUMPÇÃO, CHLOROSE
CONVALESCENÇA

ANEMIA

Hémoglobine
VINHO e XAROPE **Deschiens**

Todos os Medicos proclamam que este Ferro vital do Sangue Restitue saúde, força, belleza a todos. Muito superior á carne crúa, aos ferruginosos, etc. — *PARIS*. (2196)

Cofres Americanos

De todos os tamanhos. Offerecemos prospectos com as explicações. Rua de S. Pedro n. 103 — Rio. (L 23702)

CALLISTA

A. Pereira, especialista em unhas encravadas, attende a chamado pelo telephone Norte 921. Preço: 5$000. (L 24748)

CURA RADICAL DE GONORRHEA CHRONICA ou RECENTE em poucos dias com processos modernos, sem dôr; garante-se o tratamento. Electricidade. Vaccina 606 e 914. Assembléa 34, das 10 ás 18 horas. Serviço nocturno, das 8 ás 9.
DR. PEDRO MAGALHAES. (L 24376)

OURO

Prata, platina, brilhantes, compram-se e paga-se bem; na praça Tiradentes n. 64 — CASA GARCIA. (6217)

FRIBURGO

Precisa-se de um quarto com pensão em casa de familia. Cartas á rua da Lapa 53, loja, "A Elegante". (L 24844)

PREDIO NOVO

Aluga-se por contrato ou vende-se o optimo predio á rua dos Bandeirantes n. 66, acabado de construir, com quatro quartos, duas salas, garage e mais dependencias para familia de alto tratamento. Pode ser visitado diariamente das 7 da manhã ás 5 horas da tarde. (L 24841)

CALLISTA

Carvalho, rua Uruguayana n. 22, 1º andar. Telephone Central 1551. (L 24022)

FALTA DE MENSTRUAÇÃO

e colicas uterinas, irregularidades da menstruação, suppressão repentina das regras, acompanhada de mão-estar geral, motivadas pela falta do incommodo é curada com rapidez, em poucas horas pelas CAPSULAS SEVENKROUT, de APIOL — SABINA e ARRUDA, formula maravilhosa para o utero, mais forte do que qualquer outro medicamento para o mesmo fim. Remedio que não tem competidor pela efficacia e pureza dos seus medicamentos, toda a senhora cuidadosa de sua saude não deixa de comprar um vidro antes de tomar outra resolução, recommendado por todas as summidades medicas e professores do Brasil e estrangeiro. Analyzadas e licenciadas pela D. N. de Saude Publica.
Deposito geral: Drogaria Geraldes, rua Uruguayana 142 — Geraldes & Comp. — Caixa, 7$000, livre de porte para o interior. (L 25620).

PEDREIROS

Precisam-se alguns na praia do Retiro Saudoso n. 249. (L 24811)

Casa em Botafogo

Vende-se uma moderna com tres quartos, duas salas, despensa, cozinha, fogão a gaz e excellentes quartos de banhos e tendo, ao lado, magnifico terreno para garage e jardim, á rua das Palmeiras n. 7, para melhores informações. (L 24846)

AVISO

A Autocura-Physica DO Dr. Moura Lacerda,

Medico-physico espontaneo e professor de Automedicina e Biocultura scientifica

O DR. MOURA LACERDA, avisa a todas as pessoas interessadas na acquisição de suas já vantajosamente conhecidas *Prescripções Didacticas de Autocura-Physica*, para a autocura natural sem drogas venenosas, sem sôros corruptores do sangue e do cerebro, sem injecções mortiferas e sem quasi operações cirurgicas, pelas virtudes das plantas medicinaes e pela efficiencia dos agentes physicos, cosmologicos, que:

a) Estará á disposição de todos, de 28 do corrente até 3 de dezembro, em Cantagallo, Estado do Rio, á rua Dr. Souza Gomes n. 7;

b) Estará, no Rio de Janeiro, á rua dos Ourives n. 67, de 1 ás 4 1|2, do dia 5 até o dia 24 de dezembro de 1921;

c) Que de 25 de dezembro em deante, dará começo á sua já annunciada excursão clinico-didactica, a São Paulo, parando uns dias em Taubaté, aos Estados do Sul, demorando-se mais em Porto Alegre, á Montevidéo e a Buenos Aires, de onde regressará por via maritima a esta capital, seu domicilio, de sua familia, e séde da sua energica propaganda e acção em pról da restauração anthropologica da nossa raça, pela sua sciencia naturista, bio-social, á — *Autocura-Physica*. As drogas, injecções e sôros envenenam o organismo e o sangue, abatam symptomas, multiplicam as molestias e matam positivamente, só a Natureza gera, transforma e cura, regenera e rejuvenesce.

Natura morborum medicatrix.
Rumo, pois, á Natureza!

NOTA — Com as nossas Prescripções todos podem adquerir os meios de se autocurar em suas proprias casas de quaesquer molestias chronicas, erradamente reputadas como incuraveis pela medicina official, drogopatha, em voga.
Só a Natureza cura!
Para os Estados e para o exterior do paiz — contratos de honorarios por cartas. (L 24969)

VERA CRUZ

Pagamento de premio de sorteio no negociante desta praça Heleodoro da Nova Monteiro

Recebi da Sociedade de Seguros de Vida VERA CRUZ, a quantia de CINCO CONTOS DE RÉIS — importancia do premio que coube á minha apolice n. 35, contemplada no sorteio realizado no dia 29 de outubro p. passado, na Bahia, pela mesma sociedade. Firmo o presente em duplicata para um só effeito.

Sobre uma estampilha de trezentos réis — Assignado *Heleodoro da Nova Monteiro*. Como testemunhas: J. Macedo — Elysio Pereira de Magalhães.

Reconheço as firmas, Heleodoro da Nova Monteiro, J. Macedo e Elysio Pereira de Magalhães — Rio, 8 de novembro de 1921.

Em testemunho da verdade — (a) Fernando de Azevedo Milanez.

Illms. srs. directores da Sociedade de Seguros de Vida VERA CRUZ — BAHIA.

Prezados senhores — Por intermedio do superintendente da Succursal desta sociedade, no Rio de Janeiro, recebi a importancia de 5:000$000 — equivalente ao premio que coube á minha apolice n. 35, no sorteio realizado em 29 de outubro p. passado.

Cumpro o dever de agradecer a vv. ss. a presteza com que effectuaram o referido pagamento, manifestando-lhes o meu desvanecimento por ser esta a terceira vez que sou beneficiado nos sorteios da Vera Cruz, tendo completado com o recebimento a que me refiro nesta a importancia de rs. 15:000$000 de premios.

Terminando, saliento aqui a seriedade que tenho encontrado sempre por parte da VERA CRUZ nos negocios que com esta tenho tido para resolver.

Sem mais, subscrevo-me com o maior apreço

De vv. ss. amo. atto. obrgdo. — (a) *Heleodoro da Nova Monteiro*.

Peçam prospectos e informações dos vantajosos planos de seguros de vida da

VERA CRUZ

Succursal: 50, Rua do Ouvidor, 50 — Rio de Janeiro
Telephone - Norte 4383 — Caixa Postal N. 255 (7037)

Riscado para colchões
Lonas para toldos
Crina vegetal
Cabello e paina

VENDAS POR ATACADO E A VAREJO
Rua da Alfandega, 135

M. Carvalho Machado & C.
Telephone Norte 1112 6036

Instituto de Belleza

Mme. Taylor

Rua 13 de Maio n. 15

Este Instituto participa ás suas distinctas freguezas e amigas que tem para receber novos preparados para a pelle, devidamente approvados pela medicina, com a propriedade de conservar e embellezar a epiderme, tirar as manchas e desapparecer as rugas, tornando a pelle avelludada como a de uma creança.

Tem a satisfação de participar que reduziu o preço das massagens e dos productos.

O tratamento do corpo, isto é, massagens, dilatação do estomago, constipação dos intestinos, é feito por meio de massagens manuaes e electric s, empregadas tanto em creanças, como em senhoras e cavalheiros, obrigando a desapparecer o excesso de gordura.

Nesse instituto, que é o unico estabelecimento completo em excellente genero, encontram-se habeis "manicures" e especialistas em tratamento das sobrancelhas.

Não se esqueçam de visitar o Instituto de Belleza, á rua 13 de Maio n. 15, em frente ao theatro Municipal. Telephone C. 5180. (L 23720)

Nervosos, Cansados Agitados ou Anciosos

Melhora-se-lhes consideravelmente o estado com

VERONIDIA

ANTISPASMODICO IDEAL

Remedio inoffensivo que não produz avezamento.

Approvado pela Inspectoria Geral de Hygiene do Rio de Janeiro.
Estabelecimento ALBERT BUISSON
157, Rue de Sèvres, Paris
A VENDA AS PHARMACIAS (2207)

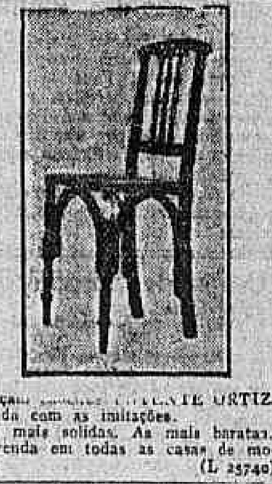

Peçam ... PATENTE ORTIZ cuidado com as imitações.
As mais solidas. As mais baratas. A' venda em todas as casas de moveis. (L 25740)

Consultorios medicos

Alugam-se á rua da Quitanda 11. (L 24897)

Empalha e concerta

Lustra-se e reforma-se moveis e colchões, na officina e deposito de moveis e colchoaria da rua Frei Caneca n. 100. Telephone Central 1517. 25707)

AVISOS MARITIMOS

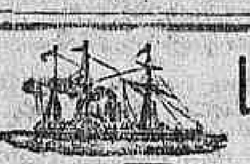

Linha Lamport & Holt

O PAQUETE

HOLBEIN

SAIRÁ NO DIA 5 DE DEZEMBRO PARA

LEIXÕES

Este paquete foi expressamente construido para transporte de passageiros de terceira classe, em camarotes com dous, quatro e seis camas.

PREÇO DA PASSAGEM EM 3ª CLASSE
Rs. 360$000

Para passagens e outras informações, tratar com

Lamport & Holt, Ltd.

AVENIDA RIO BRANCO, 21, 23
Telephone, Norte, 6671 Carga, Norte 41. (8340)

COLLEGIOS

Curso de Ferias
DA
Academia do Commercio

PRAÇA 15 DE NOVEMBRO. — Tel. Central 2842.
Dezembro a Fevereiro.
Ensino de Portuguez, Francez, Inglez, Geographia, Arithmetica e Calligraphia.
CURSOS — Diurno e Nocturno.
ESTÃO ABERTAS AS INSCRIPÇÕES.
PEÇAM PROSPECTOS.

INGLEZ

em todos os seus ramos, por professora diplomada, chegada ha pouco de Londres. Methodo pessoal rapido.
Em 10 lições dará um resumo de grammatica ingleza e as 600 palavras usadas diariamente e que formam a base da lingua.
Ver o programma dos cursos (para principiantes e adeantados), e tratar até ás 6.30 da tarde.
Miss J. Southwell — Rua São José, 66 (1º andar, frente). (L 25345)

Agencia Dactylographica e de traducções

Executam-se trabalhos dactylographicos e traducções com o maior esmero e presteza da Escola Commercial Feminina, á rua S. José, 72, 2º andar. Preços modicos. Informações na séde da escola das 10 da manhã ás 5 horas da tarde. (6222)

Collegio Sylvio Leite — Internato, semi-internato e externato; rua Mariz e Barros, 258. Tel Villa 1250. (6983)

Sala ou quartos

Aluga-se bem mobilada, com varanda, jardim, banheiro, luz electrica, entrada independente, a pessoas de tratamento, em casa de uma senhora estrangeira; tres bondes quasi á porta; na rua dr. Maciel n. 81 (São Christovão). (L 24635)

Syphilis Gonorrhéa

914 allemão (legitimo), medicamento e applicação 20$000.
Tratamento de gonorrhéa e complicações; methodo proprio, rapido e seguro. Dr. Cocio Barcellos, ex-assistente da Fac. de Med. Das 9 ás 11, inclusive domingos, e das 4 ás 5 — Rua da Constituição 26. Tel. C. 4.581. (6540)

CAMPEÕES E FOGAREIROS

Concertam-se de qualquer especie. Gran de sortimento de fogareiros lampeões e lampadas electricas. Alugam-se gambiarras para festas. Guerra — Hospicio, 221, proximo Avenida Passos, tel. Norte 4.778. Vende-se a chamado de electricidade. (2022)

QUARTOS

Aluga-se em casa de um casal, um quarto mobilado sem pensão, para senhor do commercio; tem banhos e tem telephone; na rua Francisco Muratori n. 31, sobrado, perto da esquina de Riachuelo; bonde para todos os lados. (L 24604)

COPACABANA

Vende-se á rua Paula Freitas, entre ruas Copacabana e Barata Ribeiro, magnifico predio de solida construcção, com cinco amplos dormitorios, duas salas e mais dependencias, porão habitavel, terreno com 20 x 35. Trata-se á rua General Camara n. 39, sobrado. Telephone Norte 6896, das 4 ás 5 horas. (L 25725)

BRINQUEDOS ALLEMÃES

Enorme e variado stock

GRANDES DESCONTOS
Sómente durante o mez de Novembro

HASENCLEVER & CO.
Av. Rio Branco, 69 - 77
7183

Injecção Macedo

Infallivel na cura da Gonorrhéa chronica ou recente.
A' VENDA NAS DROGARIAS E PHARMACIAS. (L. 15056)

MAGNESIA CARMINATIVA

Especifico de incontestavel valor therapeutico para o tratamento das doenças do estomago e intestinos (dyspepsias simples ou atonica, acida, biliosa, nervosa, etc.), na dóse de uma colher de chá, 2 a 4 vezes por dia, em um calix de agua.
Fabrica — RUA HUMAYTA' N. 149.
Depositario: B. Nieva — Rua do Rosario 172, 2º. Rio. (L 25440)

"STREBEL" a superior tinta allemã para escrever

ENCONTRA-SE A' VENDA NAS PAPELARIAS DE PRIMEIRA ORDEM E NO DEPOSITO: Rua dos Ourives, 124.
J. BRANDÃO D'OLIVEIRA
TELEPHONE: N. 5047 (7006)

PAINA DE SEDA

Sem caroço, kilo 3$800; no deposito e officina da colchoaria S. José, á rua Frei Caneca 100. Tel. Central 1517. (L 25707)

BARATA "PAIGE"

Vende-se de particular, preço de occasião. Trata-se á rua da Constituição n. 71, loja. (L 25617)

ALLEMÃO

Falar e escrever por qualquer methodo. Cartas ao dr. Jayme, rua São Christovão n. 219 (pharmacia). (L 24806)

PALACETE

Vende-se na Avenida Vieira Souto. Trata-se com o dr. Machado, Grande Hotel, Lapa. (L 24833)

PREDIO — COPACABANA

Vende-se amplo e confortavel predio acabado de construir, em centro de terreno de esquina. Preço 80 contos. Trata-se á rua Barata Ribeiro n. 509. (L 24831)

REPRODUCTOR RAÇA ZEBU

Vende-se um touro Indiano, raça Zebu', tendo 13|16 de pureza, com 3 1|2 annos, perfeito e bem desenvolvido. Foi obtido do sr. Lutterbach. Informações com o sr. Ophir de Oliveira Costa, estação Pirapetinga — Estrada de Ferro Leopoldina. (L 24323)

NEGRITA

PETROLEO LAMBERT

A mais afamada tintura para os cabellos e a barba, unica de absoluta garantia, usada e preferida durante 25 annos.

O grande especifico para evitar a queda dos cabellos. Ha muito tempo empregado com extraordinarias curas. Use-o e é da sua vantagem.

Lutando com esforço contra a adversidade

Trabalhos em officios pesados e fatigantes, a que muitas vezes teem que recorrer homens e mulheres, em busca do pão quotidiano, causam-lhes uma excitação nervosa, transtornando a saude. Estes organismos assim esgotados, carecem de vigor indispensavel para a luta contra as graves enfermidades, e sobretudo, contra as infecções porque o sangue sobrecarrega-se de impurezas que os rins debilitados não podem filtrar, nem expellir do corpo e os symptomas destas enfermidades não tardam em apparecer. As dores de cabeça, nauzeas, nervosidades, desarranjos urinarios, inflammação dos olhos, dores rheumaticas nos musculos e juntas, são as differentes manifestações do máo funccionamento dos rins. Sem perda de tempo deve-se recorrer a um medicamento que ajude estes orgãos nas suas funcções, regularize estas e faça desapparecer aquelles symptomas.

O descuido nestes casos póde occasionar maiores complicações, como o rheumatismo, dôr sciatica, inflammação dos rins, cystites e até o incuravel mal de Bright. As *Pilulas de Foster para os rins* constituem um medicamento ao qual se póde recorrer com confiança. Ajudam poderosamente aquelles orgãos debilitados pelo excessivo trabalho, falta de hygiene, por soffrimento de qualquer natureza, por molestia infecciosa ou debilidade hereditaria. A acceitação que as *Pilulas de Foster* teem, é a maior prova de sua efficacia. O exito alcançado ha mais de 50 annos de fama pelas *Pilulas de Foster* é universal.

Vendem-se em todas as pharmacias. Peça o nosso folheto sobre as doenças renaes e o enviaremos absolutamente gratis.

FOSTER-McCLELLAN Co.
Rio de Janeiro—Caixa Postal 1062 (2942)

COBRADOR

Activo e idoneo, dispondo de quinze dias alternados por mez; offerece-se para fazer qualquer cobrança. Cartas nesta redacção para Cobrador. (L 25572)

Prof. Dr. Silvino Mattos, laureado especialista em dentaduras de vulcanite ou ouro, parciaes ou duplas, com ou sem molas, para a mastigação perfeita; **concertos nas mesmas, em 4 horas**; trabalhos de ponte, moveis ou não, sem auxilio de chapas (**Bridge-Works**); obturações a porcellana synthetica, assim como a ouro ou platina; **extracções absolutamente sem dôr**; pivots, corôas ou cantos de ouro massiço, etc. Toda a obra é feita de accordo com os methodos mais aperfeiçoados. **Consultas gratis, preços modicos e pagamentos em prestações. Rua 7 Setembro, 231**; das 7 ás 5 da tarde, todos os dias. **Phone: 1555—Central.** (L 25685)

Aposentos mobilados

Alugam-se ricamente mobilados em optima pensão, a casaes sem filhos e senhores de tratamento, em casa de absoluto respeito. Avenida Mem de Sá n. 185. (L 25551)

Broches e alfinetes com iniciaes e nomes, muitos outros presentes.

CASA DO FIO DE OURO
— GIESE E SA' —
Rua do Ouvidor n. 126.
Não tem vendedores ambulantes. (2016)

Occasião opportuna

Pessoas idoneas, activas e perseverantes, actualmente sem situação, podem desde o principio ganhar boas commissões. Não é necessario ter experiencia. Dirigir-se á Agencia Metropolitana, 157, Avenida Rio Branco, das 9 ½ ás 11 e das 13 ½ ás 16 horas. (L 25563)

TERRENO

Na travessa Derby Club junto ao n. 36, distante da rua S. Francisco Xavier 50 metros, no melhor logar do Maracanã, vende-se um tendo nove metros de frente por 40 de fundos. Não tem intermediario. Tratar com o proprio no edificio do "Jornal do Commercio", 1º andar, sala 17. (L 25565)

MANGARATIBA

O palacete dos herdeiros do Barão do Saby vae ser vendido em praça, no dia 29 do corrente, por 12:000$000. Sendo um predio confortavel, situado no largo principal, proximo á estação e ás praias desta villa, e que, uma vez reformado, presta-se perfeitamente para um grande hotel balneario. Chama-se por isso, a attenção dos interessados para essa praça. (L 25579)

Aos senhores capitalistas

Apresenta-se uma optima occasião para emprego de capital adquirindo por 88:000$ um esplendido e solido predio de dois pavimentos, na Avenida Henrique Valladares, (sendo terreno proprio); trata-se na rua da Alfandega n. 130, 1º andar, das 2 ás 6. (L 24968)

Chapéos de palha

Lavam-se e clareiam-se facilmente com o CLARIFICANTE STRUVE. — Caixa 1$000; na rua do Ouvidor 77 — HORTULANIA. (L 25582)

LUSTRADOR DE MOVEIS

Alberto Ferreira trata desses trabalhos em casas particulares, estabelecimentos commerciaes, escriptorios, consultorios medicos, etc. Serviços rapidos e perfeitos. Rua Marquez Sapucahy n. 111. Telephone Norte 5451 (L 25573)

ACTOS FUNEBRES

José Maria da Costa Guedes
(de Caxambú)
(1º ANNIVERSARIO)

✝ **Sua familia manda celebrar uma missa terça-feira, 29 do corrente, ás 10 horas no altar-mór da Egreja da Candelaria e antecipa os seus agradecimentos aos que comparecerem a este acto religioso. (7035)**

SENHORITA
Isabel Nascimento de Freitas

✝ Philomena Nascimento de Freitas, dr. Marcello Estorgio de Freitas e Dinah Freitas participam ás pessoas de amizade da fallecida ISABEL NASCIMENTO DE FREITAS que a missa de setimo dia será celebrada no dia 29 do corrente, ás 9 ½ horas, na egreja de S. Francisco de Paula, agradecendo desde já aos que se dignarem comparecer a esse acto de religião. (L 24789)

Dr. Chrysantho Leite de Miranda Sá
(ENGENHEIRO DOS TELEGRAPHOS)

✝ D. Maria G. de Miranda Sá Sobral, filhos, noras, e netos, d. Anna Sá de Miranda Pinto e filhas, Albano de Miranda Faria, senhora e filho, Mario de Miranda Sá Barrozo, senhora e filho convidam todos os seus parentes e amigos para assistirem á missa que, pelo descanso de seu prantеado irmão, cunhado e tio DR. CHRYSANTHO LEITE DE MIRANDA SA' fazem celebrar amanhã, segunda-feira, 28 do corrente, ás 9 horas, na egreja do Carmo, á rua Primeiro de Março, confessando-se desde já sinceramente gratos. (L 24799)

Julio Armond

✝ Falleceu hontem o sr. JULIO ARMOND, á rua Gonçalves n. 14 A. (Catumby). (L 25537)

Viriato de Castro

✝ Henrique José de Amorim e familia convidam os parentes e amigos do finado VIRIATO DE CASTRO, a assistirem á missa de setimo dia que por sua alma será rezada amanhã, segunda-feira, 28 do corrente, ás 9 ½ horas, na egreja de S. Francisco de Paula, pelo que desde já se confessam agradecidos. (L 24718)

Francisca Augusta Pires
(CHIQUITINHA)

✝ Stella Mourão Prado, João Julio, Luiz Eugenio e Maria Josephina Mourão, Genny Formiga e José Mello Prado convidam os parentes e amigos para a missa que mandam celebrar no dia 29 do corrente, ás 8 ½ horas, na egreja da Conceição, (altar-mór), em suffragio da alma de sua saudosa tia fallecida á 18 do corrente, em Bello Horizonte, pelo seu anniversario. Antecipam seus agradecimentos. (L 25547)

Anna Ferreira Machado Leite
(6º MEZ DE SEU FALLECIMENTO)

✝ Manoel José Pereira Leite, Alberto Pereira Leite, Lauriana Leite Pinho, Rosa Ferreira Machado, Julia Pereira Leite, Anna Pereira Leite convidam seus parentes e amigos para assistirem á missa que por alma de ANNA FERREIRA MACHADO LEITE, na egreja de Nossa Senhora da Conceição, á rua Engenho de Dentro, terça-feira, 29 do corrente, ás 8 ½ horas, e desde já agradecem a todos que comparecerem a esse acto de religião. (L 25574)

Dr. Alfredo Teixeira de Carvalho
AGRADECIMENTO

✝ Antonietta Veiga Teixeira de Carvalho e seus filhos, Annibal Teixeira de Carvalho, Virginia Durão Teixeira, João Henriques da Veiga, Adelino Nunes Pereira, senhora e filhas, Humberto Fernando e senhora, Raul Veiga e filhas, Luiz de Paula, senhora e filhos, Octavio Veiga, senhora e filhos, Ulysses Vianna, senhora e filhos, Tancredo Veiga, senhora e filhos, Roberto Veiga, senhora e filho e Maria Veiga, na impossibilidade de agradecer pessoalmente a todas as pessoas que os acompanharam no doloroso golpe que soffreram com o fallecimento do querido e saudoso ALFREDO TEIXEIRA DE CARVALHO, visto ignorarem as suas residencias, o fazem por este meio, confessando a sua terna gratidão. (L 24849)

Dr. Gastão Netto dos Reys

✝ Laís de Moura Netto dos Reys, dr. José Netto dos Reys e senhora, Raul Netto dos Reys e senhora, Paulo Netto dos Reys e senhora, Helenio Miranda de Moura, Joanna de Moura e filhos e mais parentes convidam a todos os seus parentes e amigos para assistir á missa de trigesimo dia que mandam celebrar amanhã, segunda-feira, 28 do corrente, ás 9 ½ horas da manhã, na egreja de Nossa Senhora do Parto, por alma de seu extremecido e inesquecivel esposo, filho, irmão, cunhado, neto e sobrinho GASTÃO NETTO DOS REYS, pelo que se confessam eternamente gratos. (L 25646)

Dr. Prudencio Cotegipe Milanez
(1º ANNIVERSARIO)

✝ A viuva e filho mandam rezar a missa de 1º anniversario de seu fallecimento, amanhã, segunda-feira, 28 do corrente, ás 9 ½ horas, no altar de Nossa Senhora da Conceição, egreja da Gloria, largo do Machado. (L 25647)

Dr. Agenor Placido Barreiros

✝ Por sua alma será celebrada uma missa no altar-mór da egreja de S. José, ás 9 ½ horas do dia 29 do corrente, terça-feira, trigesimo dia do seu passamento. Sua viuva, seu sogro e toda a familia Gil Goulart agradecem por este meio ás pessoas que carinhosamente lhes trouxeram conforto pelo golpe que soffreram. (L 25590)

Dr. Raul Vieira Machado

✝ A familia do DR. RAUL VIEIRA MACHADO manda celebrar uma missa por alma do mesmo finado, amanhã, segunda-feira, 28 do corrente, ás 9 ½ horas, na egreja de São Francisco de Paula. (L 24093)

CORÔAS DE BISCUIT
Artigo fino
— RUA DO PASSEIO, 62 — (6225)

Pharmaceutico Mario Bittencourt Barbosa Cardoso

✝ Sua familia agradece muito ás pessoas que compareceram ao seu enterro e enviaram condolencias pelo grande golpe que passou e convida os seus amigos para assistirem á missa de setimo dia que se rezará em suffragio de sua alma, na terça-feira, 29 do corrente, ás 9 ½ horas, na egreja de S. Francisco de Paula. (L 25667)

Manoel Joaquim da Silva Junior

✝ Rosa da Silva e filhos mandam rezar uma missa por alma do querido MANOEL JOAQUIM DA SILVA JUNIOR, na egreja do Divino Salvador, na Piedade, terça-feira, 29 do corrente, ás 9 horas. (L 24837)

Maria Leonor Almeida de Souza
(TRIGESIMO DIA)

✝ Alvaro de Souza e filhos, mãe, irmãos e cunhados, convidam os demais parentes e amigos para assistirem á missa de trigesimo dia de seu fallecimento que fazem celebrar terça-feira, 29 do corrente, ás 9 horas, no altar-mór da egreja de S. José, pelo que antecipadamente agradecem. (L 24875)

FLORES E CORÔAS
de BISCUIT — Unica Fabrica — RUA DO PASSEIO, 62 — (6225)

Delphica de Toledo Franco Alves

✝ Irmão, irmãs, sobrinhos e sobrinhas participam o fallecimento de sua prezada irmã e tia DELPHICA DE TOLEDO FRANCO ALVES e convidam os seus parentes e amigos a acompanharem o seu enterramento que sairá da rua Buarque de Macedo 50, ás 3 horas da tarde, hoje, 27 do corrente, para o cemiterio de S. João Baptista, confessando-se desde já agradecidos. (L 24914)

Nelson Maciel Rodrigues

✝ Manoel Sebastião Rodrigues, sua mulher e filhos, de novo convidam a todos os parentes e pessoas de sua amizade para assistirem á missa de trigesimo dia do passamento do seu saudoso e estremecido filho e irmão NELSON, amanhã, segunda-feira, 28 do corrente, ás 9 horas, na egreja de São Francisco de Paula, e por esse acto de religião desde já se confessam agradecidos. (L 24779)

Jorge Caram

✝ A Sociedade Orthodoxa de S. Nicolau convida para assistir á missa funebre que por alma de seu saudoso e benemerito socio JORGE CARAM manda celebrar hoje, domingo, 27 do corrente, ás 9 horas, no seu templo á Avenida Gomes Freire n. 109, pelo que se confessa desde já agradecida. — O presidente, Monsenhor Basilios Chahin. Rio, 24|11|921. (L 25488)

Em qualquer edade, a qualquer hora, ou de qualquer fórma que se tome, o GUARANA

é sempre o melhor Elixir de Longa Vida.
Deposito: — Rua do Ouvidor, 120—CASA GUARANA'. (1358)

FLORICULTURA BARBACENA
Assembléa 113. T. 1837. C. Corôas e Palmas de flôres naturaes por preços modicos. (18524)

CORÔAS FUNEBRES
Completo sortimento
— RUA DO PASSEIO, 62 — (6225)

GUARANÁ-PO'
e BASTÕES
Kº. 16$, Vidro 7$, 3$ e 2$
Unico Processo Hygienico e Integral.
Eduardo Sucena.
RUA S. JOSE' 23.
Plantas e Especificos só vegetaes para toda a molestia. (6985)

BISCUIT
Corôas, flôres, Cestas, etc.
— RUA DO PASSEIO, 62 — (6225)

BEM ESTAR POR POUCO DINHEIRO

V. S. que se levanta da mesa com o estomago abarrotado, sentindo nauseas e mal estar, quer saber como evitar esse incommodo? Tome este maravilhoso preparado estrangeiro —
MAGNESIA DIVINA
cujo preço é 4$000 e repare bem como não soffrerá mais dôres após ás refeições. As vertigens, os ataques biliosos, as dôres de cabeça, a lingua suja, o máo halito, etc., tudo isso desapparecerá. Uma colher das de chá da
MAGNESIA DIVINA
diluida em um copo de agua, depois de cada refeição, bastará. (2217)

OPTICA BRAZIL

Oculos e pince-nez, de superior qualidade, com crystaes de 1ª, por preços sem competidor.
Binoculos, Thermometros, etc.
Exame da vista gratis.
J. PEREIRA & MADUREIRA
Rua da Assembléa, 54—Rio (6718)

Fabrica de molduras

Execução perfeita e garantida em molduras de estylo, Port, retratos ovaes e redondos, alta novidade. Unica casa que applica madeira que não bicha. Reformas de molduras usadas. Preços de fabrica. Rua Sete de Setembro n. 203. (7029)

Renda - 16:160$000

Por motivo de retirada para a Europa do seu proprietario, vende-se em uma das melhores ruas de Todos os Santos, um grupo de 14 predios, construcção de 1914, com a bella renda mensal de réis 1:360$000, podendo ser feita a venda uma parte á vista e o resto a prazo. (Negocio urgente). Preço 95 contos. Tratar á rua Buenos Aires n. 35, sobrado, das 12 ás 17 horas, com o coronel J. Coelho. (L. 25612)

PREDIO — ENGENHO DENTRO

A' rua Conselho de Abreu vende-se um bello predio novo, no centro de chacara com pomar e jardim, luz electrica, com dois grandes quartos e dois salas, cozinha, etc. Frente 11 metros por 54 de fundo. Custo 26 contos e vende-se por 13 contos. Tratar á rua Buenos Aires n. 35, das 12 horas em diante, com o coronel J. Coelho. (L. 25612)

PREDIO — TODOS OS SANTOS

Vende-se á rua Boa Vista uma casa com terreno no centro de grande chacara, com arvoredo... Frente 8 metros, por 68 de fundo. Com cinco quartos, duas salas, copa, dependencias, etc. Preço 32 contos. Tratar á rua Buenos Aires n. 35, das 12 horas em diante, com o coronel J. Coelho. (L. 25612)

TERRENO

Vende-se o esplendido terreno da rua ... com 87 metros de ... (L. 24047)

EXTERNATO

Vende-se em boas condições um conceituado externato, bem installado. Tratar segunda-feira, á rua do Theatro n. 5, 2º andar, das 3 ás 5 horas. (L. 24054)

Sala e quarto no Cattete

Bem mobiliados, com optimo banheiro, luz, ... a senhor distincto. Rua do Cattete n. 164, proximo do Flamengo. (L. 24955)

TRILHOS NOVOS 0.60

Vende-se até 8 kilometros ... rua Theophilo Ottoni n. 155, 1º andar, sala 5. (L. 24944)

GUINCHOS-CALDEIRA

Vendem-se dois de 3 e 10 ton. ... rua Theophilo Ottoni n. 155, 1º andar, sala 5. (L. 24944)

Fazendas á venda

Cafeeiras, criação, de canna, completamente montadas, ... (L. 25598)

Commodo com pensão

Um casal de tratamento precisa de um bastante espaçoso e bem mobiliado ... (L. 25614)

PREDIO NO LEME

Aluga-se com contrato para familia de alto tratamento, um excellente predio com entrada, galão, sala de jantar, ... bellissimo jardim, quarto para creado, ... Rua ... Almeiro n. 37 — Leme. (L. 25624)

Molho Inglez

Registrado e approvado. PRODUCTO PURO E RECOMMENDADO.

Laboratorio E. do Rio. Pedidos: Villa, 550. Fonseca Araujo & Cia. — Rua Silva Jardim n. 12. — Tel. Cent. 387. ... S. Paulo — Victoria — Campos e Bahia. Vidro ... 2$000. Usado por principaes hoteis desta capital. (6410)

POUCO A POUCO

A CASA ARMANDO augmenta diariamente o seu stock correspondendo ao fino gosto de sua selecta freguezia acaba de receber grande sortimento de PYJAMAS com golas fantasia, novos modelos em finos tecidos ZEPHIR, sua ultima creação. — CASA ARMANDO — ASSEMBLÉA, 107 — Tel. 2919. (7020)

O MYSTERIO

I. E. P.

dos phenomenos electricos vos será desvendado no Instituto de Electricidade pratica onde encontrareis profissionaes capazes de vos ministrar solidos conhecimentos, afim de amanhã vencerdes na vida pratica. As aulas abrir-se-ão em janeiro proximo.

As inscripções para o exame de admissão encerram-se no dia 30 do corrente. Pedidos de informações para a secretaria do Curso Vieira Lima, Rua Sachet n. 25, 2º andar — Telephone C. 4124.

CORTE E ENVIE HOJE MESMO

Nome..........

Endereço.......... (6025)

(6005)

CASA ISIDORO

7-7bro-99 7-7bro-99

Antes de comprar examine V. Ex. estes preços

	Antes		Por
Seda lavavel, todas as cores	de 6$000	por	4$800
Crêpe da china, sup., idem	" 16$000	"	15$800
Crêpe georgette, idem	" 14$000	"	11$000
Crêpe velludo broché	" 120$000	"	80$000
Gaze de seda fantasia	" 19$000	"	15$000
Gaze chiffon superior	" 12$000	"	8$000
Tricotine de seda	" 24$000	"	19$500
Foulards de seda, modernos	" 23$000	"	17$500
Organdy suisso	" 6$000	"	4$800
Voille liso, larg. 1 metro	" 3$000	"	1$900
Voille suisso com bordados	" 18$000	"	12$000
Meias de seda perfeitas	" 7$000	"	5$000
Camisas suissas bordadas	" 13$000	"	9$800
Calças bordadas	" 7$000	"	5$000
Combinações de seda	" 58$000	"	45$000

Vendo as nossas exposições com os preços fixos e marcados, certificar-se-á das vantagens que fazemos sobre as casas congeneres.

7-7BRO-99

(Entre Avenida e G. Dias) 7013

Casa com ou sem mobilia

Precisa-se uma para casal sem filhos, tendo jardim e quintal. Prefere-se com garage. ... Cartas para A. B., caixa postal 429, Rio. (L. 25635)

LEME

Traspassa-se o contrato de palacete com 10 quartos, quatro salas, dois banheiros completos, garage, grande pomar e jardim, aluguel 1:200$000, informações com o sr. ..., rua Cancellas n. 10, sobrado. (L. 25632)

Fazendas em mattas, vende-se

Em Mogy das Cruzes, distante uma hora da capital paulista, ... No Estado do Rio, á margem de grande rio, ... sobrado, das 3 ás 5. (L. 25599)

HOTEL

Aluga-se perto da Avenida Rio Branco, um predio ... para hotel: informações á rua da Quitanda 10, sobrado, com sr. Almeida, das 10 ás 11. Tel. Central 5221. (L. 25580)

LABORATORIO CESAR DIOGO

Por estar em transferencia para outro local, está vendendo o seu ... Osorio Cesar Diogo, encontra-se á rua da Assembléa n. 83. (L. 25586)

Fios de seda vegetal

FIOS DE SEDA — Em meadas, tubos e carretéis, branca, preta, marron, cinza e outras cores. J. LYRA DA SILVA — Rua General Camara 131. (L. 24953)

Predio - Botafogo

Em uma das ruas de Botafogo fazendo esquina vende-se um optimo predio assobradado com sete quartos e todo o indispensavel, e com porão habitavel, podendo ter automovel. Preço: 80 contos. Tratar á rua Buenos Aires n. 35, 1º andar, das 12 horas em diante, com o coronel J. Coelho. (L. 25612)

A CASA TEDESCO

Por motivo de obras, está fazendo a liquidação mais seria e mais completa e a preços mais baixos que se tem visto.

TUDO PELO CUSTO

Vendendo todo o seu grandioso stock de Tecidos de alta novidade para Verão:

Voilagens, Foulards, Organdys, Filós, Linhos, Cambraias e artigos para creanças.

Sedas de todas qualidades por preços nunca vistos

Meias de seda paulistas, todas as cores da moda de 12$500 por 9$500!

e muitos saldos de morins, cretones, mousselines, zephyres e artigos de armarinho

TUDO PELA METADE DO CUSTO

9, RUA GONÇALVES DIAS, 9 (804)

Ternos de casemira ingleza

3008 a 3509, ternos de primeira ordem, ternos de brim de superior qualidade ... Facilita-se o pagamento. Carvalho & Valle, successores de Almeida Rabello Filho & Comp., Avenida Rio Branco 149, edificio do Café São Paulo. (L. 25526)

CACHORRAS

Vendem-se duas cachorras bonitas, intelligentes e excellentes ... Peck Terrier, ... Cartas para esta redacção para "Thompson". (L. 24667)

Paulo José dos Santos

Encontrando-se em seu poder negocio ... procurar na rua do Cotovello 29, sobrado, ou enviar sua direcção. (L. 25675)

CALLIGRAPHIA

A peor letra é radicalmente modificada por Aristoteles. Rosados á rua Visconde Rio Branco n. 60. (L. 25607)

AMA SECCA

Precisa-se de uma ama secca; prefere-se uma senhora; á rua General Roca n. 186. (L. 25741)

LEME

Em palacete no melhor ponto aluga-se um ou dois salas com ou sem pensão, tem garage e espaçoso jardim. Phone Sul n. ... (L. 25654)

Casa — Compra-se

Uma até 150 contos. Quer-se de Botafogo ao Cattete. Resposta á caixa 35 do "Jornal do Commercio". (L. 25673)

GUARDA-LIVROS

Chama Aristoteles, habil a modesto, em preços. Rua Visconde Rio Branco n. 60. (L. 25607)

INSTITUTRICE

Precisa-se de uma que saiba bem inglez e francez. Rua S. Salvador 69 — Cattete. (L. 25673)

AUTOMOVEL

Compra-se um em perfeito estado 2ª cavallos (americano). Cartas a M. N. nesta folha. (L. 25694)

A' PRAÇA

Salvador Gegreto, representante da fabrica Wagner sanitaria marca Aguia, ... Rio de Janeiro, 27 de novembro de 1921. Os proprietarios, Arcangelo Russo & Cia. (L. 25665)

LOÇÃO EUGENIL

TONICA, ANTISEPTICA, MICROBICIDA

Contra a caspa e queda geral ou parcial do cabello e da barba. Depositos: Uruguayana 66 — General Camara 131. (L. 25728)

Entregas a domicilio

Serviço rapido

Agencia Nacional de Transportes

Rua do Carmo 47 — Rio — Tel. N. 2742

Responsabilidade absoluta

(6900)

COMMERCIO

Rio, 27 de novembro de 1921.

ASSEMBLÉAS

ANNUNCIADAS

Companhia Ceramica Brasileira, dia 28, ás 2 horas da tarde.

Companhia Agricola de Toledo, dia 29, ás 3 horas da tarde.

Companhia Minas de Maquiné, dia 29, ás 4 horas da tarde.

Companhia Auxiliar de Viação e Obras, dia 30, ás 4 horas da tarde.

Dezembro:

Companhia Brasileira de Artefactos de Borracha, dia 1, á 1 hora da tarde.

Sociedade Anonyma Auto Expresso, dia 5, ás 3 horas da tarde.

CONCORRENCIAS

ANNUNCIADAS

Estrada de Ferro Central do Brasil, para o fornecimento de toras de madeira de lei, dia 28, á 1 hora da tarde.

Estrada de Ferro Central do Brasil, para o fornecimento de dormentes de bitola estreita, de madeira de lei, dia 29, á 1 hora da tarde.

Estrada de Ferro Central do Brasil, para o fornecimento de estopa de la branca de algodão, dia 30, á 1 hora da tarde;

Dezembro:

Estrada de Ferro Central do Brasil, para o fornecimento de peças de madeira de lei, para a ponte de Piraporá, dia 2, á 1 hora da tarde.

Estrada de Ferro Central do Brasil, para o fornecimento de pontes, dia 5, á 1 hora da tarde.

3ª bateria do 1º Districto de Artilharia de Costa, para o fornecimento de generos alimenticios, expediente, artigos de limpeza e conservação do material de artilharia, artigos concernentes a embarcações, ferragens, electricidade, roupa de cama, artigos de escriptorio, etc., dia 5, ás 10 horas da manhã.

Estrada de Ferro Noroeste do Brasil, para o fornecimento de aço ..., dia 14, ás 2 horas da tarde.

Estrada de Ferro Noroeste do Brasil, para o fornecimento de inflammaveis, explosivos e outros, dia 14, á 1 hora da tarde.

Fabrica de Polvora sem Fumaça, para o fornecimento de preparados, material de expediente, artigos de limpeza, substituição e lavagem de roupa de cama, remonte de calçado, colchões e travesseiros, dia 15, ás 3 horas da tarde.

Estrada de Ferro Central do Brasil, para o fornecimento de dormentes de bitola estreita, de madeira de lei, dia 15, á 1 hora da tarde.

Directoria Geral dos Correios, para o fornecimento de material, dia 16, á 1 hora da tarde.

VENDAS JUDICIAES

Dia 28 — Corretor Joaquim Augusto Teixeira, 35 acções da Companhia de Seguros União dos Proprietarios e um titulo de 1:000$, juros de 5 1/2%, da Associação dos Empregados no Commercio.

Dia 30 — Corretor Antonio Pereira da Motta, 10 acções da Sociedade Anonyma Fazendas do Carmo.

REUNIÃO DE CREDORES

Fallencia de Trino & C., dia 26, ás 4 horas da tarde.

Credores de Manoel Guerrero Gil, dia 29, ás 2 horas da tarde.

Credores da Viuva Emilia Kalm & C., dia 29, á 1 hora da tarde.

Fallencia de José Ibrahim, dia 30, á 1 hora da tarde.

Dezembro:

Fallencia de M. Ribeiro, dia 1, á 1 hora da tarde.

Concordata de Mourão & C., dia 2, á 1 hora da tarde.

Fallencia de João Gomes, dia 3, ás 2 horas da tarde.

Fallencia de M. A. Bastos, dia 5, ás 2 horas da tarde.

Fallencia de Manoel Francisco Quadros, dia 5, á 1 hora da tarde.

Fallencia de Pierre Pochat & Comp., dia 7, á 1 hora da tarde.

Credores de Guimarães Irmão & C., dia 9, á 1 hora da tarde.

Fallencia A. Muller, dia 9, á 1 hora da tarde.

Credores de Klingenberg & C., dia 10, á 1 hora da tarde.

A ASSOCIAÇÃO COMMERCIAL PLEITEIA A PROROGAÇÃO DA LEI DE EMERGENCIA

Ao dr. Homero Baptista, ministro da Fazenda, a Associação Commercial do Rio de Janeiro enviou o seguinte officio:

"A Associação Commercial do Rio de Janeiro pede venia para voltar á presença de v. ex., afim de transmittir ao alto criterio de v. ex. as ponderações que têm sido trazidas ao seio desta corporação e que traduzem necessidades sérias, oriundas deste longo periodo de difficuldades que tanto tem affligido o commercio.

Para attender aos embaraços em que se achou o commercio importador desta e das principaes praças do paiz, em consequencia da baixa cambial e do accumulo de mercadorias que abarrotaram os armazens das Alfandegas, decretou o Congresso Nacional a chamada lei de medidas de emergencia, que foi sanccionada sabiamente pelo sr. presidente da Republica em 28 de agosto findo.

Essa lei produziu os seus effeitos durante os dois mezes de setembro e outubro, tendo o commercio correspondido com galhardia aos favores nella outorgados e concorrendo, na medida de suas posses, para retirar o maior numero de mercadorias, como demonstra a renda arrecadada nestes dois mezes. Mas, como v. ex. sabe, a situação em geral é ainda muito grave, a taxa cambial ainda se mantém em uma cotação bem deprimente, as vendas não têm tido o vulto que seria para desejar em um periodo normal, nem mesmo na de uma phase intermedia, que alentem a esperança proxima de melhores dias, os descontos ainda não adquiriram o caracter de generalidade que serve para animar as iniciativas commerciaes, de sorte que, muita firma commercial ha, grande numero de importadores ainda existe que tem nos armazens das Alfandegas numero bem regular de volumes de mercadorias.

Pela finalidade do prazo, taes mercadorias vão incidir nos rigores da lei, com grave damno para os seus possuidores, que, no entretanto, empregaram o melhor dos seus esforços para se aproveitarem dos favores concedidos e não mais fizeram em virtude das difficuldades do momento presente.

A Associação Commercial do Rio de Janeiro vem perante v. ex. sollicitar a prorogação do prazo até 20 de janeiro para que mais um esforço heroico possa ser praticado por este mesmo commercio, que procurará, com maior intensidade honesta, corresponder aos pesados encargos que assumiu, e sómente para as mercadorias existentes por entradas até 28 de agosto ultimo.

V. ex. avaliará, certamente, que medidas de emergencia são decretadas para dirimir situações embaraçosas, que é preciso transpor, e nada mais natural do que constatar que o prazo legal foi insufficiente, para levar em conta toda a enorme massa de interesses que estavam em soffrimento, e dahi a necessidade de uma prorogação por equidade, como aconteceu, ainda agora, nos Estados Unidos, em que medidas de emergencia de ordem equivalente tiveram de ser prorogadas.

Assim, a directoria da Associação Commercial do Rio de Janeiro espera que v. ex., por espirito de equidade, mais uma vez se digne de conceder, como mistér se faz, a prorogação pedida.

Sirvo-me do ensejo para renovar a v. ex. os protestos de minha mais elevada estima e distincto apreço. — *Araujo Franco*, presidente."

PAGAMENTOS

ANNUNCIADOS

Dezembro:

Dia 1 — Companhia de Tecidos Alliança, juros.

Dia 1 — Sociedade Anonyma Fabrica de Sedas Santa Helena, juros.

CAMBIO

Hontem, no inicio dos trabalhos, encontrámos este mercado em boas condições de firmeza, com os bancos estrangeiros sacando a 7 3/4 d. e o do Brasil, conforme o tomador, a 7 7/8, 7 29/32, 7 15/16 e 8 d.

As letras de cobertura eram cotadas a 7 15/16 d.

Durante o dia o mercado passou a funccionar na alta, com o Banco do Brasil fornecendo cambiaes a 8 e 8 1/32 d. e os demais a 7 15/16 e 7 7/8 d.

O papel particular achava collocação a 8 1/32 d.

A' tarde, os bancos estrangeiros passaram a sacar de 7 7/8 a 8 d. e a comprar as letras de cobertura a 8 3/32 d.

Os negocios conhecidos foram desenvolvidos, fechando o mercado em posição estavel, com o Banco do Brasil operando a 8 e 8 1/32 d. e os restantes de 7 7/8 a 7 31/32 d.

O papel particular era cotado a 8 1/16 d.

TABELLA DOS BANCOS

	90 d/v	
Londres	7 11/16 a	8 d.
	(31$219)—(30$000)	
Paris	$537 a	$557
Nova York	—	7$800
	A' vista	
Londres	7 9/16 a	7 13/16
	(31$735)—(30$720)	
Paris	$540 a	$560
Nova York	7$870 a	7$...
Canadá	—	7$300
Hespanha	1$005 a	1$160
Italia	$319 a	$330
Belgica	$525 a	$531
Hamburgo	$037 a	$036
Portugal	$630 a	$685
Japão (yen)	3$830 a	3$855
Austria	$003 a	$006
Syria	$553 a	$555
Buenos Aires (peso, ouro)	5$845 a	5$900
Buenos Aires (peso, papel)	2$570 a	2$670
Montevidéo	5$300 a	5$470
Hollanda (florim)	2$830 a	2$910
Vales, café	$540 a	$555
Dinamarca	1$477 a	1$500
Noruega	1$120 a	1$144
Suecia	1$870 a	1$890
Suissa	1$500 a	1$555
Beyrouth	—	7 9/16
Vales ouro por 1$, para as mercadorias até 28 de agosto	—	3$840
Vales ouro, por 1$	—	4$320

CABO

Londres	7 1/2 a	7 19/32
Nova York	7$950 a	8$010
Canadá	—	7$370
Portugal	—	$639
Japão (yen)	—	3$850
Hollanda (florim)	—	2$867
Hespanha	1$115 a	1$122
Noruega	—	1$152
Dinamarca	—	1$485
Suissa	1$520 a	1$539
Hamburgo	$028 1/2 a	$030
Paris	$552 a	$554
Buenos Aires (peso, ouro)	—	—
Buenos Aires (peso, papel)	—	2$590
Italia	$322 a	$328
Suecia	—	1$900
Belgica	$528 a	$533

CURSO OFFICIAL DO CAMBIO

Sobre Londres	7 7/8	7 51/64
" Paris	$540	$543
" Montevidéo	—	5$375
" Nova York	—	7$805
" Hespanha	—	1$103
" Italia	—	$324
" Portugal (escudos)	—	$642
" Palestina	—	—
" Syria	—	—
" China	—	—
" Suissa	—	1$505
" Japão (yen)	—	3$840
" Hamburgo	—	$028
" Buenos Aires (peso ouro)	—	5$875
" Buenos Aires (peso papel)	—	2$601
" Hollanda (florim)	—	2$840
" Beyrouth	—	—
" Rumania	—	$069
" Suecia	—	—
" Dinamarca	—	—
" Austria (corôas)	—	$005
" Belgica	—	$517

Caixa matriz	7 11/16 a	8 1/32
Bancario	7 3/4 a	8 d.
Moedas:		
Soberanos	—	38$200
Libras (papel)	—	—
Francos (papel)	—	$600
Francos (ouro)	—	—
Dollars (papel)	—	—
Liras (papel)	—	$350
Peso argentino (papel)	—	—
Peso uruguayo (papel)	—	—
Ouro nacional (moeda de 20$)	—	—
Franco belga (papel)	—	—
Marcos (papel)	—	—
Corôas austriacas (ouro)	—	—
Pesetas (papel)	—	—
Escudos (papel)	—	$855

CAFÉ
EDUARDO ARAUJO & CIA.
PRESTAM AS MELHORES CONTAS
RUA MUNICIPAL 28, RIO
(...4)

MOVIMENTO DO CAFÉ

SANTOS

Dia 25:

	Saccas
Entradas	20.363
Desde 1º	586.071
Média	23.239
Desde 1º de julho	3.682.309
Saidas	23.507
Existencia	2.983.865

Preço: typo 4 . . . 15$600

Posição do mercado: estavel.

RIO

Pauta, 1$040

Entradas em 28:

	Saccas
E. F. Central	2.500
E. F. Leopoldina	10.408
Barra a dentro	482
Cabotagem	—
Total	13.388
Desde 1º	384.405
Média	11.376
Desde 1º de julho	1.852.314
Média	12.601
Embarques em 25:	
Estados Unidos	11.593
Europa	5.793
Cabotagem	500
Pacifico	—
Rio da Prata	—
Total	17.886
Desde 1º	328.621
Desde 1º de julho	1.310.643
Existencia em 26	1.713.643

Abriu o mercado do café, hontem, ainda bem collocado e firme, com poucos lotes na tabôa e procura animada.

Nas primeiras horas foram registradas vendas de 6.449 saccas, na base de 18$600, á arroba, pelo typo 7.

A' tarde, foram realizados negocios de mais 21.465 saccas, ao mesmo preço da manhã, ficando o mercado em posição inalterada.

A Bolsa de Nova York abriu com 5 a 9 pontos de alta e 5 de baixa.

Passaram por Jundiahy 30.000 saccas e entraram por barra a dentro 200 ditas.

COTAÇÕES

	Americanos
Typo 3	20$700
Typo 4	20$200
Typo 5	19$700
Typo 6	19$200
Typo 7	18$800
Typo 8	18$200
Typo 9	17$600

COTAÇÕES DE ROCHA FARIA & Cia.

MATRIZ: R. Th. Ottoni, 113, 1º andar; RIO DE JANEIRO. Caixa Postal, 720

Armazem: R. Camerino, 66

FILIAL: Rua Santo Antonio, 62 (1º andar); SANTOS. Caixa Postal, 224. End. teleg.: "ROCHAFARIA"

Preços por 15 kilos no Rio:

Typo 2	22$500 a	23$000
" 3	21$500 a	22$000
" 4	20$500 a	21$000
" 5	20$000 a	20$500
" 6	19$500 a	20$000
" 7	18$700 a	19$100
" 8	18$300 a	18$600
" 9	17$900 a	18$200

Informações: mercado FIRME.

MOVIMENTO DO CAFÉ A TERMO

	Bolsas		
	1ª	2ª	3ª
Novembro	18$750	18$500	—
Dezembro	18$650	18$600	—
Janeiro	18$700	18$650	—
Fevereiro	18$700	18$650	—
Março	18$700	18$680	—
Abril	18$700	18$700	—

Vendas: 1ª bolsa, 4.000 saccas, e 2ª bolsa, 6.000 ditas.

Total das vendas: 10.000 saccas.

Posição do mercado: 1ª bolsa, firme, e 2ª bolsa, indeciso.

ULTIMAS OFFERTAS

Novembro	18$600	18$500
Dezembro	18$750	18$600
Janeiro	18$700	18$650
Fevereiro	18$800	18$600
Março	18$750	18$650
Abril	18$800	18$700

BARBOZA, ALBUQUERQUE & COMP.

Secção de café

Dispondo de ARMAZENS GERAES Recebem café e adiantam sobre conhecimentos

COBRANDO ARMAZENS E CORRETAGENS

Caixa n. 022 — Rua do Rosario n. 161

—:— Cotações 15 kilos —:—

	Sul e oeste de Minas	Outras Procedencias
Typos:		
2..	22$980 a 23$184	21$550 a 21$652
3..	22$367 a 22$571	20$937 a 21$039
4..	21$550 a 21$754	20$324 a 20$427
5..	20$835 a 21$141	19$712 a 19$814
6..	19$608 a 20$077	19$000 a 19$201
7..	18$588 a 18$894	18$486 a 18$588
8..	17$975 a 18$180	17$873 a 17$975
9..	17$362 a 17$567	17$260 a 17$362

Mercado estavel.

N. B. — Collocamos cafés, a chegar, pelas amostras.

SABINO DE ROBERTIS, encarregado. (6221)

ASSUCAR

Funccionou o mercado do assucar, ainda hontem, sem maior movimento de negocios e frouxo. Os preços, embora não tivessem accusado alteração, ficaram em attitude de baixa.

MOVIMENTO DO MERCADO

	Saccos
Stock anterior	185.487
De Campos	3.802
De Minas	—
De Sergipe	—
Do Espirito Santo	—
Total	3.802
Desde 1º	132.607
Saidas	5.911
Desde 1º	105.804
Stock hontem á tarde	183.378

COTAÇÕES

	Por kilo	
Idem 3ª sorte	Nominal	
Mascavo	Nominal	
Branco usina	Não ha	
Demerara	—	—
2º jacto	$400 a	$440
Mascavinho	$340 a	$400
Branco, crystal	$500 a	$540

Pinto, Lopes & C.

Escriptorio, r. Benedictinos, 25 — Rio. Armazem, r. Cavendi Pedro Alves, 98

EXPORTADORES e COMMISSARIOS de CAFÉ, MANTEIGA e CEREAES (6218)

FUBAS

De milho	Por 50 kilos	
Mimoso	23$000 a	23$500
Fino	18$000 a	18$500
Especial	16$000 a	16$500
Commum	14$500 a	15$000
De arroz	23$000 a	30$000

RESTAURANT COLOMBO

RUA DO ROSARIO 158

Avisamos aos nossos distinctos freguezes que a partir do dia 1º de dezembro proximo, começaremos a servir succulenta CANJA e CANJICA, de 1 ás 3 da tarde. (6910)

ALGODÃO

O mercado do algodão regulou, hontem, firme, mas sem alteração de preços. Os negocios continuaram regulares e não havia entradas. Assim, bem podiam os preços entrar a melhorar, de um momento para outro.

MOVIMENTO DO MERCADO

	Fardos
Stock anterior	18.592
Entradas:	
De Maranhão	—
Da Parahyba	—
De Pernambuco	—
De Natal	—
Do Ceará	—
Total	—
Desde 1º	23.685
Saidas	391
Desde 1º	11.936
Stock hontem á tarde	18.592

COTAÇÕES

	Por 10 kilos	
Sertões	25$000 a	26$000
Primeiras sortes	24$000 a	25$000
Mediano	21$000 a	22$000
Paulista	Nominal	

TOUCINHO

	Kilo	
Commum	1$200 a	1$350
De fumeiro	2$100 a	2$300

MAMONA

Em caroço, kilo	$450
Oleos	*Por kilo*
De mamona	1$600
De algodão	1$500
De côco	2$000

FARINHA DE TRIGO

Cotações		Por 44 kilos
1ª qualidade	—	34$700
2ª qualidade	—	33$900
3ª qualidade	—	32$400

BOLSA

O mercado de titulos regulou, hontem, bastante activo, mas em negocios sobre apolices. Os outros papeis continuaram sem trabalhos de interesse.

As apolices uniformizadas e as de diversas emissões funccionaram firmes e as municipaes e estaduaes não accusaram alteração apreciavel, tendo tudo mais carecido de importancia.

VENDAS

Apolices:

Uniformizadas, de 1:000$, 2, 2, 3, 4, 4, 6, 2, 3, 20, 30, a	808$000
Diversas Emissões, de réis 1:000$, nom., 10, 50, 50, 50, 100, a	799$000
Ditas idem, 1, 1, 5, 5, 6, 6, 7, 21, 15, 23, 55, a	800$000
Ditas de 500$, 1, a	800$000
Ditas de 1920, port., 8, 65, a	770$000
Ditas de 1921, 10, 17, 20, 20, 30, 60, 65, a	768$000
Municipaes de 1906, port., 30, a	176$000
Ditas de 1914, port., 50, a	168$000
E. de Minas Geraes, de 1:000$, 6, 6, 7, a	805$000
E. do Rio (Popular), 3, 8, a	96$000
Ditas idem, 2, a	96$500
Acções:	
Portuguez do Brasil, port., 25, a	196$000
Ditas nom., 25, a	197$000
Companhias	
Seguros Confiança, 6, a	150$000
Taubaté Industrial, 10, a	365$000
Debentures	
Docas da Bahia, 2ª série, 100, 140, a	138$000

VENDA JUDICIAL

Apolices Diversas Emissões, de 1:000$, nom., 27, a	799$000
Ditas Municipaes, de 1906, port., 76, a	176$000
Banco do Brasil, 34, acções, a	261$000

OFFERTAS

Apolices	V.	C.
Uniformizadas, de 1:000$	815$000	808$000
Div. Emissões, de 1:000$	799$000	797$000
Ditas de 1917, portador	—	768$000
Ditas de 1921	770$000	768$000
Ditas de 1920, portador	775$000	760$000
O. do Porto	800$000	780$000
Ouro do Thesouro	—	980$000
2% (Popular)	97$000	96$000
... nominaes	—	420$000
Ditas portador	—	—
... de 1:000$	810$000	800$000
... do Rio Grande do Sul, de 1:000$	—	950$000
Ditas nom.	—	948$000
Municip. de 1906, portador	176$000	175$000
Ditas idem, nom.	—	178$000
Ditas de 1917	—	161$000
Ditas idem, nom.	180$000	—
Ditas de 1914	—	167$500
Ditas nom.	180$000	—
Ditas de ..., 20	—	345$000
Ditas nom.	—	325$000
Ditas de 1920, portador	—	156$000
Ditas de 7 %, nom. (Decreto n. 1.550)	183$000	180$000
Ditas (Decreto n. 1.535)	178$000	—
... de Vichy	79$000	—
... 2ª emissão	77$000	—
Ditas de Bello Horizonte	180$000	140$000
Ditas de Petropolis	206$000	—
Ditas de Campos	180$000	—
Ditas de Valença	75$000	70$000
Bancos		
Portuguez do Brasil	198$000	195$000
Ditas nom.	198$000	196$000
Brasil	—	261$000
Lavoura	90$000	—
Commercial	164$000	162$000
Mercantil	—	287$000
Provincia do Rio Grande do Sul	220$000	150$000
Companhias de Seguros		
Minerva	30$000	—
Brasil	55$000	—
Anglo Sul-Americana	380$000	—
Confiança	108$000	—
Previdente	1:600$000	—
Estradas de Ferro		
... S. Jeronymo	88$500	86$000
Victoria a Minas	—	40$000
Jardim Botanico	210$000	—
Companhias diversas		
Magéense	95$000	—
Manufactora Fluminense	190$000	—
America Fabril	200$000	243$000
Corcovado	128$000	120$000
Alliança	215$000	210$000
Petropolitana	—	240$000
Conf. Industrial	—	165$000
Juta	—	120$000
Prog. Industrial	190$000	170$000
...		
Docas da Bahia	55$000	46$000
Docas de Santos	460$000	450$000
Ditas nom.	450$000	445$000
... e Colonização	15$000	10$000
Aurea Brasileira	—	61$000
Predial e de Saneamento	55$000	50$000
Melhoramentos no Brasil	95$000	50$400
Melh. da Ilha do Governador	—	150$000
Whit Martins	—	245$000
Carbonifera Araranguá	—	22$000
Diamantifera	10$000	4$000
Melh. no Maranhão	90$000	—
Fiat Lux	—	450$000
Mercado Municipal	120$000	—
Debentures		
Docas de Santos	185$000	—
Ind. Santa Fé	—	200$000
Santa Rosalia	—	142$000
Mercado Municipal	—	202$000
Ind. Campista	—	175$000
America Fabril	198$000	—
Docas da Bahia	141$000	138$000
Tec. Corcovado	190$000	180$000
Tecidos Magéense	170$000	165$000
Linho de Sapopemba	190$000	150$000
Bom Pastor	—	200$000
Prog. Industrial	186$000	185$000
Ant. Paulista	213$000	206$000
Tec. Alliança	—	190$000
Casa Arens	—	200$000
Fiat Lux	205$000	201$000
Federal de Fundição	208$000	200$000
Manuf. Fluminense	180$000	—

RENDAS PUBLICAS

Recebedoria do Districto Federal

Renda arrecadada de 1 a 25 do corrente	7.424:921$262
Renda arrecadada em 26 do corrente	392:183$548
	7.817:104$810
Em egual periodo de 1920	6.506:880$651

Recebedoria do Minas

Arrecadação do dia 26	54:481$100
De 1 a 26	1.204:054$200
Em egual periodo do anno passado	526:066$500

— Modificação que soffreu a pauta, na parte relativa aos generos abaixo mencionados, na semana de 27 de novembro a 3 de dezembro de 1921:

Café, kilo	1$260
Oleo de caroço de algodão, kilo	1$300
Oleo de mamona, impuro, kilo	...
Assucar branco, kilo	$660
Assucar crystal branco, kilo	$520
Assucar crystal amarello, kilo	$440
Mascavinho, kilo	$400
Mascavo, kilo	$360

TELHAS Typo marselhez marca registrada

"LUDOLF & LUDOLF" — FABRICAÇÃO DA

Companhia Materiaes de Construcção

Vendem-se em todos os negociantes de madeiras e outros materiaes

Preço no deposito á RUA SENADOR EUZEBIO N. 524, 380$000 o milheiro. (5902)

EXPEDIENTE DA ALFANDEGA

Esta repartição arrecadou, hontem, a importancia de 189:893$510 de renda, sendo 96:462$115 em ouro e 93:431$395 em papel.

De 1 a 26 do corrente, foram arrecadados 2.908:745$852.

Em egual periodo do anno passado, foram arrecadados 9.526:987$410 sendo a differença para menos no corrente anno, de 6.618:241$558.

—:— Foi enviado ao Thesouro o requerimento em que o 2º machinista Antonio Manoel da Silva, pede 6 mezes de licença.

MARITIMAS

VAPORES ESPERADOS

Hamburgo e escs., "Olivia" . . . 27
Rio da Prata, "Desrado" . . . 27
Portos do norte, "Prudente de Moraes" . . . 28
Southampton e escs., "Avon" . . . 28
Rio da Prata, "Huron" . . . 28
Rio da Prata, "Vauban" . . . 29
Portos do sul, "Campinas" . . . 29
Rio da Prata, "Andes" . . . 29
Portos do norte, "Campeiro" . . . 29
Nova York, "Songvar" . . . 30
Portos do norte, "Cuyabá" . . . 30

Dezembro:

Rio da Prata, "Sofia" . . . 1
Amsterdam e escs., "Brabantia" . . . 1
Bordeaux e escs., "Liger" . . . 1
Portos do sul, "Ruy Barbosa" . . . 1
Liverpool e escs., "Demerara" . . . 1
Rio da Prata, "E. Rosseau" . . . 1
Genova e escs., "Duca Degli Abruzzi" . . . 2
Rio da Prata, "Massilia" . . . 2
Genova, "Europa" . . . 2
Rio da Prata, "Samara" . . . 2
Rio da Prata, "Valdivia" . . . 2
Rio da Prata, "Ré Vittorio" . . . 3
Nova York, "Southern Cross" . . . 3
Rio da Prata, "Tomaso di Savoia" . . . 3
Rio da Prata, "Napoli" . . . 3

VAPORES A SAHIR

Porto Alegre e escs., "Itaituba" . . . 27
Santos, "Minas Geraes" . . . 27
Hamburgo e escs., "Arindy-Mendi" . . . 28
Porto Alegre e escs., "Itagiba" . . . 28
Liverpool e escs., "Desrado" . . . 28
Portos do sul, "Itapacy" . . . 28
Antuerpia, "Bela" . . . 28
Rio da Prata e escs., "Avon" . . . 28
Rio da Prata e escs., "Olivia" . . . 28
Japão e escs., "Panama Maru" . . . 29
Pará e escs., "Jaguaribe" . . . 29
Nova York, "Huron" . . . 29
Recife e escs., "Iris" . . . 29
Rio da Prata, "Vauban" . . . 29
Porto Alegre e escs., "Almirante Jaceguay" . . . 30
Santos, "Philadelphia" . . . 30
Pará e escs., "Bahia" . . . 30
Aracajú e escs., "Itaperuna" . . . 30
Southampton e escs., "Andes" . . . 30

Dezembro:

Rio da Prata e escs., "Brabantia" . . . 1
Rio Grande e escs., "Pará" . . . 1
Rio da Prata e escs., "Liger" . . . 1
Trieste e escs., "Sofia" . . . 1
Porto Alegre e escs., "Itagiba" . . . 1
Recife e escs., "Itauba" . . . 1
Porto Alegre e escs., "Itatinga" . . . 2
Rio da Prata e escs., "Demerara" . . . 2
Genova e escs., "Rossore" . . . 2
Porto Alegre e escs., "Campeiro" . . . 2
Porto Alegre e escs., "Cupivary" . . . 3
Nova York e escs., "Brazile" . . . 3
Bordeaux e escs., "Massilia" . . . 3
Rio da Prata e escs., "Duca Degli Abruzzi" . . . 3
Bordeaux e escs., "Samara" . . . 3
Santa Fé e escs., "Suecia" . . . 4
Bahia e Recife, "Campinas" . . . 4
Rio da Prata e escs., "Europa" . . . 4
Bahia e escs., "Prudente de Moraes" . . . 4
Bahia e Recife, "Taquary" . . . 4
Ponta d'Areia e escs., "Ipanema" . . . 5
Ceará e escs., "Minas Geraes" . . . 5
Porto Alegre e escs., "Itaberema" . . . 6
Genova e escs., "Valdivia" . . . 6
Rio da Prata, "Southern Cross" . . . 6
Montevidéo e escs., "Ruy Barbosa" . . . 7
Liverpool e escs., "Holbein" . . . 7
Rio da Prata e escs., "Highland Pride" . . . 7
Pará e escs., "Gurupy" . . . 8

Casa Turuna

Até 31 de Dezembro 40 % de desconto em todos os seus artigos

Setim Liberty de seda c| 1 mt. de largo mt. 22$; córte 65$ — Radium estampado mt. 24$; córte 70$ — Charmeuse de 1ª mt. 36$; córte 105$ — Crépe da China de 1ª, córte 54$ — Crépe Gorgette, córte, 32$ — Foulardine Pompadour, córte, 54$ — Seda lavavel, todas as côres, córte, 30$, 33$ e 36$ — Palha toussor de seda c| 1,16 mt. de largo, córte, 45$ — Faille marinho, 5$500; outras côres, 7$800 — Foulardine, alta novidade, córte, 19$200 — Filó bordado a seda c| 1,40 mt. de largo, mt. 18$ — Crenadine c| seda mt. 6$500; córte, 26$ — Eolyanni de seda mt. 6$ — Linho p. vestidos enfestado todas as côres a 3$000 o mt. — Escossez diversas côres, 3$500 — Voil Bulgaro, córte, 12$000 — Laise bordada, 2$500 o metro — Voil inglez côres lisas, córte, 8$400 — Voil estampado a 3$ o mt. — Reps inglez para reposteiro 2$200 o mt. — Cortinas de renda bordadas a 15$ — Colchas de crochet p. casal a 18$ — Organdy suisso, côres e brco, 6$500 e 7$ — Gaze Chiffon, 7$ e 7$800 — Gaze lisa, 5$ e 6$ — Colchas de fustão p. casal, 18$ e 20$ — Para solteiros, 14$ — Morins Ave-Maria 20 yds. garantidas, 18$700 — Morim Presidente, 20 jard. garantidas, 21$ — Morins Reclame da Casa Turuna c| 10 yds., pç. 9$500 — Dito n. 1 c| 20 yds., 18$500 — Morim Canja do Dia, c| 10 yds. 12$ — Dito c| 20 yds. n. 2, 23$ — Estas duas marcas têm 0,78 mt. de largo — Cretonnes para lençóes c| 1,80 mt. a 4$ o mt. — c. 2,20 mts. 5$500 o mt. — Cretonnes inglezes c| 1,40 mt. a 4$500 o mt. — C| 1,80 mts. 6$500 o mt. — C| 2,00 mts. a 7$ — Algodão enfestado p. lençóes c| 1,30 mts. 22$ — Dito p. casal 30$ — Pçs. c| 10 mts. — Atoalhado brco. c| 1,40 mts. 3$500 o mt. — Linho p. Colchão c| 1,40 mts a 4$ o mt. — Pongée estreito p. forro $600 o mt. Pongée e voil estampado a 1$600 — Zephires p. camisas, artigo superior a 1$800 — Percaes p. camisas côres firmes a 1$ — Levantines artigos superiores 1$ — Reclame Levantines de côres diversas a $400 e $500 — Panamás côr lisa e levantines a $800 — Riscado xadrez preto e branco a $800 o mt. — Outras côres a $900 — Brins diversos a 1$100 — Brins p. alfaiates a 2$, 2$500, 3$ e 3$500.

Chamamos a attenção para estes preços que se acham reduzidos com 40 % abaixo do custo.

Na Casa Turuna, Avenida Passos, 93 — Junto á rua da Alfandega. A unica que tem toldo de vidro.

(7021)

Icarahy -- Vende-se

Vende-se por 9:000$ 1 solida casa, com 2 q., 2 s. e mais dependencias, com agua, luz e esgoto. R. Reconhecimento, 64. Terreno 6,50 por 55. Venda de occasião, por motivo de mudança. Trata-se com o proprietario. (L 25528)

Hypothecas

Empresta-se sobre predios a 10%. Trata-se com Eduardo F. Ramos, Rua S. Pedro, 45. (L 24921)

Marinha - Jaquetões

304$, 250$, e 280$ — GALÕES — 9º T. 34$; 1º T. 40$; C. T. 46$; C. M. G. 80$, etc. Pag. 3, 6 e 9 mezes. E. Naval, Mar. Merc. Alf. Civil e Militar. "Associação Militar do Brasil" — R. Carioca 36, 2º. T. C. 3973. (L 24962)

Contrato rendoso

Traspassa-se uma casa de fazendas situada no centro da cidade, rua de grande movimento, não paga aluguel, serve para qualquer negocio ou companhia; tratar com o sr. Ismael Moita, das 12 ás 14 no becco das Cancellas n. 10, sobrado. (L 24851)

ALUGA-SE EM BOTAFOGO

Magnifico e confortavel predio á rua General Severiano n. 124, pintado e forrado de novo, com todas as commodidades para familia de tratamento e todos os requisitos de hygiene, com contrato de arrendamento, com fiador idoneo. Está aberto para ser examinado e para tratar á rua da Alfandega n. 113, sobrado. (L 25619)

Lulu's brancos

Vendem-se ns. 1 e 2, com filiação e legitimidade garantidas. Rua Haddock Lobo n. 370. (L 25483)

"PÓS CONTRA ASSADURAS"

(NOME REGIST.)

de A. Lacerda

UTIL NAS ASSADURAS, BROTOEJAS E EM TODAS AS ERUPÇÕES DA PELLE

Drogaria Pacheco, Araujo Penna Filhos. Drogaria Cardoso, Nictheroy. (L 24819)

Casa mobilada -- Botafogo

Aluga-se pelo prazo de seis mezes ou um anno e por preço razoavel, a casa n. 44 da rua Martins Ferreira, confortavelmente mobilada. Faz-se contrato e exige-se fiador idoneo. (L 19554)

HADDOCK LOBO

Vende-se nesta rua um magnifico terreno. Informações completas á rua da Carioca n. 54, Central 92. (L 24825)

CASA

Traspassa-se o contrato de uma casa a quem comprar a mobilia. Rua D. Marcianna n. 50; de 1 ás 4 horas. Jardim e quintal. Botafogo. (L 24657)

Suicidio das Baratas

(NOME REGIST.)

de A. LACERDA

Unico remedio capaz de exterminar todas as baratas de uma só vez. Drogaria Pacheco. Casa Hortulania. Araujo Penna. (L 24819)

Emprego publico

Gratifica-se bem a quem arranjar um nesta capital, cujos vencimentos sejam de 300$000 para cima. Tambem se paga a desistencia de um em identicas condições. Cartas a E. P. neste jornal com explicações minuciosas. Guarda-se sigillo. (L 24669)

PHOSPHO-CALCINA-IODADA

Grande agente da estimulação nutritiva e da renovação sanguinea

Prescripta diariamente pelos medicos mais notaveis desta Capital, que attestam a sua bella confecção, o seu sabor agradabilissimo e os seus grandes effeitos therapeuticos, a PHOSPHO-CALCINA-IODADA é empregada com grande successo nas adenopathias, lymphatismo, escrophulose, rachitismo, tuberculose, anemia, neurasthenia, phosphaturia, chlorose, bocio, bronchite asthmatica, manifestações da syphilis, dentição, rheumatismo chronico, convalescença e durante os periodos da gravidez e do aleitamento.

Em curto espaço de tempo, já foram publicados muitos attestados de medicos notaveis, que se tem manifestado sobre os excellentes resultados obtidos com o emprego da Phospho-calcina-iodada, e que são os professores Dias de Barros, Oscar de Souza, Nascimento Gurgel, Oswaldo de Oliveira, Luiz Barbosa, Henrique Duque, Antonio Pedro, Pedro da Cunha, Artidonio Pamplona, Lafayette Pereira e os drs.: Barbosa Romeu, Sylvio Moniz, Lourenço da Cunha, Moreira de Carvalho, Pinto Portella, Anysio de Sá, Guedes de Mello, Leonel Rocha, Francisco Silveira, Alvaro Graça, Gastão Guimarães, Oscar Godoy, Augusto de Freitas, Adalberto Ferreira, G. Philadelpho, Soares Pereira, Mario Mello, Humberto Mello, Flavio de Moura, Lassance Cunha, Alfredo Porto, Paula Maiwald, Breno Moniz, Amaral Peixoto, Sá Pereira, Tamborim Guimarães, Pego de Faria, Antonio Pacheco, Vaz Lobo, Carino Pinheiro, Silveira Lobo, André Rangel, Paulino Werneck, Moreira Guimarães, Francisco Salema, Leopoldo Prado, Ernani Pereira, Ricardo Gusmão, Girondino Esteves, Francisco Aragão, Galvão Bueno, Alfredo Barcellos, Herbster Pereira, Firmo Barroso, Carlos Villela, Gomes da Cruz, Valentim Varella, Armindo de Lima, Souza Carvalho, Boucher Pinto, Octavio Milanez, Ausier Bentes, Attila Torres, Samuel Pereira, Fortunato de Brito, Paranhos da Costa, Caetano Dantas, Mello Cavalcanti Filho, Pinto Brandão, Pinheiro dos Santos, Martins Teixeira Junior, Cunha Bello, Vahia de Abreu, Oliveira Santos, José Paracampos, Augusto Guimarães, Ferreira da Rocha, Machado Portella, Alcides Lintz, José de Andrade, Machado Portella, Heitor Silva, Sebastião M. Barreto, José Cavalcanti e outros.

A' venda nas principaes pharmacias e nas drogarias Araujo Freitas & C.; Granado & C.; Oliveira & Cruz; A. Gesteira & Cia.; Carlos Cruz & C.; P. de Araujo & Cia.; Berrini; (Freire Guimarães & Cia.) J. M. Pacheco; Orlando Rangel; Rodolpho Hess & C.; V. Silva & C.; Drogaria Baptista; Jorge & Santos; Evaristo, Eyer & Cia.; A. J. Rodrigues & Cia., e O. Americo de Freitas (Bahia). (L 25713)

Terrenos e garage

Vendem-se tres lotes de terreno com um total de 22 metros de frente por 88 de fundo, na rua General Argollo quasi esquina do campo de S. Christovão e bem assim uma esplendida garage. Vende-se mais um lote de terreno de 32 metros de frente por 24 de fundo na rua Enéas Galvão, no Meyer, a cinco minutos da estação. Trata-se na rua dos Ourives n. 87, loja, das 9 ½ ás 11 ½ e das 3 1|2 ás 5 ½ horas. (L 25506)

CURSO DE DANSA

Mme. Danitza, 131, Avenida Rio Branco, das 2 ás 5 horas. (L 24659)

CASA A' VENDA

pequena, rua Santo Amaro, vasia, por 20:000$000, renda 300$, urgente, motivo viagem. Cartas neste a A. Almeida. (L 25510)

CASA

Aluga-se ou vende-se a casa da rua General Argollo n. 15 (Campo de São Christovão), com sete quartos, escriptorio, cinco salas e todas as demais dependencias necessarias; optima installação sanitaria, com todos os apparelhos modernos, edificada em centro de terreno, com varanda corrida no lado, bello jardim, pomar com frutos pendentes, garage, emfim, com todas as commodidades para familia de alto tratamento. Trata-se á rua dos Ourives n. 87, loja, das 9 ½ ás 11 ½ horas da manhã, ou das 3 ½ ás 5 ½ horas da tarde. (L 25506)

Cofre "Minerva"

Vende-se um cofre "MINERVA" á PROVA DE FOGO, em bom estado de conservação, medindo 0,75 x 0,60 com armario de ferro. Preço de occasião. Para ver e tratar á travessa Cruz Lima n. 15, Senador Vergueiro. (L 25511)

Aluga-se - Botafogo

A' ladeira do Leme n. 48, Tunnel Novo, aluga-se o lindo predio novo acabado de construir, com tres quartos, duas salas, despensa, sala de banho, cozinha e varanda no lado, com jardim e quintal; aluguel 400$000. Pode ser visto; tem entrada para automovel. (L 24648)

Salas de frente

Alugam-se confortaveis e bem mobiladas, com ou sem pensão, em casa de fino tratamento, a rapazes ou familias distinctas. Rua das Laranjeiras 259. Telephone Beira Mar n. 2284. (L 25508)

5 autos-caminhões

Vendem-se cinco chassis marca Daimler, seis tonelladas, 35 cavallos, todos os cinco por 25 contos. Trata-se á rua Theophilo Ottoni 20, 1º andar, das 12 ás 2 horas. (L 24667)

DUROC JERSEY

Vende-se um barrão com 16 mezes, de 1,70 por 85, uma porca e duas leitôas com dois mezes, por 1:000$000. Trata-se na rua Laurindo Filho 242, Cavalcante — Linha Auxiliar. (L 25514)

CASA NOVA

Vende-se uma acabada de construir com sala de visitas, sala de espera, sala de jantar e demais dependencias. — Trata-se com o proprietario. Travessa da Cruz n. 11, transversal a Professor Gabizo, entre Haddock Lobo e Sattamini. (L 24674)

VALES

Compram-se Souza Cruz a 1$300 o cento e São Lourenço a 1$200. Interior da Galeria Cruzeiro, charutaria, junto ao "Sonho de Ouro". (L 24645)

FAQUEIROS E TALHERES

da Ourivesaria **CHRISTOFLE** *de Paris encontram-se no representante da fabrica, Joalheria* **ISIDRO MARX** *- 138, Ouvidor*

Stock de Pneus MICHELIN

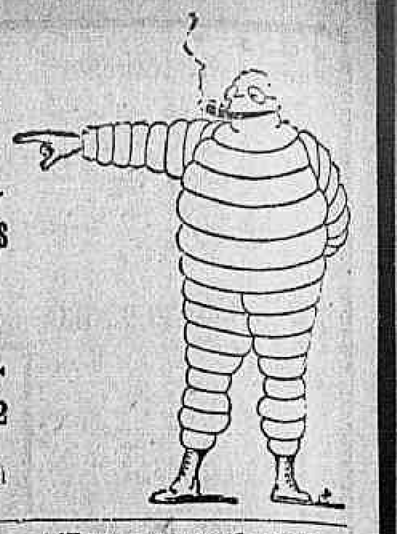

O maior aos menores preços

MOREIRA, BRAGA & C.

30, Rua Rodrigo Silva, 32

Phones 4158 e 4196 Central

AUTOMOVEL

Vende-se, um particular, marca Minerva, em perfeito estado, com todos os apetrechos modernos, força de 40 H. P., por um preço muito razoavel. Telephone Norte, 1.891, com o sr. Armando. (6964)

Terrenos em Santa Thereza

Vendem-se sobre a rua do Aqueducto esquina da rua Nova do Aqueducto, antes dos Dois Irmãos, os ultimos lotes de terrenos ainda disponiveis em Santa Thereza — lotes com morro, sem pedreira, dominando toda a bahia, vista incomparavel — Preços modicos. Informações: Heinzelmann & Comp. Rua Primeiro de Março n. 151, sobrado, das 9 ás 11 e das 2 ás 4. (6952)

RARIDADE

Vende-se livro antigo, verdadeira raridade. Carta a S. S. nesta redacção. (L 24628)

Terrenos e chacaras á prestações

EM PETROPOLIS

Em Petropolis, a 20 minutos da estação, no mais saudavel, bonito e aristocratico bairro, ao lado da Cremerie Buisson, vista deslumbrante, clima magnifico, com todas as facilidades de communicações, inclusive linha de autos-omnibus, vendemos lotes de terrenos de mil, dois mil e tres mil metros quadrados, a um, dois e tres contos de réis, em prestações de 40$, 60$ e 80$ mensaes. Offerecemos tambem occasião excepcional para adquirirem chacaras de dez mil metros quadrados ao prazo de 5 annos, em prestações mensaes. Informações: Heinzelmann & Comp., Rua 1º de Março 151, sobrado, nos dias uteis, das 9 ás 11 e das 2 ás 16 horas. (6951)

Loja na Avenida Rio Branco

Duas portas com armação e duas vitrines, que precisam para cavalaria, livraria, joalharia, chapéos de senhoras, etc. No melhor quarteirão, entre o Pará e a rua da Assembléa. Informa-se á rua Chile n. 18, com o sr. Oliveira. (6951)

MAISON THESY

Exposição permanente de chapéos modelos chics. Capelines de séda georgine, desde 35$000.

ACCEITA-SE REFORMAS

Mme. Thesy

Rua Sete de Setembro n. 135, loja. TEL. CENT. 5438

(L 23643)

INSTITUTO VETERINARIO DE BELLO HORIZONTE

SORO Vaccina contra a peste dos PORCOS

Unico que combate a Batedeira, Hog-Colera, Peste de Arcar, Pneumo-Enterite etc. —:— **Empregada como preventiva e curativa, variando só a dosagem.**

Processo aperfeiçoado e privilegiado do **Dr. Marques Lisbôa** - **PATENTE N. 10234**

ADOPTADO OFFICIALMENTE PELOS GOVERNOS FEDERAL, ESTADOS DE MINAS e S. PAULO.

Cada dóse $500. Quantidade minima 20 dóses 10$000. Pelo Correio mais 1$800

Agente Geral para todo o Brasil.

JULIEN DERENNE — R. S. Pedro 46 — 1º andar.

Caixa postal 505 — Teleph. Norte 291. End. Teleg. NORFLU — RIO DE JANEIRO. A' venda nas Drogarias e casas de Cirurgia. (L 25553)

CIMENTO

PORTLAND EXCELSIOR DE SALONA.

— DOIS LEÕES —

A melhor marca

—: STEFANO SCAPIN :—

RUA DO ROSARIO, 136, 1º. Telephone N. 3233. (L 25403)

Brim Linho Branco Inglez

Para ternos de homens, a 9$500 o metro, no Turco Simão, rua S. Pedro n. 91. (L 24446)

Casa em Copacabana

Aluga-se uma luxuosamente mobilada, á rua Domingos Ferreira n. 257. Pode ser vista aos domingos, das 2 ás 5 horas da tarde. (L 24470)

CASA

Vende-se uma recem-construida, com duas salas, dois quartos e mais dependencias, jardim, grande terreno e pomar, proxima á estação do Meyer. — Trata-se com o sr. Pereira á rua da Assembléa n. 115, 1º andar. (L 24460)

Casa em Botafogo

Aluga-se a familia de tratamento e que dê referencias, o primeiro andar de um predio na praia de Botafogo, com quatro quartos, banhos quentes e frios, etc. Telephone Sul n. 1786. (L 25270)

Telhas do Paraná

Typo Marselha, superiores, a 370$ o milheiro cif Rio. Pedidos ao dr. Piedade, rua Sete de Setembro n. 68, 2º andar. (L 25320)

Gabinete dentario

Aluga-se na rua Vinte e Quatro de Maio 166, estação do Riachuelo. (L 25373)

PEDREIROS

Precisam-se de pedreiros na obra á rua Soares Cabral n. 80, proximo ao Fluminense Foot-Ball Club. (L 25163)

Estabelecimento de ensino

Vende-se um acreditado ou admitte-se um socio com 15 contos que participe da direcção. Renda de 30 a 40 contos liquidos annuaes. Cartas nesta redacção á Motta. (L 23503)

OURO

Compra-se ouro, prata, platina, brilhantes e joias; paga-se bem; officina de concertos de joias e relogios.

RUA VASCO DA GAMA, 5 (L 25107)

Caminhões FORD

Vendem-se por preços modicos, á rua Mexico, 159, em frente ao theatro Phenix. (L 23474)

COMPRA-SE

porcellana antiga, á rua do Ouvidor 18. Telephone Norte n. 3495. (L 25113)

FORMIGA SAU'VA

Só se extingue de verdade e definitivamente, os formigueiros da Saúva, com o formicida marca "FORMIDAVEL", dos industriaes VARGES, SCHOMAKER & COMP., approvado e patenteado pelo governo da Republica, adoptado por empresas nacionaes e estrangeiras, inclusive a LEOPOLDINA RAILWAY. Applica-se sem machina e sem fogo; simples, pratico, economico e infallivel. Responsabilisamo-nos pelos resultados, mesmo NOS FORMIGUEIROS ONDE NENHUM OUTRO FORMICIDA PRODUZIU BENEFICIO. Pedidos de informações e encommendas, nos escriptorios de VARGES, SCHOMAKER & COMP., rua Sete de Setembro n. 92, Rio. (L. 14988)

CHAMINÉS E CALDEIRAS

Charles Mundy, especialista em construcções de chaminés e caldeiras, com innumeros attestados, acceita chamado para estas construcções nesta capital ou nos Estados, á rua da Relação 38, sobrado, sala 1. (L 25123)

Chapéos -- Chapéos

A conhecida CASA REZENDE, excasa Duarte, á rua Sete de Setembro n. 193, querendo firmar a boa fama que sempre gozou pelo bom gosto e a modicidade em preços, previne á sua amavel e distincta clientela que acaba de receber um modelar sortimento de chapéos de seda, gaze, renda, filó, crinol e palhas de todas as cores, afim de serem vendidos ao alcance de qualquer bolsa. Vinde pois ao nosso armazem, que certificareis da verdade!!!... Rua Sete de Setembro n. 193 — CASA REZENDE. — Tome nota. (L 15705)

CARROSSERIE

Vende-se uma de carro Ford, por qualquer preço. Rua Muratori n. 53. Telephone Central n. 6137. (L 25623)

VISITE AS NOSSAS EXPOSIÇÕES

os nossos *MOBILIARIOS* e *TAPEÇARIAS* são, pelo menor preço, um conjunto de perfeita elegancia e absoluto conforto.

CASA NUNES

65 – Rua da Carioca – 67 – Rio.

VELOCIPEDE

Compra-se um para creança, na rua Sete de Setembro n. 231, sobrado. (L 25685)

CHAPELEIRO

Precisa-se perito em artigo de palha para senhoras, trabalho de machina e prancha; pode vir em horas vagas ou ao serão. Paga-se bom ordenado. Rua da Saude n. 51 (praça Mauá). (L 24739)

PREDIO NOVO

Aluga-se confortavel predio acabado de construir, á rua Barão de Mesquita n. 451, tendo seis bons quartos, tres salas e demais dependencias, em dois pavimentos. As chaves se acham no n. 453 e trata-se na rua Municipal 8. (L 25378)

Stores a 18$000

Stores bordados colloca-se em casa do freguez por 18$000. Fabrica de Bordados e Cortinas — Rua Senador Dantas n. 95. Telephone Central 1729. (L 25695)

PENSÃO SUL-AMERICA

PROXIMO AO BANHO DE MAR

Com excellentes accommodações para familia e cavalheiros, cozinha de primeira ordem, na rua Senador Vergueiro n. 113. (L 24913)

APPARTEMENT

Aluga-se esplendida sala de frente a casal de fino tratamento. Cattete n. 247, casa IV, em frente a Carvalho Monteiro. Tel. B. M. 1261. (L 25623)

MOTORES PARA MACHINAS DE COSTURAS

Comp. Nacional de Electricidade

Rua da Quitanda, 45

Pensão Washington

Alugam-se luxuosos quartos a familias e cavalheiros, com cozinha de primeira ordem, em centro de grande jardim. Rua Laranjeiras n. 222. (L 17216)

BOM PONTO -- PREDIO NOVO

Aluga-se á rua Aristides Lobo 192, com grande armazem e demais commodos para familia. Pode ser visto e com bondes á porta. Trata-se á rua Buenos Aires n. 120, 1º andar, das 12 ás 17 horas. (L 25226)

DEPOSITO

Procura-se um, coberto com telhas de barro, de 600 até 1.000 m2, para mercadoria em geral, nas immediações do Cáes do Porto ou perto do Centro. Offertas á Caixa G. I., do "Correio da Manhã". (L 24111)

Terrenos a prestações

Vendem-se magnificos lotes de terrenos, promptos para construcção, na estação da Piedade, com frente para a rua Goyaz e Avenida Suburbana. Para mais informações na séde da Companhia de Saneamento do Rio de Janeiro, á rua dos Invalidos 80, loja. (L 19837)

SUSPENSÃO

Pilulas utero-ovarianas, curam toda e qualquer suspensão, com a maxima rapidez; innumeros attestados. Unicos depositarios. Sete de Setembro n. 81. Rio, e rua da Gloria 166, S. Paulo. (L 23886)

Automovel - barata

De fabricante americano, 6 cylindros, 32 H. P., 5 rodas de arame, quatro logares, silencioso e de linhas muito bonitas. Preço de occasião. Ver e tratar na Garage Santos Dumont — Rua Aristides Lobo n. 66. (L 25276)

"915 Homœopatha"

EM TABLETTES

Dynamisação em primeira centesimal do 914 (Néo-Salvarsan), pelo pharmaceutico Theophilo de Andrade. Empregado contra a SYPHILIS em todas as suas manifestações, taes como: rheumatismo, feridas, manchas da pelle, eczemas, empingens, espinhas, escrophulos, darthros, erysipelas, bubões, tumores, etc. Não tem dieta. Preço: 2$500. Granado & C.ª, 1º de Março, 14; Casa Huber e rua Uruguayana 91. (6780)

Fabrica de papelão

Rua Conselheiro Olegario 119 Telephone Villa 934 (5568)

Motores electricos

de 1 á 250 H.P. Andradas 115. C. Cunha. (10379)

AULAS DE CÓRTE

Chapéos e vestidos, methodo simples e rapido, curso completo em tres mezes, sendo o ultimo gratuito e com direito a pratica, no atelier de Mme. VIVI, rua Sete de Setembro n. 135, 2º andar. Telephone Central 547. (6369)

CONSTRUCÇÕES

Restaurações, fiscalizações de obras, projectos e orçamentos para qualquer edificio, modesto ou opulento, a dinheiro ou a prestações suaves, até 50 %; pedir prospectos ao engenheiro-constructor Enéas Marini, largo de S. Francisco n. 44, sobrado. (9459)

CASA MOBILADA

Aluga-se uma elegante e confortavel casa á rua Copacabana, com todo o necessario para uma familia de tratamento. Trata-se na administração desta folha. As chaves estão na rua Barcellos n. 41. (5946)

Impotencia

Neurasthenia, Insomnia, Espermathorrea. — Cura certa, radical e rapida, no gabinete Electrotherapico do:

DR. NEVES DA SILVA

LARGO DA CARIOCA, 10.

De 1 ás 6. (4964)

COSTUREIRAS

Precisam-se de costureiras e bordadeiras na officina do PARAISO DAS CREANÇAS, rua 7 Setembro 134. (6951)

2º andar - Aluga-se

Na rua Sete de Setembro n. 134, só para moradia de familia. (6953)

TIJOLO

Tijolo grande, para construcção, vantajoso pela rapidez no andamento da obra e pela economia na mão de obra. Artigo superior, de tabatinga, a preços vantajosos, com o constructor A. Milliet, rua Rodrigo Silva 8, sobrado. (6426)

Tanques para agua oleo, etc.

Cylindricos-rectangulares de 2.000, 3.000, 5.000, 7.000, 10.000, 45.000, 100.000 litros, vendem ERNESTO COCITO & C. Rua do Carmo, 11, São Paulo. (6404)

PHARMACIA

Vende-se em zona cafeeira no Estado de Minas — E. F. Leopoldina, uma bem montada, sortimento moderno, fazendo bom negocio, por 15 contos de réis, valor real. Para melhores informações com Evaristo, Eyer & Comp., (Andradas 29) e P. de Araujo & Cia., (S. Pedro 82). (L 23700)

Automovel "Spa"

Vende-se um que acaba de chegar da fabrica, typo landaulet, do ultimo modelo. Agentes: Comp. Mechanica e Importadora de S. Paulo, Avenida Rio Branco 25, 1º, Rio de Janeiro. (L 23951)

ESPIRITA SOMNAMBULO

Consultas sobre qualquer sentido — Cartas ao Prof. Pedro Leitão, Cidade de Ubá — Minas. (L 14682)

Cofres desde 1$666 rs.

Por dia e dahi para cima, temos de todos os tamanhos, sem augmento de preço, a não ser os juros do dinheiro. Actualmente só fazemos negocios directos, por estarem os preços reduzidos, por isso não damos commissão. Rua S. Pedro n. 198, Rio. Empresa Universal de Cofres. Offerecemos prospectos a quem nos mandar pedir ou damos pessoalmente. Telephone, Norte, 4.566. (L 23797)

Fabrica de Accumuladores "Liberty"

Fundada no anno de 1918

Rua Adolpho Gordo N. 22

Telephone, Cidade, 2967

SÃO PAULO

Fabricamos qualquer typo e capacidade, como sejam: Batterias para Automoveis, Companhias de Estradas de Ferro, de Navegação, Telephonicas, Telegraphicas; Batterias Estacionarias, Relais, e Reguladores.

Mantemos em stock Accumuladores de todos os typos e capacidades para Automoveis, e renovamos qualquer marca com a mesma garantia de Batterias novas.

PREÇOS PARA OS TYPOS MAIS PROCURADOS F. O. B. FABRICA.

6 Volts	100 Amper-horas,	220$,	para renovar	150$
6 "	120 "	"	240$,	" "	160$
12 "	60 "	"	360$,	" "	220$

NOTA. — A fabrica dá um anno de garantia para os Accumuladores de Automoveis, e de 3 á 10 annos para os diversos typos de Batterias Estacionarias. Para pedidos e informações, com Antonio T. Cardozo — Rua Sant'Anna n. 131 — Rio. (6479)

Cofres baratissimos

De 100$000 para cima, temos alguns de segunda mão, a preços de occasião. Rua S. Pedro 198, Rio. (L 23797)

Fossas Sanitarias

Material completo de cimento armado, approvado pelas autoridades sanitarias, vende-se a 100$000, na fabrica e 130$000 no logar; manilhas de barro. Praia do Cajú' 68. Tel. Villa 199. (L 14128)

Agua-Raz a 2$900!!!

Oleo genuino a 2$800; idem superior, a 1$800; alvaiade allemã a 1$900 idem V. M. a 2$000. Rua de S. Pedro n. 180. Tel. Norte 4810. (L 18090)

SOBRADO

Aluga-se á rua Marquez de Abrantes n. 106, um bonito sobrado para moradia. Ver e tratar á rua Carvalho de Sá n. 77. (L 24480)

COPACABANA

Aluga-se, por quatro mezes, proximo a um posto de banhos, optima residencia mobilada, inclusive piano, telephone e garage. Quem pretender escreva para a caixa 68 do Jornal do Commercio. (L 24512)

Lisboa e Leixões

Rapidissimos vapores, 12 dias de viagem, preço 3ª classe 360$000. Vendem-se na Agencia Geral de Navegação á rua da Saude n. 27. (L 24520)

OURO 3$400 PLATINA 22$000

JOIAS

Prata, brilhantes, dentes e dentaduras usadas, cautelas do Monte de Soccorro e de casas de penhores. Compram-se, pagando-se melhor que qualquer outra casa. Concertos garantidos de joias e relogios.

CASA OLIVEIRA

Rua dos Andradas n. 54 — Telephone n. 4.772. Caixa postal 1.308. (L 24917)

Casas a prestações

Vende-se uma casa de recente construcção, em dois pavimentos, com tres quartos em cima, banheira de ferro esmaltado, agua quente e fria, copa, cozinha, quarto para creados, bom quintal murado, gradil de ferro, por 30 contos, sendo 9 á vista e o resto em prestações de 350$000 mensaes, sem juros. Está situada em Olaria, a tres minutos da estação.

Outra, nas mesmas condições, com todas as commodidades e conforto, tendo um bom terraço, tambem dois pavimentos, por 28 contos, sendo 8 á vista e o restante em prestações de 350$000 mensaes, sem juros. Está no saluberrimo bairro da Penha, tambem a tres minutos da estação.

Outra ainda na Penha, de um só pavimento, com dois quartos, duas salas, cozinha, banheiro, ainda nova, por 15 contos, sendo 6 á vista e o restante em prestações mensaes de 180$000, sem juros.

Mais duas, em Olaria, com dois quartos, duas salas, cozinha, W. C., etc., por 11 contos cada uma, sendo 4 á vista e o restante em prestações de 150$000 mensaes, sem juros. Todas as propriedades estão em optimas condições e são vendidas em virtude de proximo mudança de proprietario para fóra desta capital. Negocios directos com os pretendentes. Tratar e informações com o proprietario, á rua Rodrigo Silva n. 8, sobrado. (6427)

HUDSON

Sobresalentes para esses automoveis, preços de occasião. Rua Mexico 150, em frente ao theatro Phenix. (L 23476)

Trocam-se joias

Compram-se, vendem-se e concertam-se, na joalheria A Turmalina, á travessa de S. Francisco, 6, tel. 4789. (L 18090)

ZU VERMIETEN

1 Saal und 2 Zimmer oder mobilierter Saal mit 1 Zimmer ohne Möbel, im Hause deutsch-brasilianischer Familie. Rua Barão de Itapagipe n. 183. (6966)

2º ANDAR

Aluga-se na rua Sete de Setembro n. 134, só para familia. (6989)

Prensas excentricas

Temos cinco á venda, de simples e duplo effeito, pequenas e grandes, até 150.000 kg. de pressão. Especiaes para metallurgia — folhas de flandres, etc. Vendem. ERNESTO COCITO & COMP. Rua do Carmo 11, S. Paulo. (6405)

CASA MOBILADA

Aluga-se uma casa moderna com todas as commodidades para familia decente, com piano, jardim e terreno; na rua Maria Eugenia n. 39, Jardim Zoologico. (L 24477)

Cachorros policiaes

Legitimos, das raças Belga preto e Allemão, vendem-se filhotes com tres mezes, na Avenida Pedro Ivo n. 119, S. Christovão. (L 24486)

AOS OURIVES

Vende-se um laminador, uma secretaria com cadeira, uma banca com tres logares, 1 tacs grande, uma balança para metaes, machina de escrever Underwood, etc. Rua do Theatro n. 3, 1º andar. (L 25405)

Aposentos mobilados

Em casa de familia respeitavel cedem-se dois com pensão a casaes ou pessoas em identicas condições. Telephone Villa 5302. (L 24668)

A SAUDE DO GADO

As molestias de que são atacados os animaes das raças cavallar e bovina encontram na A SAUDE DO GADO a sua debellação, pois esse preparado possue uma acção rapida, um effeito seguro, tornando o animal sadio e forte. Os carrapatos que são um flagello desses animaes, no periodo de AGUAMENTO, cáem como por encanto: — o pello torna-se liso e massio.

1 Enveloppe com 10 dóses; pelo Correio, 2$500, — 1 duzia de enveloppes, 22$000.

Caixa Postal, 505. Telephone Norte 291. End. Teleg. NORFLU.

Agente Geral — JULIEN DERENNE — Rua S. Pedro, 46, 1º andar

A' VENDA NAS PRINCIPAES DROGARIAS. RIO DE JANEIRO (L 25552)

Machina Singer

Vende-se por preço de occasião uma machina Singer gabinete e uma de cinco gavetas, de costura e com as peças de bordar, quasi novas; á rua Affonso Penna 89, c. I, junto Haddock Lobo. (L 24474)

COPACABANA

PALACETE MOBILADO

Aluga-se por cinco mezes um lindo palacete, mobilado com todo o conforto, proprio para familia de alto tratamento. Rua Xavier da Silveira n. 67. Pode ser visto das 2 ás 5 da tarde. (L 25140)

Casa mobilada

Aluga-se por quatro a cinco mezes a casa mobilada á rua Ypiranga n. 38, com sala, duas saletas, sala de jantar, tres quartos, telephone, piano, etc. — Dá-se preferencia a casal sem filhos. Trata-se na mesma das 12 ás 4 horas. (L 23943)

AGENTES

Em todas as cidades, precisam-se para vender artigos de grande consumo e bons lucros. Peça informações a P. Franco & Comp. Rua Buenos Aires n. 135 — Rio de Janeiro. (L 23352)

APPARTEMENT

Aluga-se luxuoso appartement, composto de tres peças, confortavelmente mobilado em pensão rigorosamente familiar, tratamento especial, em rua principal do bairro de Botafogo e tambem commodos para casal ou solteiro nas mesmas condições. Informações, Telephone Sul 2.777. (L 24203)

CAFE' BRASIL

Kilo 1$500. E' o melhor. Rua Uruguayana n. 154. (L 15081)

Casa em Therezopolis

Aluga-se uma, mobilada, com todo conforto, a familia de tratamento, á rua Mamoré, proximo ao hotel Hygino. — Trata-se á rua Ruy Barbosa n. 155. — Telephone Sul n. 866. (L 24143)

CASA E CHACARA

Vende-se uma grande com installações, na rua Jorge Rudge n. 104, Villa Isabel, das 3 ás 5 horas. (L 24459)

PAPEIS

Para casamentos, civil e religioso; presteza, seriedade e preços razoaveis. Rua Assembléa 115, 1º andar. — Telephone Central 167. (L 23357)

Mariolas Bébés

As legitimas da Manufactura São Luiz de Nictheroy, aos preços da fabrica, vendem-se na rua Sete de Setembro n. 23. (L 19207)

Fazenda á venda

Vende-se uma importante fazenda produzindo 6 mil arrobas de café, com lavouras novas, para mais 2 a 3 mil arrobas. Tem umas 300 cabeças de gado vaccum, pastos para 600 rezes e terrenos proprios para novos pastos, podendo manter de 800 a mil cabeças. — Tem muita agua, magnifica estrada de rodagem e está muito bem installada. Clima saluberrimo. Trata-se á rua Municipal 28, Rio, com o sr. Xavier. (L 19827)

Gado das Indias

IMPORTAÇÃO DIRECTA

Animaes purissimos e de PEDIGREE, das mais afamadas raças indianas, para carne, leite e trabalho; Khrisna, Wadhial, Gyr e Kathyawari, Sindhi, Multan, etc. Dirijam-se ao coronel José Rodrigues Costa, rua S. Bento n. 19 A., (Companhia Nacional de Juta) — São Paulo. (L 13680)

PETROPOLIS

Aluga-se, mobilada, a tres minutos da estação, optima casa em centro de terreno com jardim, cinco quartos, duas salas, banheiro com agua quente e fria e demais commodidades. Preço 4:000$, do mez de dezembro a 31 de julho de 1922. Informações — Rua do Ouvidor n. 54, sobrado. (L 25419)

A CASA ARENS

Av. Rio Branco, 20 :-: Rio de Janeiro

Acaba de receber e vende a preços modicos grande e moderno stock de LATAS DE AÇO estanhadas para leite.

Coadores, garrafas de vidro e rolhas hygienicas.

Desnatadeiras industriaes "IMPROVED PERFECT"

As mais aperfeiçoadas, mais simples e mais rendosas

Desnatadeiras domesticas "ATSA"

Para casas de familia, hoteis, hospitaes, etc.

BATEDEIRAS e SALGADEIRAS para manteiga

PRENSAS para QUEIJOS, etc.

Catalogos, orçamentos e informações gratis, a quem os pedir, mencionando o nome d'este jornal. (1201)

ESCOLA PARA CHAUFFEURS

Riachuelo 383 — Telephone Central 5949 — Dispondo de machinismos e automoveis modernos, exclusivamente para os ensinos, garantindo o exame em 20 lições; se o alumno fôr reprovado lhe será restituida a importancia paga. (L 16208)

Cofres Milners

De todos os tamanhos. Offerecemos prospectos com as explicações. — Rua de S. Pedro n. 198 — Rio. (L 24687)

INDUSTRIA

Vende-se em S. Paulo, bôa industria, que está em franco desenvolvimento e que apresenta lucros apreciaveis, depende de 80 a 100 contos de capital. Dar-se-ão detalhes aos interessados, dirijam-se cartas para a Caixa 1806, a Livio Pinto, nesta Capital. (L 24796)

CASA

Aluga-se uma mobilada de novo, na rua Copacabana n. 763. Ver e tratar das 14 ás 18 horas. (L 25513)

CAPAS PARA MOBILIAS

a 80$000, só na CASA VERDE, rua Senador Euzebio 88. Tel. N. 4079. (L 24626)

CIMENTO

COMPRA-SE. RUA DA PRAINHA, 11. (L 25501)

PREDIO

Vende-se o predio 85 da rua Portella, Madureira, com quatro quartos, duas salas, etc., terreno de 16 x 110. Trata-se no Boulevard 28 de Setembro 373, até 11 horas, todos os dias. (L 24629)

OFFICES

Furniture and lease of well installed office to be sold. Apply 110. São Pedro, 1st. floor. (L 24926)

Mobilia "Leandro Martins"

Vende-se uma sala de jantar com 17 peças, estylo Renaissance. Rua Dois de Dezembro 44. Tel. Sul 485. (L 25400)

ENCERADOR

Calafetação e enceramentos em assoalhos. Antenor Corrêa. Telephone Norte 5830. Av. Passos 88, loja. (L 24688)

União dos Professores de Orchestra

AVISO

Nas eleições para a nova directoria que se realiza a 29 do corrente, só podem votar os socios que tenham pago o mez de setembro. (L 24591)

Vesti vossos Filhos no Paraiso das Crianças

Casa unica especial em Artigos para Crianças

R. 7 Setembro, 134
RIO
Tele. C. 1231
(10459)

CARVÕES PARA CINEMAS
Companhia Nacional de Electricidade
Rua da Quitanda, 45
7020

MEIAS "AMERICA"
AS MELHORES DO MUNDO
para senhoras, homens e creanças, em seda e algodão
MARESCA & C.
Rua do Senado, 285 Rio de Janeiro
O maior deposito de artigos de malha por atacado Telep. C. 2311
(8484)

VENDAS EM LEILÃO

Leilão de Penhores
Em 29 de Novembro de 1921
JOSE' CAHEN
7, RUA SILVA JARDIM, 7
(L. 23481)

Leilão de Penhores
EM 6 DE DEZEMBRO DE 1921
Companhia Aurea Brasileira
fundada em 1913
Convida os Srs. mutuarios a virem reformar suas cautelas vencidas até á vespera do leilão.
11, AVENIDA PASSOS, 11
em frente ao Theatro S. Pedro.
(6953)

Leilão de Penhores
3 de Dezembro de 1921
Simon Ettinge
55, Rua Luiz de Camões, 55
(L. 24822)

Implorando á caridade

ANGELA PECORARO, viuva, com 86 annos de edade, completamente [illegible]

MARIA VENTURA, de 96 annos de edade, viuva;

CARLOTA, pobre velhinha sem recursos;

ELVIRA DE CARVALHO, pobre cega e sem amparo da familia;

ENTREVADA, r. do Chichorro e 41, casa XVIII, doente, impossibilitada de trabalhar, tendo duas filhas, sendo uma tuberculosa;

FRANCISCA DA CONCEIÇÃO BARROS, cega de ambos olhos e aleijada;

JOÃO DA CRUZ — Menino cego, [illegible] e mudo, sem recursos;

FELICIANA LUCAS, viuva, paralytica;

JULIETA — EMILIA, duas pobres irmãs;

THEREZA, pobre ceguinha sem auxilio de ninguem;

VIUVA SOARES, velha sem poder trabalhar;

VIUVA SANTOS, com 68 annos de idade, gravemente doente de molestia incuravel;

VIUVA DE UM JORNALISTA, sem o menor amparo.

VIUVA RIO-GRANDENSE, muito necessitada.

Amas seccas e de leite

PRECISA-SE de uma ama secca de 9 a 12 annos. Trata-se á rua Conselheiro Jubim n. 91 — E. Novo. (L. 24399) A

Cozinheiros e cozinheiras

PRECISA-SE de uma cozinheira para casal. Paga-se bem. Rua de S. Luiz n. 62. — Estacio. (L. 24751) B

PRECISA-SE uma cozinheira para o trivial; rua Itapirú' n. 381. (L. 24658) B

PRECISA-SE de uma moça para cozinhar o trivial e mais algum serviço de casal, dormindo no aluguel; á rua da Matriz n. 54 — Botafogo. (L. 25433) B

PRECISA-SE de uma cozinheira, á rua Barão de Itapagipe n. 55. (L. 24472) C

PRECISA-SE de uma cozinheira para casa de familia, na rua Senador Dantas n. 5, sobrado. (L. 24537) B

PRECISA-SE de uma cozinheira de forno e fogão, que vá para Petropolis; paga-se bem. Rua São Salvador n. 69. — Cattete. (L. 25672) B

PRECISA-SE de uma cozinheira do trivial. Rua Joaquim Murtinho n. 122 — Santa Thereza. (L. 25562) B

PRECISA-SE de perfeita cozinheira que lave roupa miuda e durma no aluguel, na rua Conde de Bomfim numero 924-A. (L. 25278) B

PRECISA-SE de uma boa cozinheira, na rua Senador Dantas 5, sobrado. Telephone Central 6120. (L. 24516) B

Creados e creadas

EMPREGADA — Precisa-se de uma senhora de meia edade, branca, para casa de pequena familia. Paga-se bem, e que durma no aluguel. Trata-se com o sr. Raul, á rua Acre n. 79, sob. Das 10 ás 12 e das 3 ás 6. (L. 25387) C

PRECISA-SE de uma copeira, á rua Bento Lisboa n. 161. (L. 24713) C

PRECISA-SE de uma lavadeira, na rua Conde de Bomfim n. 172. (L. 24732) C

PRECISA-SE de uma copeira arrumadeira séria e asseiada; rua Paula Freitas n. 20 — Copacabana. (L. 24641) C

PRECISA-SE de uma copeira e arrumadeira para um casal; ordenado 60$; rua da Matriz n. 32. Teleph. Sul 3206. (L. 25430) C

PRECISA-SE de uma boa copeira e arrumadeira, á rua D. Carlota 37, Botafogo, 37, hoje Visconde de Ouro Preto. (L. 24794) C

PRECISA-SE de uma copeira e arrumadeira, á rua do Bispo n. 240. (L. 25326) C

PRECISA-SE de uma rapariga para ama secca e arrumadeira, á rua Barão de Itapagipe n. 55. (L. 24472) C

PRECISA-SE uma creada para lavar, engommar e mais alguns serviços que durma no aluguel; rua Engenho Novo n. 39 — Sampaio. (L. 24500) C

Empregos diversos

AUXILIARES — Senhoras e senhoritas, na Sociedade Beneficente Propagadora do Ensino, precisam-se para trabalharem em prol da instrucção, com ordenado e porcentagem, tendo ainda direito ao beneficio de um relogio-pulseira sorteiado semanalmente. Largo do Rosario 16, sob. (L. 25670) D

A'S BOAS costureiras paga-se até 10$000 por dia, e boas ajudantes até 6$000. Rua do Cattete, 53, loja. (L. 24915) D

DENTISTA — Precisa-se de um diplomado, para trabalhar diariamente. R. dos Andradas 46.

EMPREGADAS — Moças e senhoras, precisam-se na rua do Acre n. 122, sob., escriptorio, para serviço muito facil e de boa remuneração, tendo o ordenado de 100$ aquellas que demonstrarem esforço no serviço, além da porcentagem. (L. 25670) D

LIMADOR — Precisa-se de um limador e ajustador. Rua Lins de Vasconcellos n. 265. (L. 25580) D

AO TINTUREIRO PARISIENSE

Casa de 1ª ordem — Leva chimicamente qualquer tecido, com especialidade as flanellas, palha de seda e vestidos finos de senhora. Limpa a secco, lava luvas de pellica, faz plissée e tinge com perfeição para luto em 24 horas.
RUA DA ASSEMBLÉA, 74
Telephone Central 4306
Filial: Avenida Salvador de Sá n. 46 — Tel. Central 1337.
(6207)

(L. 24039) M

MACHINISTAS para chapéos de senhoras, precisam-se, na Avenida Mem de Sá 103. (Fabrica). (L. 24526) D

PRECISA-SE de uma boa ajoureira; pode-vir tratar hoje, domingo, das 9 ás 12, ou 2ª feira de manhã. Na Casa Castro, 44, largo de S. Francisco, 44, 1º. (L. 25637) D

PRECISA-SE de um pequeno de 14 a 16 annos, para entrega de marmitas e mais serviços leves; rua do Cattete n. 321, sobrado. (L. 25484) D

PRECISA-SE de perfeitas corpinheiras; na officina de costuras do Parc Royal. (L. 24591) D

PRECISA-SE de dois bons officiaes de paletots, que levem obra para fóra, e outro que trabalhe em casa, na rua Visconde de Itauna 46. (L. 24556) D

PRECISA-SE de costureiras e caseadeiras. Rua do Senado 147. (L. 18704) D

PRECISA-SE de costureiras e aprendizes, na rua Frei Caneca n. 59. (L. 19317) D

PRECISA-SE de uma menina de 14 a 16 annos, para serviços leves de pequena familia; ordenado 35$, na rua Francisco Muratori n. 13. (L. 24848) D

Tome sem demora BIODAL
Deposito á 93
ALFREDO DE CARVALHO & C.ia
Rua 1º de Março nº 10.

PRECISA-SE moça séria, independente, até 25 annos, mesmo sem pratica para escrip.; trat. 2ª-feira, de 10 ás 2. Tel. C. 429. Escrip. Antunes. (L. 25464) D

PRECISA-SE de uma ajudante de costura, na Villa S. Geraldo, casa n. 4 — Tijuca. (L. 25295) D

HORTELEIRO

Que entenda de lavagem de casa e recados na rua S. Francisco Xavier 63. (L. 24634)

PRECISA-SE um rapaz para serviços domesticos; tratar, rua da Alfandega n. 119. (L. 25406) D

PRECISA-SE de uma copeira e arrumadeira para a rua D. Luiza n. 67, Gloria. (L. 24783) C

RAPAZ portuguez, tendo trabalhado em banco e tambem no commercio, dando como abonadoras da sua conducta, duas das melhores firmas desta [illegible]

Escriptorio 2 salas

Aluga-se um optimo escriptorio. Ver e tratar á rua da Quitanda 95, 1º andar, com o sr. Cardoso. (L. 24655)

Lapa e Santa Thereza

Cattete, Larangeiras, Botafogo e Gavea

Leme, Copacabana e Leblon

ALUGAM-SE bella sala de frente e quartos mobilados, com pensão, a preços muito modicos. Pensão Familiar. Praça José de Alencar, 14. Cattete (proximo aos banhos de mar). (L. 25630) E

ALUGA-SE um quarto, bem mobilado, em casa de familia, a pessoa de tratamento. Rua Corrêa Dutra 134. (L. 24257) G

ALUGA-SE um quarto bem mobilado, sem pensão, a um moço de tratamento; na rua das Laranjeiras n. 30. (L. 25048) G

ALUGA-SE o predio da rua Jardim Botanico n. 190, recentemente construido, com seis quartos, tres salas e demais dependencias. (L. 25160) G

ALUGA-SE, completamente limpa, a casa n. 29 da rua Valladares, em Copacabana, em centro de grande terreno, proxima dos banhos, com 3 salas, 5 dormitorios, salão para bilhar, quartos para creados e mais dependencias. Pde ser vista a qualquer hora do dia. (L. 24437) H

A mais bella e humanitaria creação do nosso seculo é sem duvida o

DYNAMOGENOL

TONICO DOS NERVOS!
TONICO DOS MUSCULOS!
TONICO DO CORAÇÃO!
TONICO DO CEREBRO!

O Dynamogenol é indispensavel a todos os individuos cujo trabalho produz a fadiga cerebral — taes como: literatos, jornalistas, padres, professores, empregados publicos, estudantes e guarda-livros.

O Dynamogenol é de resultados surprehendentes nos seguintes casos:

Tuberculose	Vertigens	Convalescença
Anemia	Bronchites Chronicas	Magreza
Chloro-anemia	Agenesia	Dôres de cabeça
Flores Brancas	Pallidez	Falta de appetite
Fadiga Cerebral	Insomnia	Fraqueza geral
Hysterismo	Paludismo	Suores nocturnos
Nervoso	Perdas Seminaes	Má digestão, etc.

DYNAMOGENOL

Nestas e outras molestias DYNAMOGENOL é de um effeito seguro e rapido.

As parturientes não devem nunca deixar de tomar o Dynamogenol durante a gestação e após a delivrance, pois, assim conseguem filhos robustos e ter abundancia de leite rico em phosphatos, graças a esta inegualavel preparação — Um só vidro do Dynamogenol representa para a senhora que amamenta mais vantagens que uma duzia de garrafas d'Agua Ingleza.

Vende-se em todo o mundo!
Deposito — *Rua Sete de Setembro, 186*
RIO DE JANEIRO
(18517)

ALUGAM-SE bellos e confortaveis aposentos, com ou sem mobilia, a casaes ou cavalheiros de todo respeito, em casa de familia de tratamento, fornecendo pensão de primeira ordem e aceita pensionistas á mesa, e envia a domicilio; rua Silveira Martins, 122. (L. 25367) G

ALUGA-SE uma boa casa mobilada para pequena familia de tratamento, na rua Sorocaba, 73; trata-se na mesma rua 64. (L. 24653) G

Aluga-se a rapaz de tratamento, em casa particular, um espledido quarto, dispondo de todo o conforto moderno e rigoroso asseio, logar saudavel e central; á rua de Santo Amaro, 79. (L. 24786) G

ALUGA-SE, por 500$000, uma bôa casa, em Ipanema, á rua Vinte de Novembro n. 211, com 5 dormitorios, dois salões e todas as dependencias necessarias, com todo o conforto. Trata-se na rua Copacabana 900. (L. 25360) H

ALUGA-SE uma boa sala de frente, mobilada, com pensão, entrada independente, a senhora protegida; rua Benjamin Constant n. 51. (L. 25456) G

ALUGAM-SE quartos mobilados, com boa pensão, proximos aos banhos de mar, casa confortavel. Diaria desde 8$000. Telephone C. 3685. (L. 24481) G

ALUGA-SE um quarto a cavalheiro, com janella, mobilado, com ou sem pensão, rua Guanabara 34. (L. 24527) G

ALUGAM-SE, com pensão, de preferencia a familias, em magnifico predio da rua Farani, salas confortaveis, com terraço e dependencias privativas. Inform. Tel. Sul 69. (L. 24672) G

ALUGAM-SE uma sala de frente e um quarto, ricamente mobilados, com optima pensão, em casa de familia a cavalheiro ou casal. Muito perto do banho de mar do Flamengo. Teleph. B. Mar 228. (L. 25376) G

RAIOS X

TRATAMENTO — Therapia moderna de profundidade por meio de apparelho do potencial maximo de 235.000 Volts, construido pelo Professor Dessauer (Allemanha). *Unico no Brasil e unico que se presta a uma therapia de profundidade séria e scientifica.*

MOLESTIAS CUJO TRATAMENTO RECOMMENDA-SE: Tumores do utero, dos ovarios, dos seios das glandulas lymphaticas, do baço e do cerebro (hypophyse). Hemorrhagias do utero (Metropathia hemorrhagica), Tuberculose (dos ossos e das articulações), assim como de muitas molestias da pelle.

DIAGNOSTICO — Dos tumores do cerebro, das molestias dos pulmões, do estomago, intestinos, do figado, bacia dos rins e bexiga. Fracturas e luxações.

Preços modicos prèviamente combinados.

Dr. Widmann Laemmert, formado pelas universidades de Heidelberg e Rio de Janeiro, onze annos de pratica nos hospitaes de Berlim, Freiburg e Munich.

Consultorio, rua 7 de Setembro, 133 (sobrado da Conf. Cavé.) Das 14 ás 17. Tel. Central 1776. (5327)

ALUGA-SE o predio da rua 25 de Agosto n. 18, Copacabana; trata-se á rua 19 de Fevereiro, 59. (L. 24952) G

ALUGA-SE um magnifico aposento, em casa de familia séria; rua Ypiranga n. 81, Laranjeiras. (L. 24637) G

ALUGA-SE a casa n. 125 da ladeira do Ascurra; as chaves no n. 127. Trata-se na rua Vasco da Gama n. 111. (L. 25949) G

ALUGA-SE o predio da rua Marqueza de Santos 30, com 3 bons dormitorios, 2 salas, varanda, quarto de creado, banheiro e cozinha revestidos de azulejo, aquecedor e banheira esmaltada. Aluguel 400$000 e contrato. Está aberto e trata-se na rua do Ouvidor 67, sapataria. (L. 25644) G

ALUGAM-SE, na Praia de Botafogo n. 92, uma sala de frente e um quarto, confortavelmente mobilados, a cavalheiros de tratamento. (L. 25621) G

ALUGA-SE, em casa de familia, um bom aposento, proprio para casal, com boa pensão; na rua da Piedade, 31 (Botafogo). (L. 25608) G

ALUGA-SE um bonito aposento mobilado, independente, com todas as commodidades, telephone e bella vista para o mar, logar fresco e muito saudavel; rua Barão de Guaratiba n. 109, Cattete. (L. 24870) G

São Christovão, Andarahy e Villa Isabel

SUBURBIOS

ALUGA-SE o bom predio da rua Zeferino n. 28, Meyer, de 4 quartos, 2 salas, despensa, banheiro com banheira esmaltada, jardim e pomar. Só se aluga com contrato, deposito e fiador idoneo; chaves no n. 29, defronte; trata-se á rua Benedictinos n. 16. (L. 25571) M

ALUGA-SE bella casa com grande chacara, telephone, electricidade e muitas arvores fructiferas, bem em frente bonde á porta; trata-se pelo telephone, Jardim, 764. (L. 24883) M

COSTUREIRA - ARRUMADEIRA

Precisa-se para casal estrangeiro. Poderá servir tambem para dama de companhia. Exige-se referencias. Informações á Rua N. S. de Copacabana, 60.

6940

ALUGA-SE o predio da rua D. Zeferina n. 18, no Meyer, com 5 quartos e superior installação de agua quente e fria, composta de banheira, bidet, lavatorio e pia; trata-se á rua Dr. Archias Cordeiro n. 106, Meyer. As chaves estão na rua D. Zeferina. Lado Boca do Matto. (L. 24803) M

ALUGA-SE um predio com cinco quartos, tres salas e mais dependencias e terreno, á rua Marechal Machado Bittencourt n. 80; trata-se no mesmo, das 8 ás 12 horas, E. do Riachuelo. (L. 25474) M

ALUGA-SE o predio n. 85 da rua D. Anna Nery, com quatro quartos, duas salas, banheira, agua quente e fria, jardim na frente, quintal grande, etc.; trata-se com o sr. Cunha, na Pharmacia Indio, na mesma rua n. 222; informações, por obsequio, no visinho, n. 81, onde tambem se acham as chaves. (L. 24821) M

ALUGAM-SE um quarto e uma sala; rua Lopes da Cruz n. 168 A, Meyer. (L. 24399) M

FRECH & PASQUALE
RUA 13 DE MAIO, 7
Teleph. Central, 2782
Importadores de Machinas para Serrarias, Marcenarias e Officinas Mechanicas.
Sempre em Stock
Motores electricos allemães e material electrico. — Executam-se installações electricas de Força, Luz e Telephones. — Peçam orçamentos.
(5939)

ALUGAM-SE, á rua Barão do Bom Retiro n. 386, dois quartos e duas salas; chaves no n. 390; trata-se com Flavio Bastos, teleph., C., 1901. (L. 24879) M

ALUGA-SE o predio da rua Marechal Machado Bittencourt n. 105, 3 quartos, 2 salas, quintal, aluguel 250$000. Quer-se fiador idoneo. Chaves na rua 24 de Maio n. 186; trata-se lá mesmo. (L. 24525) M

NICTHEROY

Compra e venda de predios e terrenos

CASA — 7 contos, á rua 29 de Junho, 24, Bomsuccesso, 9 x 32, 3 qs., 3 s., cozinha, etc.; tratar no mesmo ou Mourão, Rosario, 161. (L. 24946) N

CASA — 8:500$, á travessa 16 de Maio, Quintino Bocayuva, centro terreno, 2 s., 3 qs., cozinha, tendo fóra, 2 barracões; tratar, Mourão, Rosario, 161. (L. 24946) N

CASA — A, rua Alice, Estação Rocha, centro terreno, 25 x 100, 3 janellas frente, etc.; tratar, Mourão, Rosario, 161. (L. 24946) N

CASA — 16 contos, á rua Alice, no Rocha, 2 s., 3 qs., cozinha com fogão a gaz e grande quintal; tratar Mourão, Rosario, 161. (L. 24946) N

CASA — 22 contos, á rua Araujo Leitão, 68, novo, com platibanda, centro terreno, 11 x 55, porão habitavel, 3 janellas frente, varanda em cima, 3 s., 3 qs., dispensa, cozinha, em baixo, 5 qs., quarto, chuveiro, [illegible]

COMPRAM-SE predios em todas as localidades desta capital. Informes a caixa 2 do "Jornal do Commercio". (L. 14912) N

CASAS — Mourão dos Santos encarrega-se da venda de predios e hypothecas. Rosario 161. T. N. 3166. (L. 24945) N

EM Petropolis vende-se um botequim livre e desembaraçado; tem casa de morada, para ver e tratar á rua Floriano Peixoto n. 43. Teleph. 1149, Petropolis. (L. 24693) N

CHACARA — Vende-se toda ou metade, preço de occasião, 111 x 200, centenas de arvores em fructo, bom logar para saude e crear, 4 casas separadas, tendo uma 9 comm., luz electr., agua, etc., está vasia e pintada de novo, boa rua, luz, bondes, 5' de Cascadura onde passam todos os trens Campinho 101-A, trata-se no n. 97. (L. 24620) N

FIGUEIREDO, Gonçalves & Pires — Compram e vendem predios e terrenos, transferencias de casas commerciaes e contratos. R. Uruguayana 95, [illegible]

Tuberculose Pulmonar
E
AFFECÇÕES PULMONARES CHRONICAS
Tratamento pelo methodo do
Dr. Cunha e Mello

REXPAR

—DE—

THE SHERWIN-WILLIAMS Co.

Verniz superior para todos os fins

Resiste ao calor, ao frio, agua salgada, acidos, gazes, etc.

A' venda em toda a parte. — Deposito :

COMPANHIA MECHANICA E IMPORTADORA DE SÃO PAULO

Rua São Bento, 21 — Telephone : Norte 4678

RIO DE JANEIRO (7008)

VENDEM-SE retalhadamente ou em grupos, os predios á rua Jurupary ns. 21 a 43 (antiga travessa Bambina) Fabrica das Chitas, em leilão, pelo leiloeiro Palladio, sabbado, 3 de dezembro 1921, ás 4 1/2 da tarde, em frente aos mesmos. Annuncio detalhado no "Jornal do Commercio" de 24 de novembro 1921. (L 25322) N

VENDE-SE o bom predio á rua dos Coqueiros n. 63, em leilão, pelo leiloeiro Palladio, quarta-feira, 30 do corrente, ás 4 1/2 da tarde, em frente ao mesmo. Annuncio detalhado no...

VENDEM-SE esses predios: um de familia, no centro, 13:000$; dois no Meyer, 15:600$ cada um; perto da E., tres á r. 13 de Maio, 15:000$, E. de Dentro; r. D. Romana, 20:000$; r. Alice, 20:000$; r. Maxwell, réis 27:000$, dois; tres á r. Condessa de Belmonte, 15:000$; dois em Cachamby, novos, sendo um com tres q., 2 s. e outros pertences; outro com 2 q., 2 s. e mais pertences, preço de ambos 17:000$; só se trata com compradores, á rua do Rosario 137, sala dos fundos, das 12 ás 5, com Pereira. (L 24935) N

VENDE-SE uma casa á rua Martho da Rocha n. 104, Pilares, podendo ser vista a qualquer hora; trata-se no 102. (L 25294) N

VENDEM-SE dois predios á rua Ibiapina, na estação de Olaria, sendo um para moradia e outro para negocio, de boa construcção; trata-se com o proprietario, á rua Leopoldina Rego n. 356, junto ao escriptorio da companhia, administração, na mesma estação. (L 25370) N

VENDE-SE o predio da rua Itapirú 130; ver das 4 ás 5 horas, ás quartas e sabbados. Trata-se com...

VENDEM-SE por 20:000$ 2 predios novos á r. Angelica, junto á E. Meyer; trata-se á r. Ouvidor, 71, 1º andar. (L 24938) N

VENDE-SE o superior terreno á rua Araujo Gondim s/n, junto ao predio n. 67, no Leme, proximo á Avenida Atlantica, em leilão, pelo leiloeiro Palladio, terça-feira, 29 do corrente, ás 4 1/2 da tarde, em frente ao mesmo. (L 25324) N

VENDE-SE uma casa em Olaria, informações á rua João Rego n. 130. Tem 4 quartos e 1 cozinha, terreno 11 x 50. (L 25081) N

VENDE-SE, por motivo de retirada, o predio da rua Sampaio Vianna, 78, Rio Comprido, por 42 contos. (L 24037) N

VENDE-SE uma casa, trata-se Estrada Octaviano 214, estação de Tury-Assu', linha auxiliar. (L 25158) N

SEM MENTIR! E' impossivel a hygiene efficas dos dentes, da bocca e da pharynge sem o uzo de "Calmettina" (liquido e pasta) Experimentem!! Comparem!!! Julguem!!! (16656)

VENDEM-SE, na rua D. Anna Leonidia, duas casas rendendo 120$. Para mais informações com o sr. Figueiredo; rua E. Dentro 16. (L 25614) N

VENDE-SE por 4:000$ 1 pequeno predio na E. Piedade, com bom terreno; trata-se á r. Ouvidor 71, 1º andar. (L 24938) N

VENDE-SE um magnifico predio, acabado de construir, com 5 quartos, 4 salas e mais dependencias, lindamente installadas e situado á rua Conde de Bomfim, 634. Trata-se á rua Evaristo da Veiga, 24, sobrado, das 16 ás 18, com o proprietario. (L 25636) N

VENDE-SE, no principio da Praia de Botafogo, uma casa de construcção antiga, tendo de frente 22 e de fundos 23, pelo preço de 110:000$. Trata-se na r. da Quitanda n. 60, sob., das 2 ás 5. (L 24012) N

VENDE-SE uma boa casa; trata-se na mesma. Rua Real Grandeza, 310. Botafogo. (L 25375) N

VENDE-SE á rua das Laranjeiras, terreno proprio para pequena e bella construcção; trata-se na chapelaria, á rua Uruguayana 115. (L 25135) N

VENDE-SE por 12:000$000 um esplendido predio, com grandes salas, magnificas installações electrica e de agua, com terreno na frente para construir e terreno de fundos. Rua Andrade Pinto 18, em frente á estação de D. Clara. (L 25408) N

VENDE-SE pela melhor offerta, um predio de solida construcção, com porão habitavel, 4 salas e 4 quartos, jardim, quintal com pequeno pomar, etc., com todos os requisitos da hygiene, pode ser visto a qualquer hora, Rua Itaqui 21, Ramos. Muito proximo á estação. (L 25084) N

VENDEM-SE, juntos ou separadamente, uma mobilia côr de rosa, laqué, um psyché, duas columnas, uma mesa e duas cadeiras, um manequim n. 40, uma cama e um cabide, á rua Antonio dos Santos, 81 Tijuca. (L 25487)

VENDEM-SE um magnifico fogão a gaz e sua respectiva installação, á rua Antonio dos Santos, 81, Tijuca. (L 25487)

BOMBAS electricas

AEG

RIO DE JANEIRO

Rua Buenos Aires, 59 (2072)

VENDE-SE, no alto de Pendotiba, 30 minutos dos bondes do Sacco de S. Francisco, um sitio com boa casa de moradia, esplendida vista para fóra da barra, multa terra e matto. Preço 12 contos. Trata-se na rua Alvares d'Azevedo, 100, Icarahy. (L 24942) N

O "Necatoricida Simões" expelle qualquer verme intestinal. (17793)

VENDE-SE na estação de Ramos, um bom predio para pequena familia, tem agua, luz e fossa moderna, construcção solida, de platibanda, logar alto e salubre, perto do trem e dos bondes...

VENDE-SE esplendida casa da rua Leopoldina n. 63, estação da Piedade, 1 minuto dos trens e bondes...

SE O CONTRATOSSE

não produzir o effeito que annunciamos devolveremos o dinheiro immediatamente. R. de Sant'Anna, 216—Rio.

O CONTRATOSSE é de effeito sensacional, não tem dieta e é agradabilissimo. Tosses simples ou chronicas, Grippes, Bronchites chronicas, Coqueluche, Asthma, Constipações antigas ou recentes, Rouquidões, Insomnias, dôres no peito e nas costas. Efficacissimo na Tuberculose e Hemoptises tomando-o convenientemente. Pela acção do nitrato do Mikania Guaco do Sul, o CONTRATOSSE é tonico fortissimo e sedativo dos pulmões. Publicaremos sempre um attestado verdadeiro, differente, em cada annuncio aqui publicado. Eis o de hoje:

Este telegramma, passado espontaneamente, em materia de attestados, quer-nos parecer que bate o *record*. Taes a significação e sinceridade de seus dizeres:

"Um gripado á Rua 24 de Maio, 136, casa 5, confesso-me muito grato pelo bem que o vosso CONTRATOSSE me fez. Deus o ajude por tão grandioso remedio ter-me salvado.

Gastão S. Vieira."

Testemunhas: Jacyntho Lopes, empregado nos Telegraphos, e Plinio Monteiro, negociante.

O talentoso medico Dr. Martim Francisco Bueno de Andrada, tambem nos attesta o valor do CONTRATOSSE na sua clinica.

"Tenho muito prazer em attestar que o CONTRATOSSE é de real efficacia nas affecções pulmonares. Tenho-o sempre empregado com resultado optimo em taes casos.

Rua Buarque, 25 — Rio. — *Dr. Bueno de Andrada.*"

Pedi só o CONTRATOSSE. — Vende-se em todas as pharmacias e drogarias do Brasil.

(4059)

VENDEM-SE dois bons lotes de terreno, promptos a edificar, um á rua Diamantina, medindo 13 m. x 32, e outro á travessa Cerqueira Lima, com 22 m. de frente. Tratar á rua Marechal Machado Bittencourt, 136, estação do Riachuelo. (L 25479) N

VENDE-SE um predio apalacetado, construido em meio de terreno, 4 quartos, 2 salas, despensa, banheiro com banheira esmaltada, electricidade com interruptores em todas as quartos...

VENDE-SE á rua Bittencourt da Silva, Sampaio, terreno de 11 x 56; informa J. Pinto, rua do Rosario 170, sobrado. (L 25680) N

VENDE-SE por 40:000$, á rua Barão de Mesquita, Andarahy, grupo de 4 predios, rendendo 5:600$ annuaes; informa J. Pinto, rua do Rosario, 170, sobrado. (L 25680) N

VENDEM-SE, em Copacabana e Leme, alguns predios e terrenos bem localisados; informa J. Pinto, rua do Rosario, 170, sobrado.

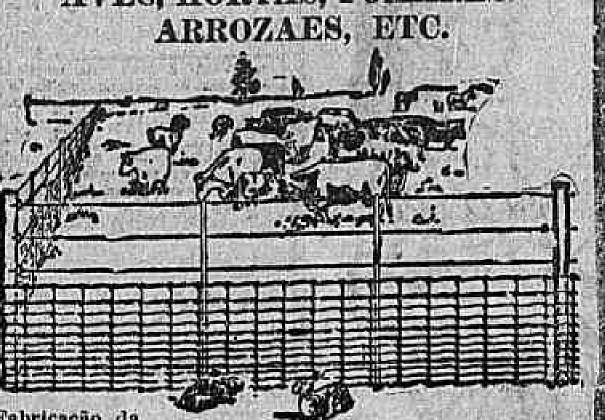

Cerca de Tecido "Page"

IDEAL PARA GADO, PORCOS, AVES, HORTAS, POMARES, ARROZAES, ETC.

Fabricação da SOCIEDADE INDUSTRIAL E DE AUTOMOVEIS "BOM RETIRO"

Tel. C. 5469 — Av. Rio Branco, 170 — Rio de Janeiro. (6590)

e demais dependencias. Trata-se na rua Copacabana 71, Leme, podendo ser visto do meio-dia ás 4 horas. Preço, 26:000$000. (L 24609) N

VENDE-SE por 20:000$000 predio com 3 salas, 2 quartos e mais 2 quartos fóra. Ver e tratar na rua de São Januario n. 287, das 10 ás 3 horas. (L 25495) N

VENDE-SE o moderno predio da rua Piratiny n. 20. (Conde de Bomfim). (L 25688) N

por este preço por ser em pagamento do concerto feito no mesmo). (L 24872) O

VENDE-SE um bom piano do afamado autor Erard, proprio para Club ou Cinema, com boas vozes, na rua Vasco da Gama 5, pela quantia de 800$000. (L 24873) O

VENDEM-SE 2 machinas "Underwood" e de sommar "Burroughs" quasi novas, á rua da Saude n. 63. (L 24958) O

AUTOMOVEIS — Por preços baratissimos vendem-se tres, quasi novos. Um auto-caminhão 3 tonel. 30 H. P. Benz. Um landaulet, Renault, 35 H. P. Uma barata Chandler, 20 H. P., quatro cylindros. Cartas para J. Cordovil — Praia Gragoatá n. 19 — Nictheroy. (L 23306) O

1:000$000, fazem-se pequenas hypothecas até a Penha. R. General Camara, 391, Trindade. (L 25369) S

A NOSSA SENHORA DE PARIS

A NOTRE-DAME DE PARIS

DESCONTO GERAL 30 %

Os vestidos de seda e chapeus para Senhoras, modelos de Paris, têm o desconto excepcional de **50 %** para saldar

Os armazens acham-se abertos das 8 da manhã ás 6 da tarde

RUA DO OUVIDOR, 182

(6920)

VENDAS DIVERSAS

VENDEM-SE um motor a kerozene, força 5 cavallos, um carro, dois bois gordos e novos. Rua Lucidio Lago, 94, Meyer...

Cofres e machinas

de escrever — Occasiões esplendidas...

Divorcios amigaveis e judiciaes, inventarios, justificações, habilitações de casamentos, escripturas ante-nupciaes, testamentos, naturalizações etc. Dr. R. Moreira. Alfandega n. 90, sobrado. (L 24933)

MME. Oriental, espirita clarividente, na rua da Constituição n. 47, 2º andar. (L 25694) S

Dinheiro

A longo prazo a todos os funccionarios publicos, pensionistas, reformados, aposentados, officiaes, sub-officiaes e inferiores da Marinha, notas promissorias, mercadorias e hypothecas. Faz quitação sem commissão, Rua da Quitanda n. 98, sobrado, com Fernandes. — Entrada pela alfaiataria. (L 25595) S

Copias á machina, e ao duplicador, qualquer trabalho, rapidez, reserva e menor preço; na Escola Universal, Largo da Carioca n. 6, sobrado, Avenida Passos 72, sob., canto da rua Senhor dos Passos 72 e rua do Cattete, 209, sobrado. (L 25679) S

Casamentos Trata-se dos papeis, de accordo com as disposições do Codigo Civil— Dr. R. Moreira—Alfandega 90, sob. (L 24932) S

Naturalizações e casamentos de estrangeiros no Brasil, Tratam-se de accordo com a lei. Dr. R. Moreira; Alfandega 90 (sob.). (L 24931)

Nevralgia — Em 5 minutos lhe desapparece com Linimento Marinho. — R. 7 de Setembro 186. (6208)

O EFFEITO maravilhoso do Pó Pelotense sobre as assaduras das senhoras e creanças é rapido e certo. Drogaria Pacheco e outras. (6228) S

... na rua do Rosario, 170, sob. Tel. Norte 2.969. (L 25679) S

DINHEIRO — Empresta-se por promissorias, á Avenida Passos 32, 1º andar, sala da frente. (L 24443) S

DINHEIRO — Precisa-se de 35 contos, juros 12 o/o, dá-se 2 predios centro da cidade, rendem 800$ mensaes. Não se paga commissão. Informa-se pelo telephone Sul 2070. (L 25569) S

5:000$000 em dinheiro, material ou fiança, precisam para negocio que dá 2 a 5 contos de lucro mensaes, entrando em sociedade com industrial estabelecido. Carta a Fabricante, neste jornal. (L 255) S

Dactylographia por methodo exclusivo, e rapido; 10$000 mensaes; curso rapido, 60 lições, 50$; na Escola Universal, largo da Carioca n. 6, sobrado. Telephone Central 3.776. Avenida Passos, n. 72, entrada pela rua Senhor dos Passos 72 e rua do Cattete 209 sob. (L 25679) S

DINHEIRO — Sob hypothecas, antichreses, promissorias, juros e cauções de apolices e inventarios. Compra e venda de predios e terrenos; Moreira & C. Gonçalves Dias n. 56. (L 24953) S

... VERSAL RECORD. Peçam prospectos. Ultima palavra em panificação mechanica. De 60 a 400 kilos de capacidade de massa. Vendem ERNESTO COCITO & COMP. Rua do Carmo 11, S. Paulo. (6172)

PHARMACIA — Vende-se uma optima, em magnifico bairro. Trata-se com Chaves, Avenida Rio Branco 138, sobrado. (L 24532) O

PRECISA-SE de uma professora franceza, ingleza ou suissa, que fale francez e inglez, para dois meninos de 7 e 4 annos, para Bahia. Tratar rua Real Grandeza 88, casa VI, á noite. (L 25601) S

PRECISA-SE de sala ou 1 quarto mobilado, com entrada independente; cartas a J. Soares, na caixa deste jornal. (L 25497) S

PENSÃO Central, dispõe de magnificos commodos, todos com janellas para o jardim, e de um farto e variado refeitorio, cozinha de 1ª ordem, dirigida por um afamado especialista, para familias e cavalheiros distinctos, á rua Paulo Frontin 59 A e Rezende 154. Tel. C. 5559. (L 25541) S

PRENSA de officina com balancim, 0,70 de altura. Preço, 150$000; rua 13 de Maio 35, sob. Tel. C. 4157. (L 24875) S

VENTILADORES

Companhia Nacional de Electricidade

Rua da Quitanda, 45 (7029)

SO' 3 DIAS SO'

é o tempo preciso para cessar a gonorrhéa mais antiga e rebelde com a

Injecção Marinho

Os corrimentos das senhoras desapparecem no primeiro dia de uso — A' VENDA EM TODAS AS PHARMACIAS. (6226)

Mutualidade Medica

Soccorros medicos, pharmaceuticos, dentarios e tratamento hypodermico, por 3$000 mensaes. Peçam prospectos á 17 - Rua M. Floriano - 17

VIAS URINARIAS

Syphilis, molestias venereas e da pelle. DR. BELMIRO VALVERDE

PRECISA-SE dizer que a Cooperativa Mercantil, Por Sorteios é o unico Club de Sorteios que distribue premios no valor de rs. 80:000$000 por mez. Leiam os nossos prospectos. Rua da Quitanda 19, sobrado. (L 24807) S

PENSÃO — Precisam-se pensionistas e entrega-se a domicilio. Preços modicos. Rua D. Manoel n. 54 (Mercado Novo). (L 25602) S

QUEREIS saber o vosso futuro? Comprae o "Mensageiro do Destino". Preço 10$000. S. Pedro 319, sobrado. (L 25470) S

Reproducções ao duplicador e copias á machina; qualquer trabalho, rapidez, reserva e menor preço; na Escola Universal, Largo da Carioca 6, sob e Avenida Passos 72, canto da rua Senhor dos Passos 72. Tel. Central 3776. (L 25679)

SYPHILIS e consequencias cura radical. injecções INDOLORES, de sua preparação, 606, e 914. Assembléa n. 54; das 10 ás 21. DR. PEDRO MAGALHAES (L 24379) S

SENHORA viuva, brasileira, sem recursos de especie alguma e com 3 filhinhos, pede a uma familia, de preferencia casal sem filhos, para fazer a caridade de ficar com a de 9 annos, que é muito boazinha, para crea-la como filha, em troca dos seus serviços quando moça. Quem puder praticar essa caridade poderá escrever para B. S., no escriptorio deste jornal. (L 24816) S

SALA de jantar, peroba clara, estylo moderno, com 8 peças, buffet, mesa elastica, 3 taboas e 6 cadeiras, vende-se com urgencia, preço 380$. R. do Cattete 287, sob.; casa de familia. (L 25605) O

TINTURARIA Alfaiataria S. Marcos. Executam-se na maior perfeição, todos os trabalhos concernentes á arte. Preços razoaveis, na rua Buenos Aires n. 251, telephone 1055 Norte. (L 24372) S

TOSSE — Tome ... Marinho ... R. 7 de Setembro 186. (6208)

TERNOS a prestações de 15 a 50$, sob medida, elegantes e economicos. Alfaiataria Veiga. Praça Tiradentes 39, sob., junto á C. Teleph (L 24540) S

TER felicidades nos negocios, amor, saude, realizar os vossos desejos. Carta com enveloppe prompto para resposta a mme C. de Oliveira, para a Chacara dos Andrades n. 25. Nictheroy. (L 19832) S

USANDO sempre o Pó Pelotense, as moças ficam com a cutis assetinada e isenta de botões e borbulhas. Drogaria J. M. Pacheco e outras. (6228) S

UM moço de fina educação, estrang. procura quarto mobil., em campo de lições de allem., franc. e inglez. Cartas a L. M. N., neste jornal. (L 25522) S

UMA pessoa, que sabe um remedio infallivel na cura radical da erysipela, ensina gratuitamente. Cartas á Caixa Postal 52, Nictheroy (Estado do Rio), com enveloppe sellado com 150 réis e subscriptado para a resposta. (L 24949) S

VENDEM-SE machinas de costura Singer a prestações de 15$ e 20$ mensaes, a dinheiro, de 60$ até 400$000 mil réis; concertam-se a domicilio; chamados pelo telephone 1679 Norte, na agencia da rua Uruguayana 97. N. B. — Dão-se todos os apparelhos para bordar e entrega-se na primeira prestação. (L 23327) S

VOSSAS camisas estão com os punhos, peito ou golla, puidos? Levae-as á Avenida Gomes Freire 160, loja, e ellas ficarão novas. Concertos com toda a perfeição e rapidez. (L 24670) S

VERMES — O VERMICIDA CERQUEIRA é o melhor remedio para expellir as lombrigas. Tem effeito suave e infallivel. Vende-se em todas as drogarias e pharmacias. (L 15247)

WAGONETES 0,50. Vendem-se á rua da Constituição n. 71, loja. (L 23955) O

Rheumatismo. Fricciones com Linimento Marinho e a dôr cessa — R. 7 de Setembro 186. (6208)

ADVOGADOS

Advogado. Dr. Raymundo Moreira. Adeantam custas. Alfandega 90 sob. (L 24934) S

MEDICOS

CLINICA DE SENHORAS — Operações, gonorrhéa e suas complicações. Assembléa 43, 1 ás 2 1/2. Dr. Lemos Duarte. (L 19190) R

DR. CARMO PEREIRA — Molestias internas, molestias de creanças, 1 ... Assembléa ... Tel. 5614 Norte. Res. rua Club Athletico n. 33, Tel. Villa 4185. (L 24185) R

VIAS URINARIAS — Cura radical da gonorrhéa aguda e chronica e suas complicações. Assembléa n. 21. Dr. Pedro Magalhães. (L 24378) R

Dr. Jorge Murtinho — Medico Homoeopatha. — Consultorio: rua S. José 115, 1 ás 5 da tarde. Residencia: Rua Passagem n. 8. Tel. S. 1679. (L 14088)

606 — Superior a 914, e todos os seus derivados. Uma injecção endovenosa de 914 ... 606 vale ... applicar ... para syphilis o melhor ... completo ... Dr. Annibal Varejão ... (L 24398)

EPILEPSIA — Tratamento com resultado infallivel pelo "ANTIEPILEPTICO BARASCH", preparado pelo professor Dr. Renato de Souza Lopes, professor da Faculdade de Medicina do Rio. Consultas ... Avenida Mem de Sá, 16. 1ª hora. Tel. Central 5291. (6231)

DR. A. MONTEIRO — 30 annos de Consultas geraes, pratica na Europa. ... Rua Marechal Floriano 55. ... allemão. (L 5733) R

Vias urinarias — Cura radical da gonorrhéa, com o desapparecimento da gotta militar e dos filamentos. Tratamento especial ... Dr. Raul Rocha ... Sete de Setembro 195 — ás 6. (6223)

HYDROCELE, TUMORES DOS SEIOS, VENTRE E ESCROTOS

HYDROCELE — Cura radical ... sem operação ... DR. LUIZ DE MARCOS — Uruguayana 4. (4875)

Zumbidos nos ouvidos — Tratamento pelo Dr. Neves da Rocha, com ... zumbidos nos ouvidos, pela massagem vibratoria e pelas correntes de alta frequencia. Em muitos casos desapparecem logo nas primeiras applicações e acabam desapparecendo completamente. Consultas das 12 ás 4, Avenida Rio Branco n. 90, todos os dias. (L 24901)

Dr. Meirelles Coelho — Molestias de senhoras, syphilis, vias urinarias. Rua Mem de Sá n. 11, ... Res. ... (L 24038)

Salvitae

O MELHOR DISSOLVENTE DO ACIDO URICO DIURETICO E LAXANTE

CONTRA

A GOTTA RHEUMATISMO PRISAO DE VENTRE DOR DE CABEÇA BILIOSIDADE INDIGESTÃO DIABETES DOENÇA DE BRIGHT

A VENDA EM TODAS AS DROGARIAS E PHARMACIAS PRINCIPAES

AMERICAN APOTHECARIES COMPANY, NEW YORK (2211)

Molestias dos olhos, narizes ouvidos — DR. NEVES DA ROCHA *membro da Academia de Medicina do Rio de Janeiro, medico de diversos hospitaes desta cidade AVENIDA R. O BRANCO, 90, das 12 ás 4, todos os dias* (L 24900)

DENTISTAS

DR. SILVINO MATTOS reforma e confecciona, em 24 horas, com garantia e á preços razoaveis, dentaduras de vulcanite ou ouro; assim como as concerta por mais quebradas que estejam; na rua 7 de Setembro 231. (L 25686) R

Asselino Sobral participa que sua clinica dentaria, á rua Conde de Bomfim n. 260. Tel. Villa 3464, está a cargo de seu collega Dr. J. Laurentino, ficando elle em Rodrigo Silva n. 18, onde só attenderá clientes de molestias da bocca. Resid.: tel. Jardim, 764. Consult. tel. Central 5128. (L 24881)

FALTA de menstruação, reapparece com as capsulas Sevenkraut de Apiol — Sabina Arruda. Drogaria Geraldes. Uruguayana 142. (L 17044) Y

Mme Palmyra — Res. av. Gomes Freire, 127, sob Tel. C. 4777. (L 7453) Y

GRAVIDEZ O uso constante do Hematogenol de Alfredo de Carvalho em um calix ás refeições, em cuja composição entram a quina, kola, cal, lacto-phosphato de cal, pepsina, pancreatina, diastase e glycerina é a melhor garantia á vida do feto e da mulher gravida, pois o Hematogenol, além de poderoso tonico é digestivo, vende-se em todas as pharmacias e drogarias do Rio e dos Estados. Deposito: 10, Rua Primeiro de Março. (7452)

PARTEIRA MASSAGISTA

MME. BRESCIANI

Executa manual ou por electricidade — Especialista em parto e outros trabalhos pertencentes á sua profissão. Attende a qualquer hora. Rua do Cattete n. 288, largo do Machado. Tel. Beira-Mar, 38. (L 15070)

ESTOMAGO

Tridigestivo Cruz, é o unico remedio que cura as doenças do estomago e intestinos. Drogaria e pharmacias. Vidro 2$500. (12854)

WHITE as admiraveis machinas de costura

De 2 e 4 gavetas

Preço liquido 260$000

CASA PESSÔA - Rua da Carioca 26 (6491)

O DR. CABRAL FAGUNDES, Cirurgião Dentista, com consultorio no largo do Machado n. 2, por cima da casa de calçado "Atlas", convida V. Ex., caso precise trabalhos dentarios, a comparecer no seu gabinete, onde lhe será feito exame e orçamento gratuitos, podendo, caso resolva o tratamento, fazer pagamentos parcellados.

A longa pratica e perfeito conhecimento da arte permittem-lhe collocar apparelhos perfeitos e de acabamento sem egual.

Faz obturações a porcellana synthetica, tão perfeitas que não se destaca da nuance dos dentes naturaes. Colloca apparelhos para corrigir anomalias a quem tenha dentes desviados ou avançados, pondo-os em ordem natural. Faz extracção sem dôr alguma e, em caso de necessidade, torna a collocar o dente extraido, fixando-o em menos de 30 dias.

Como existem outros gabinetes dentarios no mesmo largo, recommendo reparar no letreiro da sacada, que é em letras de ouro sobre vidro negro. Consultas: das 8 ás 5 da tarde e das 7 ás 9 da noite. Telephone Beira Mar, 62. (L 25613) R

DENTISTAS — Vendem-se: uma cadeira de viagem; um motor chicote; um vulcanizador; um torno pedal; diversos braços combinados, para cadeira; uma mesa e braço e diversas miudezas para dentistas. Rua Marechal Floriano n. 16, 1º. (L 24662) R

BRIDGES velhos, limalhas, Platina. Ninguem paga melhor que na travessa S. Francisco n. 16, 2º andar. Eduardo. (L 25390) R

Professores e professoras

AS senhoras desejosas de aprender praticamente a lingua franceza ou de aperfeiçoar-se neste idioma, podem dirigir-se com toda confiança ao prof. De Fossey (francez). Ensina-se individualmente ou em pequenas classes sendo a mensalidade de 25$000, por cada alumna (classes). As duas primeiras lições são offerecidas a titulo de ensaio, sem nenhuma obrigação por parte das alumnas. As melhores referencias dos principaes collegios e particulares. Edificio do Odeon, sala 8. (Elevador). Tel. C. 3982. (L 25606) Z

AULAS particulares de linguas e mathematica, pelo professor dr. Washington Garcia. Rua Carioca 47. (L 15161) Z

DACTYLOGRAPHIA — Ensina-se com teclado coberto, por professora diplomada em machinas Remington diariamente, por 15$ mensaes só para os que se matricularem durante este mez; 3 vezes por semana 10$ mensaes. Alugam-se machinas a 500 rs a hora, e acceitam-se trabalhos; Aos alumnos preparados dá-se diploma; rua Sete de Setembro n. 107, 1º andar. ESCOLA URANIA. (L 24048) Z

ENSINO rapido, portuguez, francez inglez, latim theorico e pratico sciencias, etc., preparando para exames. Preços sem competencia. Largo da Carioca 8, sala 5. (L 25626)

INSTALLAÇÕES DE LUZ E FORÇA

Companhia Nacional de Electricidade

Rua da Quitanda, 45

7020

Dentista — Heitor Corrêa — Especialista em trabalho e dentes artificiaes. R. 7 de Setembro n. 211. Tel. 3440 Central. (18561) R

J. Laurentino — Cirurgião-dentista, substituindo, em clinica e prothese dentaria, ao Dr. Asselino Sobral, conhecido especialista no tratamento da pyorrhéa-alveolar — dá consultas das 7 ás 21 horas, á rua Conde de Bomfim n. 260. Tel. Villa 3464. Gabinete-Electro-Dentario, com todos os requisitos da odontologia moderna. (L 24881)

COMPRAM-SE canetas para motores de pé; na rua 7 de Setembro 231, sobrado. (L 24696) R

CONSULTORIO electrico dentario. — Aluga-se um, á praça Tiradentes n. 33, 1º andar. (L 23673) R

DENTISTA — Vendem-se: 1 cadeira e um motor, em perfeito estado, barato e urgente. Andradas 46. (L 25034) R

DENTISTA — Dr. Digno Maia — Rua Marechal Floriano 16, 1º, diariamente das 8 ás 6 da tarde. (L 24465) R

DENTADURAS — Concertam-se, reformam-se e fazem-se novas, em horas, com perfeição e garantia; no consultorio do dr. Silvino Mattos; rua Sete de Setembro n. 231. (L 25686) R

DENTISTAS — Vende-se, facilitando-se o pagamento, uma cadeira Ritter, preta, com cuspideira de fonte S. S. W., peças com poucos dias de uso. Rua Marechal Floriano 16. (L 24661) R

ANTIGO prof. de tachygraphia lecciona em casas de familias e á rua Theophilo Ottoni 167, 1º andar. (L 25435) Z

Ordenados de 800$ a 1:500$ mensaes. Esplendida opportunidade!!

Triplicae facilmente vosso ordenado, estudando praticamente INGLEZ francez, dactylographia e tachygraphia INGLEZA. ENGLISH GOUIN SCHOOL of Languages, Edif. Cinema Odeon, sala n. 23, 3º and. Avenida Rio Branco n. 137—A ESCOLA GOUIN não só ensina, como tambem colloca seus alumnos. (L 25576) Z

ESCOLA ITALIANA DE MUSICA — Diurna e nocturna, rua do Senado 349, sob., professor Domingos D'Antonio, com longa pratica e muita paciencia ensina com perfeição e segurança; piano, canto, violino, bandolim, flauta, theoria, solfejo e divisão do compasso, a preço razoavel; prepara-se alumnos para o Instituto Nacional de Musica e vae-se tambem a domicilio; observa-se a mais absoluta moralidade. (L 25549) Z

Curso Benjamin Constant

Escripturação Mercantil, Tachygraphia, etc. Ensino rapido, para ambos os sexos. Rua Buenos Aires n. 160. (L 23270)

FRANCEZ PRATICO — Cursos nocturnos para empregados no commercio ou bancos, pelo professor francez De Fossey. Odeon, sala 8. (L 25606) Z

CENTRO DOS DACTYLOGRAPHOS

Inaugura-se no dia 1º de Dezembro com as seguintes materias:

DACTYLOGRAPHIA, TACHYGRAPHIA, INGLEZ, FRANCEZ, PORTUGUEZ, CURSO COMMERCIAL, e CURSO MECHANICO para montar e desmontar MACHINAS de ESCREVER, ASSIM COMO foi organizado um curso PRIMARIO para os menores de 7 a 12 annos.

FUNCCIONA das 8 ás 22 horas.

AULAS 3 vezes na semana 10$000 mensaes. PARA QUALQUER DESTAS MATERIAS.

SECÇÃO especial para collocação dos socios.

LARGO DA CARIOCA N. 12 — 1º andar. (L 25656)

DR. SILVINO MATTOS — Extracções absolutamente sem dôr, a 5$; dentaduras a 5$ cada dente; concertos em dentaduras, a 10$; obturações a 5$; trabalhos garantidos e pagamentos a prestações; á rua 7 de Setembro 231, proximo á praça Tiradentes. Telephone 1.555, Central. (L 25686) R

DENTISTA — Dr. Aldo Cunha — Tratamento rapido e garantido, e completamente sem dôr, por preços modicos, faz-se pela technica norte-americana, chapas, bridge-work, e os demais trabalhos. Gabinete com installação electrica moderna. R. Marechal Floriano 55. (L 18731) R

VENDE-SE, nos suburbios, um gabinete dentario. Tel. Villa 3464, informa. (L 18037)

PARTEIRAS

PARTEIRA enfermeira, Mme. Cravo, 8 annos de pratica, faz partos e outros trabalhos pertencentes á sua profissão. Attende em sua residencia, das 10 ás 5, gratis. Rua Fernandes, 19, estação do Engenho Novo. (L 23367) S

Molestias das **SENHORAS** Partos Tratamento dos abortos e suas consequencias, corrimentos, colicas utero-ovarianas, e regras irregulares e prolongadas. Assembléa n. 54, das 10 ás 18 horas —

DR. PEDRO MAGALHAES (L 24377) Y

PARTEIRA diplomada — Mme. Elvira attende em sua residencia, de 1 ás 4. Rua dos Andradas n. 149. Phone Norte 5920. (L 23863) S

AULAS particulares de linguas e mathematica, pelo professor dr. Washington Garcia. Rua Carioca 47. (L 24174) Z

ESCREVER á machina, de qualquer marca, á hora, em sala reservada; na Escola Universal, Largo da Carioca, 6, sob. e avenida Passos 72, canto da rua Senhor dos Passos 72 e rua do Cattete 209, sobrado. (L 25679) Z

FRANCEZ PRATICO — Ensina M. DE FOSSEY (francez). Odeon, Sala 8. Teleph. 3982. (L 25056) Z

ESCREVER A' MACHINA — Curso completo em 30 lições, com os dez dedos, em todas as machinas: ESCOLA "VELOX", largo de São Francisco n. 36. Quem não aprender em 30 lições tem direito á repetição. (L 23028) Z

NA **Escola Universal**, aprende-se tachygraphia e a escrever á machina, em qualquer marca, com direito ao diploma, L. Carioca, 6, sobrado, avenida Passos 72, entrada pelo n. 72 da r. Senhor dos Passos e rua Cattete 209, sob. (L 25679) Z

50$000 — Curso rapido (completo), de dactylographia em 60 lições com direito ao diploma; na Escola Universal, largo da Carioca n. 6, sobrado e avenida Passos, 72, entrada pela rua Senhor dos Passos 72 sob. (L 25026) Z

LIÇÕES, á noite, para homens, em casa ou a domicilio. Methodo racional. Boulevard 28 de Setembro n. 290, casa 16. Attende-se ás 2as., 4as. e 6as. Das 19 1/2 ás 21 1/2. (L 25314) Z

CONCURSO e DIPLOMAS

No proximo dezembro fará a Escola Underwood o concurso annual de dactylographia e tachygraphia para diplomar seus alumnos. Av. Rio Branco, 149. (L 25727)

INGLEZ e FRANCEZ — Falar e escrever em curto prazo; professores francezes e inglezes. "Escola Velox". Largo de S. Francisco 36, 1º andar. (L 23931) Z

Instrucção para todos, desde primeiras letras ao curso secundario, incluindo bordados, pintura, flôres, etc., na SOCIEDADE BENEFICENTE "PROPAGADORA DO ENSINO", matriculas especiaes até ao dia 30; admissão UM MIL RÉIS. Largo do Rosario, n. 16 sob. Precisam-se senhoras e senhoritas. (L 25668) Z

INGLEZ — Mr. Rodger americano, ensina este idioma por preço modico; á rua da Alfandega 199, sob. Tel., Norte, 4657. (L 24015) Z

NA rua da Quitanda 72, 2º, não em curso, prof. portuguez ensina, depressa, até a edosos e principiantes, portuguez até Camões (analyse logica, redacção de cartas, descripções, etc.), francez, arithmetica, geographia, etc. (L 25519) Z

PROFESSOR Barbosa, lecciona portuguez, francez e arithmetica, a preços modicos. Rua da Alfandega n. 199. Telephone Norte 4657. (L 24016) Z

PROFESSORA ingleza, tendo algumas horas disponiveis, acceita algumas alumnas. Rua Professor Gabizo n. 164, C. XI. (L 15730) Z

PROFESSORA franceza. Ensino pratico e rapido do francez. R. do Carmo 71, 3º. Traducções em todos os ramos, com perfeição. (L 24805) Z

PIANO, Bandolim, Musica e Canto. Professor paciente lecciona na residencia dos alumnos, duas vezes por semana, 20$ mensaes; cartas a Carlos Machado. Posta Restante, Meyer. (L 24853) Z

PROFESSORA de piano, diplomada pelo Instituto de Musica, lecciona a preços modicos. Tel. Norte 4833. (L 24562) Z

PROFESSORA ensina a fazer á jour em qualquer machina, em uma só lição, preço 3$000. Lecciona-se plissé, bordado em alto relevo e bico de penna. Chapéos e tomam-se encommendas, á rua da Constituição 52, sob. Tel. C. 1847. (L 25087) Z

PROFESSORA portugueza — Ensina com paciencia, portuguez, arithmetica, etc., estando a alumna só com ella; na rua da Quitanda 72, 2º. (L 25519) Z

Tachygraphia — Ensino por methodo exclusivo e rapido, com direito ao diploma; na Escola Universal, largo da Carioca, 6, sob., avenida Passos 72, entrada pela rua Senhor dos Passos 72 e rua do Cattete 209, sobrado. (L 25679) Z

TRADUCTOR de francez, inglez e allemão, Prof. Dr. Washington Garcia. R. Carioca 47, sala 5. (L 24475) Z

AMPEREMETROS VOLTMETROS

SIEMENS

Companhia Brasileira de Electricidade

Siemens Schuckertwerke

RIO DE JANEIRO

Rua Buenos Aires, 29

Deposito e venda: Rua da Alfandega, 178. (7042)

RAIOS X *Exames e photographias das doenças do estomago, intestinos, figado, pulmões, coração, rins, etc. Electricidade medica Preços modicos. DR. RENATO DE SOUZA LOPES, professor da Faculdade. Rua São José 39, de 2 ás 5* (381)

GONORRHEA e suas complicações. Cura radical por processos seguros e rapidos. — DR. JOÃO ABREU, das 8 ás 10 horas. — Telephone 5803 N — Rua de S. Pedro n. 64. (6216)

Doenças dos ouvidos, garganta, nariz e bocca — Cura garantida e rapida do OZENA (fetidez do nariz) processo inteiramente novo. DR. EURICO DE LEMOS professor livre dessa especialidade na Faculdade de Medicina do Rio de Janeiro. Consultorio: rua da Assembléa n. 13, sobrado, das 12 ás 6 da tarde. (L 25629)

ESCRIPTORIO

Traspassa-se o contracto de grande escriptorio e vende-se a mobilia do mesmo. Ver e tratar na rua S. Pedro, 110, sobrado. (L 24926)

Machinas para Olaria

Compra-se uma propria para tijolos furados e um laminador. Offertas para Hotel Avenida, quarto 315. (L 24936)

BARATA

Vende-se, particular, quatro logares, perfeito estado. Avenida Gomes Freire n. 47. Tratar com Pedro. (L 23156)

Marcos Allemães

Compramos marcos papel moeda com grande beneficio para os possuidores. Rua da Saude 27 (Praça Mauá). (L 24519)

Motocycleta Harley Davidson 920

Com magneto, e em perfeito estado. Vende-se. Evaristo da Veiga 49. (L 24404)

ULTIMOS ANNUNCIOS

Empregos diversos

NA RUA Barão Sertorio, 81, precisa-se de uma senhora de meia edade, para fazer serviços leves; não se faz questão de côr; que dê referencias da sua pessoa. (L 24860) D

PRECISAM-SE bordadeiras, para machinas Singer, e uma para festonné, na rua Visc. de Itauna n. 56. — Rio de Janeiro. (L 25722) D

Casas e commodos centro

ALUGAM-SE grande sala de frente e espaçoso aposento muito arejado, com ou sem mobilia, com pensão, telephone, em casa de familia, a casal distincto. R. Paulo Frontin 63, proximo Av. Mem de Sá. (L 25677) E

ALUGA-SE um bom quarto, arejado, a pessoa do commercio, com ou sem mobilia, em casa de familia de respeito, logar socegado e limpo. Na rua Visconde do Rio Branco 61-A. Casa 10. (L 25721) E

ALUGA-SE um escriptorio; rua Rosario 170, 1º andar. (L 25731) E

ALUGA-SE, barato, um bom escriptorio á rua 1º de Março 20, proximo á rua do Ouvidor. (L 25727) E

ALUGAM-SE uma boa sala e quarto, de fundo, para casal que trabalhe fóra, officina ou escriptorio, em casa de casal. Assembléa 13, 2º andar. (L 25710) E

ALUGAM-SE salas e quartos, juntos ou separados, mobilados, com pensão e outras commodidades, á rua Silva Manoel n. 100. (L 25709) E

Predios E TERRENOS. Aluguel, compra, venda, hypotheca construcções, concertos, pinturas e administração, informa J. Pinto, rua do Rosario, 170 sob. (L 23778) E

SALA. Aluga-se uma, com pensão, em casa de familia de todo o respeito, a um senhor ou casal sério, que dêem referencias, á rua Riachuelo 383, sob. Tel. 1659. (L 24827) E

Lapa e Santa Thereza

ALUGA-SE e acceitam-se propostas para o aluguel do predio (loja) á rua da Lapa n. 59; trata-se no sobrado do referido predio, das 8 ás 11 horas do dia. (L 24617) F

Cattete, Laranjeiras, Botafogo e Gavea

ALUGA-SE, por contrato, o optimo e espaçoso predio n. 51, da rua Senador Candido Mendes, na Gloria. Pode ser visto diariamente, das 10 ás 17 horas. (L 24064) G

ALUGA-SE um bom quarto para rapazes do commercio, casa de familia. Rua do Cattete 181, sob. (L 25730) G

APOSENTOS. Sala e quarto junto, mobilado ou não, a casal de tratamento, grande jardim; preços modicos, 98, rua Marquez de Olinda, Botafogo. (L 25632) G

ALUGAM-SE, em casa de familia, uma sala de frente e um quarto, mobilados e com pensão, e fornece-se pensão a domicilio. Praia de Botafogo 112. (L 25682) G

QUARTOS e salas para casaes, alugam-se, com pensão, na r. Corrêa Dutra, 25, B. M. 3007. (L 24855) G

QUARTO mobilado. Aluga-se em casa de familia allemã só a cavalheiro, 100$000. Largo da Gloria, 7, sobrado. (L 25660) G

QUARTO magnifico, mobilado, independente, com ou sem pensão, a casal ou cavalheiro de tratamento, bonde á porta; preços modicos, 98, rua Marquez de Olinda, Botafogo. (L 25632) G

SALA de frente, aluga-se em casa de familia, a cavalheiro; na rua Corrêa Dutra, 141. (L 24898) G

Leme, Copacabana e Leblon

RUA Copacabana 606 informa quem aluga sala de frente, na mesma rua, perto da Avenida Atlantica, casa de familia, a senhoras de tratamento, com todo o conforto. (L 24886) H

Catumby, Estacio e Rio Comprido

ALUGA-SE, em casa de familia, optimo aposento, a pessoas serias, que não lavem nem cozinhem, á rua São Diniz, n. 8, Estacio. (L 25672) J

São Christovão, Andarahy e Villa Isabel

ALUGA-SE uma esplendida sala de frente, mobilada, a 2 moços do commercio, á rua General Bruce, 12, S. Christovão. Bonde do Caju' e Alegria. (L 25666) L

ALUGA-SE optima sala de frente, com ou sem pensão, em casa de familia distincta, a rapaz do commercio ou senhor de respeito. R. São Christovão 366, sob. (L 25734) L

ALUGA-SE um quarto, em casa de familia, com pensão, á rua Felix da Cunha 42. (L 25715) L

NICTHEROY

MOBLIERTES Zimmer, in deutschem Hause, in der Nahe der Praia, mit halber Pension an besseren Herrn zu vermieten. Hartmann. Rua Alvares de Azevedo, 155, Icarahy. (L 25544) T

Compra e venda de predios e terrenos

VENDE-SE por 23:000$, gracioso predio, centro de terreno de 9 x 35, todo murado, com 3 quartos, duas salas, cozinha, despensa e W. C., situado no Andarahy, com bondes á porta; informações, á rua da Alfandega 13, 1º andar, das 2 ás 6. (L 25737) N

Construcções, concertos e pinturas; fiscalização, administação, croquis, plantas e orçamentos, pagamento parte á vista e parte a prazo; informa J. Pinto, rua do Rosario, 170, sob. Tel. Norte 2069. (L 25679) N

Predio por 23:000$ Andarahy

Vende-se por 23:000$, gracioso predio, centro de terreno de 9 x 35, todo murado, com 3 quartos, 2 salas, cozinha, despensa e W. C., situado no Andarahy, com bonde na porta; informações, á rua da Alfandega 130, 1º andar, das 2 ás 6. (L 25737)

VENDE-SE o predio da rua D. Anna Nery 303, de boa construcção, completamente novo, por 38:000$, com o rendimento de 580$000 mensaes. Quem pretender, aproveite a boa occasião. Informa-se no mesmo, com o proprietario. (L 25742) N

VENDE-SE por 23:000$ graciosa casa nova, centro de terreno de 9 x 35, toda murada, com tres quartos, duas salas, cozinha, despensa e W. C., situada no Andarahy, com bondes á porta; informações á rua da Alfandega 130, 1º andar, das 2 ás 6 horas. (L 25737) N

CRONOMETROS

Relogios de precisão

Para homens e senhoras

Pulseiras-relogio, de ouro e prata

Preços reduzidos, qualidade incomparavel

MOVADO

Encontram-se na Joalheria

ISIDORO MARX 138, Ouvidor

7024

Predios E TERRENOS. Aluguel, compra, venda, hypotheca, construcções, concertos, pinturas e administração, informa J. Pinto, rua do Rosario, 170 sob. Tel. Norte 2.069. (L 25679) N

TERRENOS. Vendem-se os seguintes lotes, bem localizados e promptos a edificar:

Rua Gal. Canabarro, 10x27	11:000$
Rua Gal. Canabarro, esquina 10x35	13:000$
Rua Gal. Canabarro, 10x40	15:000$
Rua S. Franc. Xavier, 8x27	12:000$
R. S. Franc. Xavier, 10x30	15:000$
Avenida Maracanã, com 2 frentes, 10x32	15:000$
Rua dos Bandeirantes, [illegible]x28	18:000$
Rua Prof. Gabizo, [illegible]	10:500$
Rua Prof. Gabizo, esquina com a praça Gal. Portinho, 17x18	15:000$
Rua Moraes e Silva, 8x20	12:000$
Rua S. Franc. Xavier, esquina da rua Moraes e Silva, 12x30	22:000$
Rua Moraes e Silva, 11x35	18:000$
Rua Prof. Gabizo, todo murado, 14 x 55	30:000$
Rua Prof. Gabizo, esquina Sattamini, 12x40	24:000$
Rua Sattamini, 12x90	24:000$
Rua Sattamini, 8x40	12:000$
Rua Junqueira Freire, 8x40	12:000$
Rua Mariz e Barros, esquina da rua Lucio de Mendonça, 17x35	45:000$
Rua Mariz e Barros, prolongamento e proximo á rua S. Franc. Xavier, 12x40	24:000$
Travessa Carvalho Alvim (Uruguay), 10x39	4:000$
Travessa Carvalho Alvim, (Uruguay), 15x44	7:500$
Rua Cel. Valladares, Copacabana, 15x35	18:000$

Avenida Rio Comprido, no melhor trecho, diversos lotes, ao preço de 1:200$ a 1:500$, por metro de frente. Quasi todos estes terrenos ficam proximo ao Collegio Militar e rua H. Lobo. Tratar com Carlos Souza, rua do Hospicio n. 49, loja, de 2 ás 5 horas. (L 25597) N

VENDE-SE por 27:000$ uma chacara, no Fonseca, Nictheroy, com solido e moderno predio centro de pomar e jardim, 15 x 100, podendo-se adquirir ao lado mais terrenos com plantações. Serve para familia de tratamento e gosto, dista apenas 10 minutos da linha de bondes; local tranquillo e sadio. Mostra-se a photographia e planta, na rua da Alfandega 130, das 2 ás 6 horas da tarde. (L 25736) N

VENDE-SE por 100:000$, em Jacarépaguá, 150.000 m. q. de fertilissima terra quasi que inteiramente plantada e em pleno cultivo, vasto laranjal, fornecendo apreciavel renda annual. Solido e amplo edificio no centro, construcção moderna e 2 pavimentos, com 6 quartos, 2 salas, saleta, etc. Serviço sanitario completo, agua quente e fria, banheira esmaltada, luz electrica, agua encanada e nascente. Clima adoravel e secco. Local esplendido para repouso e cultivo das frutas. Photos plantas e informações: Alfandega 130, 1º, das 2 ás 6. (L 25736) N

VENDE-SE por 25:000$ optimo terreno, 16 x 45, na Avenida Pedro Ivo, proximo á Quinta da Bôa Vista, com muro á frente e nos lados, prompto a receber construcção. Ponto admiravel para as grandes paradas militares. Alto negocio. Tratar, 130 Alfandega, 1º, das 2 ás 6. (L 25736) N

Até os patinhos e pintinhos querem aprender a ler.

Unicos distribuidores: JOHN MOORE & Cº. Rua da Candelaria n. 92. (6998)

VENDE-SE por 40:000$, em magnifico ponto do Fonseca, em Nictheroy, á r. S. José n. 275, com o proprietario, das 8 ao meio-dia, o terreno, medindo de frente 127 x 90, pittoresca propriedade rodeada de exuberante vegetação, onde se sentem as delicias e o fulgor de uma natureza encantadora. Local sadio, admiravel recanto para aquelles que buscam repouso, saude e tranquillidade. Distante apenas uma hora da capital, o seu accesso é tão rapido quão agradavel. Possue variada plantação frutifera que bem cultivada poderá offerecer algum lucro, bem assim vasta matta, rica em madeiras para lenha. No centro existem duas solidas casas, sendo uma em estylo, com graciosa architectura, toda ladeada de jardins confortaveis dependencias, tres dormitorios, ampla sala de jantar, salão de visitas, sala de espera, copa, despensa, quarto de banhos com banheira esmaltada, w. c. A segunda casa, de apparencia agradavel, tem quatro quartos, duas salas, copa, cozinha, etc. Electricidade, agua encanada e uma nascente rochosa que aproveitada poderá constituir valiosa reserva. No conjunto, a propriedade resume um valioso penhor predial de grande futuro e agora valorizado com os melhoramentos da cidade de Nictheroy, ora em execução pela Companhia Pearson. Todas as informações, photographias, descripções, á r. da Alfandega 130, 1º andar, das 2 ás 6. (L 25736) N

VENDE-SE por 23:000$ um predio situado na Estação do Rocha, com jardim na frente e entrada de lado, gradil e portão de ferro, grande quintal cercado a zinco, com algumas plantações, com 3 quartos e 2 salas e mais dependencias; proximo da estação e do bonde de Cascadura; informações, rua da Alfandega 130, 1º andar, das 14 ás 18 horas. (L 25736) N

VENDEM-SE por 58:000$, na rua General Argollo, proximo ao Campo de São Christovão, 2 predios, sendo um de sobrado e outro de andar terreo, o primeiro para grande familia de tratamento; local saluberrimo e com bellissimo panorama; "negocio urgente". Photos, etc., á rua da Alfandega 130, 1º andar, das 2 ás 6 horas. (L 25736) N

VENDE-SE por 15:000$ um pequeno predio situado na rua Angelica, proximo á estação do Meyer, centro de terreno de 11 x 58, com 3 salas e 2 quartos e mais dependencias; informações, Alfandega n. 130, 1º andar, das 14 ás 18 horas. (L 25736) N

DIVERSOS

Concurso *de dactylographia da Escola Universal.* Está aberta a inscripção para o 2º concurso que se realizará em dezembro. (L 25679)

MARIO. Por teu bem fala-me terça ás dez. Serás feliz. R. (L 25264) S

Cofres NACIONAL

A resistencia que os cofres desta marca tem offerecido, não só em muitos incendios, como em casos de arrombamento, impôz-se á confiança dos que querem guardar os seus haveres num cofre de verdade.

Esta marca mereceu a confiança dos seguintes estabelecimentos bancarios:

Banco do Brasil — Rio Grande do Sul; Banco Pelotense — Rio; Banco do Brasil — Jahu'; Banco Pelotense — J. de Fóra; Banco do Brasil — Mossoró; Banco Pelotense — B. Horizonte; Banco do Brasil — Cachoeira; Comp. Sul America; Banco do Brasil — Ponta Grossa; Banco Commercial Varejistas; Banco do Districto Federal — Rio; Banco Sul do Brasil — Paraná; Banco Escandinavo Brasileiro — Rio; Royal Bank of Canadá; Banco do Rio de Janeiro, Banco Hypothecario Agricultura do Estado de Minas Geraes.

VENDAS A PRASO.

VAZ SALLEIRO & C.ª

RUA ROSARIO, 68 — Fab.—S. POMPEU, 19. (7048)

TERRENOS. Na Sociedade Beneficente "Propagadora do Ensino" compram-se terrenos, de preferencia no bairro de S. Christovão, para beneficiar aos seus associados. (L 25669) N

VENDE-SE por 60:000$, na rua Conde Bomfim, Tijuca, grande predio em centro de terreno, 11 x 40, com 5 quartos, 3 salas e salêta, etc. Tratar á rua da Alfandega 130, 1º, das 2 ás 6. (L 25736) N

VENDE-SE por 37:500$ um grande e solido predio de dois pavimentos, centro de terreno e frente de rua, muito terreno, plano, e todo murado, jardim e arvores frutiferas; negocio de occasião; situado na estação de Mangueira, distante da rua S. Francisco Xavier apenas dez minutos. Informações, rua da Alfandega n. 130, 1º andar, das 14 ás 18 horas. (L 25736) N

Metro de terreno na Avenida Pedro Ivo á 1:560$000, negocio de occasião

Vende-se um magnifico lote, proximo á Quinta da Boa Vista, de 16 x 45, com muro á frente e nos lados, prompto a receber construcção, ponto admiravel para as grandes paradas militares; a tratar na rua da Alfandega 130, 1º andar, das 2 ás 6. (L 25736) N

Circulares, tabellas, mappas, memorandus, cartas, memoriaes e relatorios, cópias á machina ou ao mimeographo (triplicador), trabalho perfeito, rapido e a preços modicos, na Escola Universal, largo da Carioca, 6, sob. Tel. Central 3776, e nas filiaes á Avenida Passos, 72, entrada pela rua Senhor dos Passos 72 e rua do Cattete, 209, sob. (L 25679)

OS COFRES "MINERVA"

representam o mais alto desenvolvimento em materia de construcção de cofres no Brasil — Vendem-se aos preços mais baixos considerando alta qualidade. —Vasta e sortida exposição, á rua da Quitanda 156 e 158.

Casa John Roger

Fornecedora a varias Repartições Publicas e Bancos. Fabrica: á rua da Saude n. 139. (7038)

MODISTA de vestidos e chapéos, executa qualquer figurino com toda a perfeição, de 10$ a 30$. Attende a chamados. Tel. N. 2126, á rua Larga 67. (L 24950) S

GUINDASTE E GUINCHOS

a vapor, dois cylindros. Electrico movimento gyratorio e vertical. Braço de 15 metros de raio, mastro de 20 metros de altura. Todo em ferro. Eleva de 2 a 3 ton. Completo. Vendem. ERNESTO COCITO & COMP. Rua do Carmo n. 11, S. Paulo. (6176)

Caldeiras — Motores — Locomoveis — Dynamos

Caldeiras Cornovalhas de 120 e 36 H. P. Eff. Caldeiras Maritimas de 400/150 H. P. eff. Typo Locomotivas de 36/24 H. P. Motores fixos de 250/300 H. P. eff. e 22 H. P. eff. Inglezes Locomoveis Wolf de 130/140 H. P. eff. Paxmann de 60 H. P. eff. Clayton de 36/30/24 H. P. eff. Turner de 28/30 H. P. eff. Lidgerwoodde 24 H. P. eff. Dynamos corr. cont. de 75/15/7 KW. Vendem. ERNESTO COCITO & COMP. — Rua do Carmo n. 11 — São Paulo. (6173)

TUBOS DANNESMANN

Representantes:

Petersen & Heinz Ltda.

Rio de Janeiro.

RUA 7 SETEMBRO, 73, sobrado.

Caixa, 759. Tel. Cent. 73. (7043)

TRASPASSES

TRASPASSA-SE atelier de costura, com todo necessario, licenciado, ponto central, esquina rua Ouvidor. Trata-se rua do Carmo 71, 1º andar. Norte 481. (L 24877) P

PIANO-PIANOLA

Vende-se um completamente novo, preço de occasião, caixa de madeira de lei com metrostyle e themodisth. Casa Beethoven — 175, rua do Ouvidor — Não se informa pelo telephone. (L 24663)

Escriptorio para corretor

Aluga-se uma sala já com as divisões e gavetas, proprios para escriptorio, á rua da Alfandega n. 55, sobrado, em frente ao National City Bank. (L 25460)

PHARMACIA

Compra-se em qualquer parte do interior ou estabelece-se nova. Informações e condições detalhadas ao sr. Jacob, em Figueira, Estrada de Ferro Victoria Minas. (L 25429)

Marcos Allemães

Pessoa que prorogou a viagem para a Allemanha, liquida seus marcos a preço do dia. Rua Cattete 81, loja. (L 24744)

Optima fazenda

Vende-se uma importante fazenda entre Guaratinguetá e Lorena, muito perto de ambas, boas estradas para automoveis, excellentes machinismos para farinha, tres grandes mandiocaes para producção superior a vinte mil saccos de farinha, luz e força electricas, esplendida topographia, bellissimas varzeas, grandes e magnificas pastagens, banheiro carrapaticida, gado, etc. Escrever para o dr. J. O. Inglez de Souza, Lorena, E. F. C. B. — São Paulo. (L 23905)

Lavoura e Criação

REVISTA MENSAL DE AGRICULTURA

DIRECTORES:

DRS. AUGUSTO RAMOS, JAYME COTRIM e FERNANDO WERNECK.

ASSIGNATURA ANNUAL 10$000

Remette, gratuitamente, com o amostra, um exemplar a quem o solicitar. No seu genero é a mais barata e de grande utilidade a todo o lavrador estudioso. Variada collaboração e uteis informações. Toda a correspondencia á "Lavoura e Criação", rua do Carmo 57, sob. Caixa Postal 1.678. Rio de Janeiro. ACCEITAM-SE AGENTES. (L. 25593)

Ferragens Allemãs

GRANDE STOCK

Fechaduras diversas. Maçanetas e targetas. Fechos e dobradiças. Marretas e alavancas. Picaretas todos feitios. Limas e ferramentas. Artigos de cutelarias.

Casa Volckmar

RUA 1º DE MARÇO, 92. (7044)

Casa em Petropolis

Mme. De Mestre, parteira diplomada pelas faculdades de medicina de Trieste e Rio, acceita clientes pensionistas. Rua Treze de Maio n. 156 — Petropolis. — Telephone provisorio 873. (L 24597) N

AUTOCLAVES

Para cozinhar fio — para xarquedas — para drogas, etc. Vendem. ERNESTO COCITO & COMP. — Rua do Carmo n. 11 — S. Paulo. (6177)

BRITADORES PARA PEDRA

e mandibulas, montado sobre rodas. — Fabr. Blake. Prod. 70/100 m3. diarios; outro gyratorio para producção de 25/30 m3. diarios. Vendem. ERNESTO COCITO & COMP. — RUA DO CARMO N. 11 — S. PAULO. (6179)

CAVALLOS

Castanhos, novos, linda estampa, vendem-se tres. Inf. Rua José Bonifacio 176, Nictheroy. (São animaes de luxo). (L 24797)

Materiaes para Construcções

CIMENTO E ALVAIADE DE ZINCO

de superiores marcas perfeitamente comprovadas.

FERRAGENS

Cravos e Ganchos de latão — Brócas para ferro, de todas as medidas — Thezouras de diversos feitios e tamanhos — Foles de mão e Dobradiças para portas pesadas.

AUTO-CAMINHÕES "FEDERAL" E MOTORES ELECTRICOS.

PAPEL

PARA ESCREVER, FORMATO 66 x 96, DE DIVERSAS E EXCELLENTES QUALIDADES

TODOS OS ARTIGOS EM STOCK PERMANENTE.

LEVY LEITE

RUA PRIMEIRO DE MARÇO, 139 - Primeiro andar.

TELEPHONE: NORTE, 3632. (7011)

CHAPÉOS PARA SENHORAS

Antonio Duarte, ex-socio da casa Duarte, previne ás suas amaveis freguezas que installou sua nova casa de chapéos e artigos concernentes á mesma rua SETE DE SETEMBRO 137, onde espera continuar a merecer a mesma preferencia que sempre lhes dispensaram. Telephone Central 3093. (L 21787)

PENSÃO NORTE-AMERICA

Em centro de grande jardim, apartamentos confortaveis para familias e cavalheiros. Cozinha de primeira ordem. Rua Barão de Ubá n. 107, junto a Haddock Lobo. Tel. Villa 647. (L 24925)

Engenhos para serraria

Verticaes e Horizontaes de typos mais modernos e reforçados para fornecimento immediato.

H. Volckmar

RUA 1º DE MARÇO, 92. Caixa Postal 2142. (7045)

Aos Industriaes

Aluga-se um terreno com 800 metros quadrados, proprio para qualquer industria. Vende-se ao mesmo tempo duas caldeiras, diversos tanques de ferro. Para ver á rua Conde de Bomfim 255 e trata-se á rua Visconde de Inhaúma 48, das 3 ás 5 horas, com o sr. Carvalho. (L 24934)

MOLESTIAS NERVOSAS

Neurasthenia, nevralgias, dôres de cabeça, hysteria, insomnia, fraqueza de forças por excesso de trabalho ou de prazer, por preoccupações de negocios ou desgostos, são curadas com grande exito com os Banhos de Electricidade Estatica e os banhos Hydro-Electricos. Estas applicações inteiramente inoffensivas, produzem sobre o systema nervoso uma acção efficaz e duradoura, restituindo ao doente a calma, o somno e o bem estar. —:— Gabinete de electricidade medica do DR. NEVES DA ROCHA. — 90. Avenida Rio Branco, n. 90 — Das 12 da manhã ás 4 da tarde —:— Rio de Janeiro. (L 24899)

Palacete mobilado

LARANJEIRAS

A familia de tratamento aluga-se um magnifico, mobilado, grande jardim, garage, telephone e bilhar, de 1º de dezembro a 21 de março, por 600$000 mensaes; chacareiro por conta do proprietario. Trata-se: Tel. Villa 142. (L 24793)

Serras para engenho

(MARCA BALANÇA)

Casa Volckmar

RUA 1º DE MARÇO, 92. (7046)

AO MUNDO CHIC

Os superiores perfumes Chiméne estão á venda na RUA DOS OURIVES, 13

Representantes

L. VELLISCH

RUA BUENOS AIRES, 79 SOBRADO (7009)

CASA MOBILADA

Aluga-se uma em Laranjeiras, por seis mezes, toda moderna, centro de terreno, tres dormitorios, á familia sem creanças, por 800$000. Telephone Beira Mar n. 649, das 12 ás 14 horas. (L 24798)

QUARTOS

Em casa de familia alugam-se mobilados com pensão, a casal de respeito ou a senhores do commercio. Rua Andrade Pertence n. 50 (Cattete). (L 24810)

CASAS

Na casa Octavio, á rua dos Ourives n. 60, telephone Norte 4030, encontra-se o bellissimo sortimento de papeis pintados, vitraux e lincrusta, por preços baratissimos. (L 24817)

Representação no Interior

Precisam-se de representantes á commissão, residentes e bem relacionados em todas as praças do interior, servidas por todas as linhas de Estradas de Ferro, para a venda de FORMI-GAZ, ultima palavra em formicidas, a mais simples de applicação, sem machina, inexplosivel e não inflammavel, vantajosa commissão, amostras, etc. Cartas para Formi-Gaz, caixa postal 1731, Rio. (L 24812)

Traductor de linguas

Faz-se qualquer traducção das linguas ingleza, franceza, allemã e hespanhola, inclusive trabalhos á machina de escrever. Papelaria Rio Branco — Avenida Rio Branco n. 90. (L 24809)

PIANO

Vende-se um Steck em boas condições, por 2:500$000. Ver e tratar hoje, domingo, á Avenida Mem de Sá n. 200, sobrado. (L 24802)

Predio em Botafogo

Vende-se um com jardim e um chalé independente nos fundos. Tratar á rua Xavier da Silveira 7, Copacabana. (L 24800)

GRATIFICA-SE COM 100$

A quem indicar, e caso sirva, casa para alugar até 400$000 ou para comprar até 40 contos. Informações á caixa postal 1723, para ser procurado. — Não serve em Botafogo. (L 24593)

Brooklyn Paulista

Linhas de Bondes atravessando os terrenos

VILLA BARCELONA

Em São Caetano — Servida pela São Paulo Railway e brevemente bondes electricos atravessarão os terrenos.

Os mais bellos e salubres arrabaldes de São Paulo.

Grande venda de terrenos a prestações

Propriedade da S. A. Fabrica Votorantim

COM UMA ECONOMIA MENSAL DE ALGUNS MIL RÉIS, TERÁ V. S. GARANTIDO O FUTURO DE SUA FAMILIA. NÃO PERCA A OPPORTUNIDADE! FAÇA ACQUISIÇÃO DE UM TERRENO EM

Brooklyn Paulista

ou na aprazivel

Villa Barcelona

Lista das pessoas residentes no Rio de Janeiro que adquiriram terrenos em BROOKLYN PAULISTA

Srs.:	Residencias:
Antonio Ribeiro Seabra	Rua Aqueducto 31.
Gervasio Seabra	Rua Buarque Macedo 2
Hermann Schuback	Rua Senador Vergueiro 203
Theodoro Bohl	Rua Municipal 20
Thomas John Norris	Rua Felippe Camarão 100
Albert Blakeley Mackenzi	Rua Montenegro 40
A. W. Bradfield	Rua Municipal 20
Alexandre da Silva Azevedo	Rua Cons. Salgado Zenha 61
Manoel Mesquita Sampaio	Rua Barata Ribeiro 373
Antonio Duarte Martins	Avenida Maracanã 710
José Herminio de Castro	Rua Barão de Mesquita 701
José da Costa Soares	Rua Aqueducto 33
Joaquim José D. Mariz	Rua General Dyonisio 24
Ruy da Fonseca Galvão	Rua Guajahu' 35
Manoel Corrêa de Queiroz	Rua Parahyba 30
José da Veiga Capeto	Rua da Alfandega 140
Fernando T. Guimarães	Rua Gal. Delgado Carvalho 70
D. Celeste Costa Corrêa	Rua Parahyba 30
Arthur Fortes	Rua Salvador Corrêa 43
Dr. Paulo Fortes Oliveira	Rua Belfort Roxo 88
Hugo Fortes	Rua Salvador Corrêa 43
José A. Ferreira Duarte	Rua Visconde Itamaraty 89
Manoel Carvalho da Silva	Rua Custavo Samapaio 127
Antonio Maria Pereira	Rua Buenos Aires 173
João Loureiro Fernandes	Rua Andrade Neves 44
Carlos Bandeira Filho	Rua S. Luiz Gonzaga 582
Cesar A. Lopes Ferreira	Rua 13 Maio—Theatro Lyrico
Manoel Gomes Cardia	Rua dos Artistas 16
Francisco Soares Barbosa	Rua Taylor 96
Cor. Luciano C. Menezes Montenegro	Rua Conde de Bomfim 214
Mauricio Klaezko	Rua da Alfandegga 121
Fidelcino da Silva Leitão	Rua Haddock Lobo 290
Augusto da Silva Soares	Rua Dois de Dezembro 135
Conselheiro Ruy Barbosa	Rua Ruy Barbosa 134
D. Clarice Guimarães	Rua Gal. Delgado Carvalho 70
Henri Klaerzko	Rua da Alfandega 121
Rubens da Silva Guimarães	Rua da Alfandega 48
Benjamin Braga	Rua Barroso 60
Snha. Maria Luiza Ruy Barbosa	Rua Ruy Barbosa 134
Ernesto Gracie	Rua 1° Março 42, sobrado
Carlos Vianna Bandeira	Rua Ruy Barbosa 327
D. Germaine Gentil	Rua da Alfandega 114
Alvaro da Costa Martins	Rua Senador Dantas 120
Raoul Cauzard	Rua São Pedro 72, 1°
Carlos Barbosa Rodrigues	Rua Senador Dantas 120
Manoel João da Cruz	Rua do Riachuelo 321
Francisco Miranda	Rua Theophilo Ottoni 45

Lista das pessoas residentes no Rio de Janeiro que adquiriram terrenos na VILLA BARCELONA

Srs.:	Residencias:
Antonio Ribeiro Seabra	Rua Aqueducto 31
Gervasio Seabra	Rua Buarque Macedo 2
Raphael Gonçalves Ribeiro	Av. Rio Branco—Hel. Avenida
Aurelio da Costa Leitão	Rua Visconde Inhaúma 80
Abilio Herdy Alves	Av. Rio Branco—Hel. Avenida
Democrito Lartigau Seabra	Rua Visconde Inhaúma 80
D. Angiolina Grimaldi	Rua Paysandu' 22
D. Castorina Barbosa Duarte	Rua Visconde Itamaraty 89
Julio Monteiro	Rua da Quitanda 199
Antonio da Costa Vieira	Rua Laura de Araujo 132
Antonio Oliveira Reis	Avenida Rio Branco 125
Antonio Lartigau Seabra	Rua Aqueducto 31
Hercilio Dias da Motta	Rua D. Maria Romana 57
Theodoro da Fonseca Graça	Ladeira do Senado 37
H. Pardal Garcia	Rua da Quitanda 185
Silvestre Augusto Costa	Rua Gal. Delgado Carvalho 67
Manoel C. da Costa	Rua Cosme Velho 103
Zeferino Pinto	Rua Haddock Lobo 31
J. P. Favilla Nunes	Rua José Clemente 81

CAL HYDRAULICA
CAVEIRAS DO ITUPARARANGA

Fabricantes do

CIMENTO PORTLAND NACIONAL 'RODOVALHO'

igual ao da melhor marca extrangeira e mais barato

Peçam informações

S. Paulo	Rio de Janeiro
Rua S. Bento, 47	R. Buenos Aires, 77
1° ANDAR	1° ANDAR
Phone: Central 1537	Phone: Norte 6498

(6022)

CASEMIRAS! A 5.500 o metro

LARGURA — 1,45

RUA GOMES CARNEIRO N. 8 — RIO

IODOPEPTARSAN

O melhor depurativo sob a formula de **ELIXIR**

Empregado com maior vantagem na syphilis e em todas as molestias devidas a impureza do sangue

A' venda em todas as Pharmacias e Drogarias.

Representante Geral para todo o Brasil: Ricardo M. Zeising, rua V. de Itaúna 56 — Tel. Norte 3786 Rio de Janeiro.

Cavallo marchador

Vende-se um legitimo, 7 ½ palmos, 6 annos, baio, inteiro, gatiado, crina e cauda pretas, muito lindo e manso, proprio para gente de gosto. Ver e tratar á rua Werna Magalhães n. 37, Engenho Novo. (L 25466)

ESQUADRIAS

Acceitam-se propostas para fornecimento de esquadrias. Informações á rua Frei Caneca 94 — Hospital Hahnemanniano. (L 24614)

PETROPOLIS

Aluga-se uma casa mobilada. Avenida 15 de Novembro 171, sobrado. (L 25526)

Bellos aposentos mobilados

Em casa moderna e confortavel, com excellente pensão, alugam-se a casaes de tratamento e senhores de fino trato. Rua S. Salvador 31, perto do Flamengo. (L 24759)

Cidade de Vassouras

Aluga-se nessa localidade, em casa de familia, um commodo com pensão a uma senhora ou casal de toda seriedade. Não se acceita pessoa doente. Informações com o sr. Geraldo, á Avenida Rio Branco n. 137, 1° andar. (L 25472)

- Chapéos Chics -

O proprietario da CASA PIRES (antiga) AU PETIT PAQUIN, á rua Sete de Setembro 175, convida a todas as senhoras e senhoritas que precisem comprar chapéos, a visitarem sua casa e confrontarem os seus preços com os de outras casas e tambem a qualidade de seus innumeraveis artigos, os quaes serão vendidos até ao fim do anno, a titulo de bonificação, a preços excepcionaes. Chapéos em seda, os ultimos modelos e fôrmas, em palhas de todas as qualidades e ultimas creações, na

CASA PIRES

Rua 7 de Setembro 175

(6354)

BORLIDO MAIA & C.

CASA FUNDADA EM 1878.

Unicos depositarios do cimento inglez "WHITE" e "BROTHERS", tinta hygienica OLSINA e DERMAPHIHOL, para matar o carrapato do gado.

Telephone 274 — RUA DO ROSARIO 55 - 58

(12862)

SALDOS

DE **LUSTRES** Arandellas — E — Outros Apparelhos NA *Casa Bertholdo*

Rua Theophilo Ottoni, 90

Proximo á Avenida

Preços reduzidos

SALDOS (7003)

CASA DIAS

Reparações em pneumaticos e camaras d'ar. Trabalhos perfeitos e garantidos.

Pneumaticos e camaras d'ar novos de todas as marcas. PREÇOS REDUZIDOS.

Attende-se a chamados pelo telephone: B. M. 2697.

Rua da Gloria, 86

(7005)

BREVEMENTE APPARECERA' a 3ª edição do

«GUARDA-LIVROS MODERNO»

Para aprender facilmente a escripturação mercantil sem professor — Este livro tem uma acceitação enorme, sem precedente. E' util para todos! (6337)

Liquidação de Stock

CLAYTON OLSBURGH & C.ª, á rua da Alfandega n. 108, liquidam durante 30 dias COM GRANDE ABATIMENTO, seu stock de armarinho, alpercatas, pertences para sapateiros, machinismos para calçado, brim de linho e de algodão, cazemiras inglezas, velludos, meias, suspensorios, calçado de borracha, 3.000 duzias de pares de chinellos, sandalias e alpercatas. (10478)

IAM AMPUTAR-LHE O BRAÇO

Srs. Viuva Silveira & Filhos

Theodorico Fernandes da Silva nos communicou em carta de setembro 1920 que, estando seu filho Arthur Fernandes da Silva soffrendo de uma grande ulcera no braço, lançou mão de todos os recursos tendo consultado especialistas, sem conseguir resultado. Quando dispunha-se a mandar amputar-lhe o braço, a conselho medico, teve a feliz idéa de fazer-lhe tomar o grande depurativo "ELIXIR DE NOGUEIRA", do Pharmaceutico Chimico João da Silva Silveira e, com grande surpresa notou que, terminado o 1° vidro a ulcera começava a se fechar. Animado com tão surprehendente resultado continuou o tratamento com o "Elixir de Nogueira", até que ao finalizar o 7° vidro, conseguiu sua cura completa. — Fazenda Mansa, 29 de setembro de 1920. — *Theodorico Fernandes da Silva* (colono da fazenda da Gramma, de propriedade do major Luiz José Alves). *(Firma reconhecida)*

O grande depurativo "ELIXIR DE NOGUEIRA", vende-se em todas as pharmacias e drogarias do Brasil, e Republicas Sul-Americanas. (2227)

EM STOCK
Trilhos "Decauville"

Companhia Brasileira Commercial e Industrial

57 - Avenida Rio Branco

RIO DE JANEIRO

Tel. Norte 6630 — End. Teleg. ZILBRACO

COMP. CERAMICA INDUSTRIAL DE OSASCO

ESCRIPTORIO RUA TYMBIRAS ESQUINA DA RUA STA EPHIGENIA - 2ª e 2ª TELEPH. Cª 5307

CAIXA POSTAL - 264 - SÃO PAULO

TIJOLOS REFRACTARIOS MARCA GLOBE (Registrada), unica marca que está em uso industrial ha VINTE ANNOS, com optimos resultados.

Fabrica-se tambem qualquer peça refractaria sobre modelo.

LADRILHOS "FERRUM", proprios para calçamento, LISOS e XADREZ, previlegiados pela patente n. 10639.

TERRA REFRACTARIA.

(4551)

2 malas cabine

Vendem-se, perfeito estado, preço de occasião; rua Gustavo Sampaio 166, Leme. Telephone Sul n. 210. (L 24777)

CASA LAPORT

FUNDADA EM 1825

Grande e variado sortimento de armas:

GALAND — Paris. Espingardas finas e revolvers de todos os calibres.

PIEPER — Liége. Espingardas finas de todos os calibres.

Armas e munições dos principaes fabricantes.

Artigos para caça.

Cutelaria fina.

Ferragens grossas.

Alvaiade de zinco.

Bicycletas.

Conservas "Le Soleil".

Exportação — Importação

Estabelecimentos Emile Laport & C.

Soc. Anonyma

Caixa POSTAL 474. Endereço telegr.: LAPORT.

Telephone NORTE 4948.

77, RUA DA ALFANDEGA, 79 (Esquina da dos Ourives)

RIO DE JANEIRO

(17209)

CASA UNIÃO CYCLISTA

Bicyclettes, Pneumaticos, um 18$500

Camaras de ar, uma, 8$500

e todos seus pertences.

Concertam-se bicyclettes

Alfredo Pavigeau — R. da Constituição n. 63. Teleph. Central 981 — Rio de Janeiro

(L 25616)

OURO PLATINA JOIAS BRILHANTES

Prata, dentes e dentaduras. Relogios de ouro e de prata, Antiguidades, compram-se e pagam-se os melhores preços na Joalheria FORT.

Rua Uruguayana - 77

(L 25622)

10:000$000

Dá-se a homem ou mulher que provar não ter obtido radical cura de sua gonorrhéa com o BLENOSTASE. — Deposito: Rua Gonçalves Dias n. 59. A. GESTEIRA. (L 24418)

TORNEIRO

Precisa-se de um bom torneiro á rua Barão de S. Felix n. 134. (L 25283)

PHOTOGRAPHIA

Vende-se uma bem montada, tem contrato e todos os pertences, na rua Marechal Floriano n. 137. Trata-se na mesma rua n. 147. (L 25284)

"S. B. ESPIRITAS — HOMEOPATHICOS

CAIXA POSTAL, 30

NICTHEROY — E. DO RIO

Os mediuns somnambulos invisiveis desta sociedade beneficente continuam a fornecer diagnosticos para os irmãos soffredores.

E' indispensavel mandar o nome por extenso — logar fixo, onde mora — Edade — Profissão e um enveloppe já sellado e subscriptado para a volta. (4866)

CÃES POLICIAES

Por motivo de viagem vende-se um cão, importado e duas cadellas (adultos), por 500$000. Rua José Bonifacio n. 176 — Nictheroy. (L 25332)

BARATA

Vende-se uma do acreditado fabricante francez LE ZEBRE, com quatro cylindros, seis cavallos, completamente reformada e pintada de novo, tendo pneus novos. E' muito economica e bonita. Tambem se troca por outro automovel maior. Ver na garage Eilpo, Petropolis, onde se trata com H. Cunha, Avenida 15 de Novembro 300. (L 25271)

Rheumatil

V. EX. SOFFRE?

Do Rheumatismo Gotta, Arthritismo, Diabetes e Diathese urica? Tome o Rheumatil. Vende-se em todas drogarias. Deposito: Drogaria Evaristo, Andradas, 29. (5908)

AUTOMOVEIS

Vende-se um double-phaeton e uma barata Chandler e um double-phaeton Ford, com pouco uso, á rua do Passeio ns. 48 a 54. (L 24456)

Machina Remington

Vende-se uma em perfeito estado. — Tratar com Bruno & Pepe, rua Uruguayana n. 216, 1° andar. (L 25096)

C. H. — MEDIUNS INVISIVEIS

Para obter Diagnosticos de Qualquer Molestia, é só dirigir-se á Caixa do Correio numero 1352 (Rio de Janeiro), do Centro Humanitario acima, mandando o Nome, Edade, Profissão, Residencia, e um Sello de 150 réis para a resposta. (4865)

COLCHOARIA HYGIENICA

A unica que tem privilegio para vender COLCHÕES DESINFECTADOS.

Rua do Cattete 55 e 57 — Tel. 2.391, B. Mar. (6170)

COMPRA-SE

Ouro, prata, platina e brilhantes. — Joalheria Mascotte — Praça Tiradentes n. 44. (L 25285)

PENSÃO

Na rua Dois de Dezembro n. 78, perto dos banhos de mar, alugam-se optimos quartos a cavalheiros distinctos ou a casal sem filhos, com ou sem pensão. (L 24442)

PREDIO NOBRE

Vende-se, 80:000$000, motivo imperioso mudança, predio grande, solidez extraordinaria, amplas salas e dormitorios, grande porão, todo um quarteirão de frente, jardim e pomar, proximo ao Meyer e da passagem subterranea da Central para a electrificação, proprio para club fechado, cassino, sanatorio, collegio ou residencia de familia de alto tratamento. Tratar á rua da Uruguayana 212, loja, com o proprietario. (L 25298)

Convém a todos

saber que o "Tridigestivo Cruz" é o unico remedio approvado pela Directoria de Saude Publica, que cura as molestias do estomago e intestinos. — Assembléa, 75. (12853)

Jogo da Roleta

Importantissimo methodo que resolve mathematicamente o grande problema do jogo da roleta. Novidade scientifica. Estudo profundo e admiravel, unico no genero. Primeira edição do professor Sardian. Pedidos á Livraria D'ANTONIO & Cia. — S. José n. 67 — Rio. (L 25272)

Optimos aposentos

Na rua das Laranjeiras 41, em casa de familia de tratamento, alugam-se duas lindas salas e um quarto, mobiladas ou não, com pensão de primeira ordem, a casaes de fino trato ou a cavalheiro muito distincto. — Para tratar das 9 ás 5 horas da tarde. (L 25319)

Pensão Estrangeira

Aluga-se uma boa sala de frente com duas janellas e mais um quarto, comida de primeira ordem. 39, rua Benjamin Constant. Telephone B. M. 1375. (L 25319)

REPRESENTANTE

Pessoa relacionada na zona da Leopoldina Railway, dando de si boas referencias, acceita quaesquer representações. Cartas para Fernando Pucll — Ponte Nova — Minas. (L 25077)

CAIXAS D'AGUA

De cimento armado, vendem-se de 1200 litros a 150$000, de 600 a 80$. Praia do Cajú' 68. Tel. Villa 199. (L 14127)

Lulu' da Pomerania

Gratifica-se a quem entregar um branco, no Boulevard Vinte e Oito de Setembro n. 318. Telephone V. 3710. (L 24468)

Quarto na Praia de Botafogo

Aluga-se a casal, um quarto na praia de Botafogo. Pede-se referencias. — Telephone 1786. (L 25273)

Alvear Pensão

Magnificas salas ricamente mobiladas — Cozinha de primeira ordem — Banhos quentes e frios, para familias e cavalheiros de tratamento — Rua do Riachuelo n. 136. (L 24555)

Copacabana

Vende-se um bom terreno na Rua Domingos Ferreira, todo murado, com 15,m. de frente, 17,m.60 de fundos e 45,m. de comprimento. Fica situado nos fundos do Cinema Americano, com magnifica vista para o mar. Informa-se na Casa Ingleza, á Rua do Ouvidor n. 131. (L 2534)

PENSÃO

Traspassa-se uma bem localizada com 12 quartos e mais dependencias, casa em centro de jardim, a cinco minutos da praia, podendo ser parte do pagamento a prazo. Informações telephone Beira Mar n. 1750. (L 25363)

Productos Pharmaceuticos

Vendem-se quatro de valor, com venda superior a cem contos annuaes; mais informações á caixa postal 1724 — Rio de Janeiro. (L 25370)

Mangas especiaes

Do Engenho da Rainha; espadas, rosas, augustas, carlotas; na arvore, ao centro, ou a domicilio. Bondes do Meyer a Inhaúma. (L 24542)

Carvão "Anm" Briquetado

Para as industrias e tambem para uso domestico, vende-se qualquer quantidade, preço baratissimo. Pedidos ao dr. Piedade, rua Sete de Setembro 68, 2° andar. (L 25321)

Casa em Icarahy

Vende-se uma proximo á praia, construida em centro de grande terreno, com 4 quartos, 2 salas, varanda, etc. Trata-se com o sr. Cardoso, á rua da Quitanda 95, 1° andar. (L 24656)

Pensão Danubio

Alugam-se quarto sem pensão, quartos bem mobilados com mobilia clara e bem asseada, exclusivamente para cavalheiros distinctos, quartos de frente, perto de banhos de mar, no Flamengo. Corrêa Dutra n. 9. (L 23841)

Dentes, Dentaduras, Ouro

COMPRA-SE

Qualquer trabalho velho e já servido de bocca. Paga-se bem. Travessa São Francisco n. 16, 2° andar. Eduardo. Telephone Central n. 2618, 2° and. (L 23389)

ARMAZENS DE MADEIRAS E MATERIAES

Madeiras nacionaes e estrangeiras, serradas e apparelhadas em todas as grossuras e de todas as qualidades. Telhas, Tijolos Refractarios e de alvenaria, CIMENTO e LADRILHOS. Cal de todas as qualidades.

A. COSTA & COMP.

Filiaes: Rua de S. Pedro, 239. Tel., Norte, 1289. Largo de S. Domingos 16 — Matriz: 99 e 101, rua Evaristo da Veiga. Tel., Central, 1069 — Rio de Janeiro. — Remettem-se pedidos para o interior. (8097)

Depurativo Cotta

Phco. João E. Cotta

(Não contém alcool)

E' o melhor medicamento para a cura da Syphilis e suas manifestações, rheumatismo e doenças da pelle.

- Tonico e reconstituinte -

Encontra-se nas drogarias. (8425)

ATTENÇÃO

Vende-se uma pensão com 26 quartos propria para estrangeiros, em centro de jardim, logar proprio para verão. Informar na rua S. José n. 122, menina de chocolate. (L 25475)

PETROPOLIS

Aluga-se boa casa em centro de terreno cultivado, na rua Paulino Affonso n. 309. (L 25471)

FORTALECENDO

Restabelece todas as funcções o *Vinho Tonico Phosphatado das Tres Quinas Bittencourt.*

111, R. Uruguayana, 111 (6128)

Ponto central

Traspassa-se meia loja em conjuncto, bem installada, propria para qualquer artigo fino. Proxima á rua Gonçalves Dias. Contrato longo. Aluguel 500$. Trata-se directamente á rua do Ouvidor n. 94, 2° andar, das 11 ás 12 e das 2 ás 3 horas, com o sr. Ramos. (L 25441)

CABELLOS PRETOS

Só se obtem com a tintura "EUNICE", que é a melhor, não mancha, nem estraga a pelle.

Preço . . . . 10$000

Pelo Correio . 12$000

PERFUMARIA SILVA

Rua do Theatro, 9 — Rio. (17666)

CARNAVAL

Alluminio e bronzes em pó de todas as côres e bem assim carmim em papeis para pintura do rosto e muitos outros artigos a preços abaixo do custo para liquidar. Rua de S. Pedro 140. (L 25473)

Automovel Buick

Vende-se um com garantido funccionamento, quasi novo, sete logares, licenças pagas, etc. Ver e tratar á rua do Rezende 191. Preço: 14:000$000. (L 24575)

OPILAÇÃO-ANEMIA PRODUZIDA

por vermes intestinaes. Tratamento rapido e seguro com o PHENATOL, de Alfredo de Carvalho. Facil de usar, não exige purgantes e é bem aceito pelas creanças. Innumeros attestados de curas. A' venda em todas as pharmacias e drogarias do Rio e dos Estados. — Depositarios: ALFREDO DE CARVALHO & C. — Rua 1° de Março n. 10. (7448)

GONORRHENO

Unico que cura qualquer gonorrhéa e os corrimentos para homens e senhoras. A qualquer freguez que comprar o "GONORRHENO" no deposito — rua General Pedra n. 88, Pharmacia, restitue-se a quantia quando falhar a cura radical, o que é impossivel. Vidro, 3$000. Pelo Correio, 5$000. (L 24747)

CASA

Gratifica-se com 200$000 a quem arranjar uma proxima á esplanada do Senado; aluguel 200$000. Cartas para N. O. P., nesta redacção. (L 25382)

ATTENÇÃO

Vende-se um sitio em Alcantara, no Matondo, boa casa de morada, bom pomar, terrenos proprios. Trata-se com o dono na Chumbada, Joaquim Ourique. (L 23764)

CONSULTORIO MEDICO

Aluga-se um consultorio. Rua Uruguayana n. 27. (L 24760)

Fragol

DESODORANTE DO SUOR

Assaduras, brotoejas, comichões, suór fetido. Lata 3$. Pelo Correio, 4$. Nas Perfumarias, Pharmacias e Drogarias. Deposito: "A' NOIVA" — Rua Rodrigo Silva, 36 — Rio. (10127)

Fios de algodão

Para tecelagem e malharia

Retortos, crús, mercerisados e alvejados, em meadas e em rocas, Panno para saccos, Saccos para assucar, arroz, farinha e sal. Barbante de algodão para todas as casas de atacado e varejo.

VENDEM EM GRANDE ESCALA

Por preços razoaveis

Pereira Ignacio & C.

S. PAULO	RIO DE JANEIRO
Rua S. Bento, 47	Rua Buenos Ayres, 77
1° andar	1° andar
Phone: Central 1537	Phone: Norte 6498

(6023)

MOÇAS

Precisa-se para fabrica de rendas mocinhas para secção de acabamento, ordenado 3$000 por dia. Não responde-se perguntas pelo telephone; precisa-se dirigir pessoalmente á rua Garibaldi n. 25, Muda da Tijuca, das 2 ás 5 horas, em qualquer dia da semana. (L 25518)

CASA

Vende-se uma apalacetada, propria para familia de tratamento e de gosto, com jardim e pomar, 10 x 64, bondes Uruguay e Andarahy. Rua Barão de Mesquita n. 62. (L 25485)

CASA EM SANTA THEREZA

Com quatro quartos, duas salas e mais dependencias; varanda e terraço com uma vista admiravel. Logar saudavel. Aluguel 450$000 e taxas. Ladeira de Santa Thereza n. 110. — Para ver das 7 ás 12 horas. (L 24681)

DR. ABEL BOTELHO

Da Universidade de Coimbra e da Faculdade de Medicina do Rio de Janeiro. Ex-interno do Sanatorio da Guarda (tuberculose pulmonar). Assembléa 63, ás 12 1/2 horas. — Telephone, Central 3.111. (L 24113)

AS PILULAS INDIGENAS de TAYUYA'

do DR. MONTE GODINHO são anti-biliosas, purgativas, reguladoras e anti-febris.

Approvadas pela Directoria Geral de Saude Publica.

Indicadas na prisão de ventre, falta de menstruação, vertigens, opilações, hemorrhoides, digestões difficeis, molestias do figado, excesso de bilis e febres billiosas. — Não exigem dieta.

DEPOSITARIOS: — Bragança, Cid & C. Rua Buenos Aires, 172 — Rio de Janeiro. (9456)

DROGUISTAS IMPORTADORES

Telephone 3458, Norte

Affonso Corrêa & Cia.

Productos chimicos e especialidades pharmaceuticas de ligitimidade garantida aos menores preços.

PEÇAM INFORMAÇÕES

Rua dos Andradas, 5 — Rio de Janeiro (15114)

Carimbos e Gravuras

Carimbos de borracha, de aço de madeira, sinetes para lacre, placas para portas, chapas abertas para marcar caixões, CLICHÉS para typographia e tudo mais concernente ao ramo. Envia-se para qualquer parte do Brasil. CASA TORRES, rua Vasco da Gama, 62. Rio. Tel. N. 1468. Responde-se a pedidos de preços e acceitam-se agentes nos Estados. (L 17957)

Medicina Natural

Tratamento vegetal. Serviço clinico com gabinete para medicina, cirurgia, operações, exames e tratamento de senhoras. Director dr. Julio Leite. Consultas medicas de graça, das 9 ás 11 da manhã e das 2 ás 6 da tarde. Attendem a chamados a domicilio por preços modicos. Rua Visconde do Rio Branco 7. Telephone Central 637. (7945)

CADEIRAS AUSTRIACAS

Vendem-se até 100 em bom estado. Rua Haddock Lobo 20 — Cinema. (L 25437)

Pensão Velloso

Familias e cavalheiros. Mesas pequenas. Banhos quentes. Diarias, para casal ou duas pessoas no mesmo aposento, 10$ a 20$000. Telephone Beira Mar n. 1220. Rua Marquez de Abrantes 92. (L 24314)

TERRENO

IPANEMA

Vende-se um lote de 10 x 50, á rua dr. Prudente de Moraes, proximo á praça General Osorio. Preço: 12 contos. Informações á rua do Rosario 78, 1° andar. Das 12 ás 16 horas. (L 19867)

LOMBRIGAS

MARCA REGISTRADA

O LICOR DAS CREANÇAS do Dr. Monte Godinho E' O MAIS EFFICAZ. (15051)

Dentição das creanças

Faz apparecer os DENTES sem soffrimento, FORTIFICA e ENGORDA as creanças. A' venda em todas as pharmacias. (L 23024)

Hotel Palacete americano

RUA FERREIRA DA SILVA N. 128 LARANJEIRAS

Tendo mudado de proprietario, passando por grandes reformas, dispondo de novos aposentos e apartamentos com todo conforto para familias e cavalheiros. Este hotel é situado em centro de um bello parque e tem garage. (L 25445)

Motores a gazolina Kerozene e alcool

Allemães, 6/8 cavallos, de primeira qualidade, um carro de ferro, por 2:100$. Rua da Quitanda n. 123, loja. (L 25254)

Auto por 1:800$000

Marca Bayard, 4 cylindros, 24 cavallos, seis pessoas, modelo antigo, mas trabalhando em bom estado; tambem serve para auto de transporte. Trata-se á rua Theophilo Ottoni n. 80, 1° andar, das 12 ás 2 horas. (L 24666)

OURO

Compram-se joias, ouro, prata, platina, pedras, etc., paga-se bem. Rua Uruguayana n. 22. Vendem-se a varios collares de ouro e medalhinhas Deus te guie, a 15$000. (L 23356)

REMINGTON N. 11

Vende-se uma machina de escrever modelo 11, com apparelho para sommar, preço de occasião. Rua Visconde Inhaúma n. 81. (L 24600)

Pendulas Carrilhão

Guissas, bella musica, preços de atacado, sobrado da CASA GUARANY, rua dos Ourives n. 36. (L 23538)

Instrumentos musicaes

Vendem-se 21, diversos, perfeitos. — Ver e tratar com Irmãos Bittencourt — Parmenhy — Estado do Rio. (L 25494)

Verão em Campo Bello

E. DO RIO — E. F. CENTRAL DO BRASIL

O melhor clima do Brasil — Senhora de todo o respeito acceita veranistas com familia. Preços modicos. Informações com d. Catharina da Fonseca, no mesmo logar. N. B. Não se acceitam pessoas de molestia contagiosa. (L 25481)

COFRE

Vende-se um superior com duas portas e pedestal de ferro com gavetas. Ver e tratar no Boulevard Vinte e Oito de Setembro n. 337. (L 25258)

TIJOLOS

Vendem-se de primeira qualidade — Industria Ouro Agudo — Trata-se á rua da Alfandega n. 59 — Sousa. (L 25030)

Piano de occasião

Vende-se um do fabricante Steck, construido de madeira de lei, cordas cruzadas, quasi novo; á rua Senhora da casa Beethoven, 175, rua do Ouvidor. Não se informa pelo telephone. (L 25262)

"SUL-AMERICANA"

(Clubs de Mercadorias)

AUTORIZADA A FUNCCIONAR EM TODO O BRASIL PELA CARTA-PATENTE N. 58

O MAIS NOTAVEL ESTABELECIMENTO DE CLUBS, PELA SUA MONTAGEM E CONFORTO.

O publico comprehendeu a vantagem dos NOSSOS planos em DEZENA sem AGIO com sorteios DIARIOS. E hoje só assigna clubs COM agio quem não conhece a "SUL AMERICANA", cujo successo inexcedido é a melhor affirmativa da franca acceitação dos nossos clubs de mercadorias. Ao publico, os nossos agradecimentos, por ter reconhecido a nossa competencia.

JOIAS, RELOGIOS, GUARDA-CHUVAS COM CASTÃO DE PRATA E DE OURO, CAPAS DE BORRACHA, TERNOS DE CASIMIRA, ROUPAS BRANCAS, CHAPÉOS, CALÇADO, FILTRO FIEL, MACHINAS SINGER ETC., ETC.

Resultados dos sorteios durante a semana finda, para todos os planos do prospecto:

			Para os planos de 5 sorteios por dia:					
Dia 21, Segunda-feira	746 e 46		Dia 21	746	757	757	112	488
" 22, Terça-feira	241 e 41		" 22	241	143	592	382	267
" 23, Quarta-feira	396 e 96		" 23	396	563	153	563	196
" 24, Quinta-feira	588 e 88		" 24	588	380	052	802	391
" 25, Sexta-feira	024 e 24		" 25	802	653	348	674	924
" 26, Sabbado	979 e 79		" 26	979	024	721	943	367

Rio de Janeiro, 26 de Novembro de 1921.

O fiscal do Governo — DR. ASTERIO DE CAMPOS.

Acceitamos agentes nesta capital e no interior. Peçam condições geraes para a representação dos nossos **CLUBS DE MERCADORIAS.**

MELLO, SOARES & CUERBA

176-Rua Sete de Setembro, 176-Rio de Janeiro

TELEPH.: C. 3744 — CARTA-PATENTE N. 58

(7595)

Preço de venda dos Pneumaticos "MICHELIN"

Medidas		Lisos	R. U.	R. U. C.	Camaras
90	710	....	92$000	106$000	17$000
	760	....	107$000	124$000	17$500
	810	104$000	115$000	134$000	18$000
105	765	....	132$000	152$000	22$000
	815	128$000	142$000	164$000	23$000
	875	139$000	155$000	178$000	24$000
120	820	163$000	180$000	208$000	27$000
	850	170$000	191$000	....	28$000
	880	....	197$000	227$000	29$000
	920	....	211$000	244$000	30$000
135	835	....	239$000	275$000	31$000
	895	224$000	247$000	285$000	32$000
	935	....	263$000	303$000	33$000
150	895	....	....	340$000	35$000
155	955	....	....	398$000	39$000
3	28	....	80$000	....	15$000
	30	78$000	87$000	....	16$000
3 1/2	30	....	115$000	134$000	17$000
	32	....	116$000	206$000	18$000
4	32	....	....	222$000	23$000
	33	....	139$000	232$000	24$000
	34	....	165$000	240$000	25$000
4 1/2	32	....	....	277$000	27$000
	33	....	....	288$000	28$000
	34	....	....	303$000	29$000
5	33	....	....	308$000	32$000
	30	....	....	326$000	34$000

A' VENDA

Estab. Mestre & Blatge, S. A.
Manoel Gonçalves Villas
Cª. Commercial & Maritima
Isnard & Cia.
Alberto Muniz & Cia
L. Salgado & Cia.

Willy Borgoff & Cia. — L. Malafaia & Cia.
Castro d'Almeida & Cº. — Martins & Reis.
Cid & Alexandrino. — A. Oliveira Brito & Cia.
Colombo Gamberini & Cº. — José Primavera Reis.
Carlos Conteville & Cº. — Manoel Marques da Silva.
Cordeiro & Irmão. — Soc. Ind. de Automoveis Bom Retiro.
A. Dias & Martins. — Steinberg & Cia.
Antonio Duarte. — Maximo Condes Torres.
Gonçalves Lopes & Cia. — Wilson & Evill.
José da Silva Gonçalves. — Wilson King & Cia.
J. Gonçalves & Daré.
S. Gorenstein & Cia.

(7041)

Pneumaticos e Camaras de Ar Goodyear
Melhores do Que Nunca

Os pneumaticos e camaras de ar Goodyear são melhores hoje do que têm sido até aqui.

Basta comparal-os a outros para se ter a certeza da sua superioridade.

Tanto os novos pneumaticos como as camaras de ar são *mais espessas, mais pesadas, mais fortes,* emfim: *são superiores em qualidade e durabilidade permittindo-nos* assim GARANTIL-OS contra todo e qualquer defeito de material ou mão de obra empregados no seu fabrico.

PEÇAM AOS NOSSOS

Postos de Serviço

Cooperativa dos Chauffeurs. . Rua Visconde de Itaúna 341
" " " . . Rua General Polydoro. . 73
" " " . . Largo do Machado. . . 27
Rodrigues Silvio & Cia. . . Rua Silveira Martins. . 130
" " " . . Avenida Rio Branco. . 184
" " " . . Rua do Cattete. . . . [illegible]
L. Malafaia & Cia. . . . Praia de Botafogo. . . 40
Oliveira Marques & Cia. . . Rua da Passagem. . . 17
Maximo Conde Torres. . . Avenida Gomes Freire. . 60
J. Gonçalves & Daré. . . Rua Evaristo da Veiga. . 136
Cid & Alexandrino. . . . Rua do Riachuelo. . . 29
L. Salgado & Cia. . . . Rua Chile. 13
José Gonçalves. . . . . Avenida Mem de Sá. . . 99
Garage Particular. . . . Rua Barata Ribeiro. . . 31
Garage Copacabana. . . . Rua Hilario de Gouvêa. . 79
Dias & Martins. . . . . Rua da Gloria. . . . 24
Casa Vencedora. . . . . Avenida Gomes Freire. . 81
Casa Victoria. . . . . Rua do Cattete. . . . 141
Casa Ford. . . . . . Rua Juiz de Fóra. . .

The Goodyear Tire & Rubber Co. of South America

RIO DE JANEIRO — Avenida Rio Branco, 253
SÃO PAULO — Rua Florencio de Abreu, 107

GOODYEAR

(7025)

PHARMACIA

Para uma bem sortida e collocada em logar de futuro precisa-se de um socio, homem serio e com capital. Cartas a F. S. (L 25655)

QUARTO BEM MOBILADO

Aluga-se a casal decente ou a senhor do commercio, quarto bem mobilado com optima pensão em casa estrangeira. Rua dr. Aristides Lobo n. 50 — Telephone Villa n. 4293. (L 25659)

EMPRESTIMO

Dá-se em emprestimo de 150 a 300 contos de réis a industrial ou commerciante que garanta este emprestimo [illegible]. Offertas explicitas com relação á quantia precisa, natureza do negocio, etc., á Adeval, nesta redacção. (6390)

QUARTOS

Alugam-se dois bons quartos com communicação e com pensão, bem mobilados, em casa de familia brasileira a um casal ou senhor de tratamento em logar socegado, cercado de vegetação, proximo ao Flamengo. Pede-se e dão-se informações. Travessa Martins Ribeiro n. 38. Praça José de Alencar. Telephone Beira Mar n. 2700. (L 25559)

TERRENOS

Para differentes construcções prediaes, compra-se, com urgencia, duas ou tres grandes areas de terrenos, bem como alguns lotes de esquina, até o Meyer, São Christovão, Andarahy, V. Isabel, Santa Alexandrina, Tijuca, Gavea, etc. Negocio decidido. Offerta ao sr. Rocha, da casa de architecturas e construcções civis do engenheiro architecto Enéas Marini — Largo de São Francisco 42, 2º andar, das 8 ás 18. (L 24919)

Mobliertes Haus

Zum vermieten ein kleines haus mit 1 Saal und 2 Zimmern, Küche, Badezimmer und kleiner Garten, in Tijuca. Telephon Villa 608, mit Herrn Jorge. (L 25698)

House on Sta. Thereza

Beautifully furnished house, with Hall, Living and dining room, Bed and Dressing room, separate sitting and bed room an 2 further bedrooms, Pantry, Kitchen and all modern improvements, all completely furnished in best style, for rent to whom purchses furniture and fixtures. Address Caixa do Correio 813. (L 25580)

CHAPÉOS APRESTAÇÕES

SENHORAS E SENHORITAS

Necessitando v. exa. de chapéos chics e feitos á ultima moda, visitem a chapelaria David; encontrareis um bellissimo sortimento de modelos 3018 mais barato que qualquer casa. Vendemos á prestação e a dinheiro; rua da Assembléa 79, 2º. Tel. C. 5396. (L 25697)

J. W.

Telephona de 9,30 a 10,15 — Mesmo domingos — Tua R. (L 25702)

CASA EM LARANJEIRAS

Traspassa-se com seis quartos a quem comprar os moveis. Aluguel 450$. Telephone Beira Mar n. 697. (L 24941)

M. B. DA HUMANIDADE

CAIXA POSTAL — NICTHEROY ESTADO DO RIO

Aos que soffrem esta sociedade envia diagnosticos da molestia. Basta mandar o nome, edade e um envelope sellado com 150 réis, com subscripto para a resposta no endereço acima. (L 24940)

Cal de Cabo Frio

Vende-se grande quantidade, das melhores caeiras. Rua S. Pedro 51, sob. (L 25642)

COOPERATIVA PROGRESSO

CLUBS DE MERCADORIAS — Carta Patente 55.

Antiga "Joalheria Confiança"

Fundada em 1877

CAPITAL REALIZADO . . . . . Rs. 150:000$000

Esta COOPERATIVA convencida, como está, da sua primasia, comprovada pela preferencia que tem merecido do respeitavel PUBLICO, pelo enorme e crescente numero de prestamistas que a tem procurado ultimamente, deixa assim de fazer annuncios espalhafatosos desnecessarios aos individuos de BOM SENSO e que só servem para ATORMENTAR os INVEJOSOS e DIFFAMADORES; por isso só publicamos o resultado dos sorteios durante a semana finda, de accordo com a clausula 3ª do prospecto:

		Para o "PLANO ROYAL":
21, 2ª-feira	746 e 46	746, 757, 757, 112, 488
22, 3ª-feira	241 e 41	241, 143, 492, 382, 267
23, 4ª-feira	396 e 96	396, 563, 153, 563, 196
24, 5ª-feira	588 e 88	588, 380, 052, 802, 391
25, 6ª-feira	024 e 24	802, 653, 348, 674, 924
26, Sabbado	979 e 79	979, 024, 721, 943, 367

Rio de Janeiro, 26 de Novembro de 1921.

O fiscal do Governo — MARIO SERPA.

ACCEITAM-SE AGENTES REPRESENTANTES NA CAPITAL E NOS ESTADOS

72, 74 – Praça Tiradentes – 72, 74

Telephone Central, 4281 — End. Telegr. VESGUE.

GUEDES & NEVES

LOTERIAS

Loterias da Capital Federal

Resumo dos premios da extracção de 26 do corrente:

18.979 (Capital) . . . 50:000$000
42.024 . . . 5:000$000
53.721 . . . 5:000$000
49.367 . . . 2:000$000
4.943 . . . 2:000$000

PREMIOS DE 1:000$000

90802 26653 30674 31284 44924 30348

PREMIOS DE 500$000

[illegible]

PREMIOS DE 200$000

[illegible]

APPROXIMAÇÕES

[illegible]

DEZENAS

[illegible]

CENTENAS

[illegible]

Todos os numeros terminados em 9 têm 5$; exceptuando-se os terminados em 79 que têm 10$000.

LOTERIA DO ESTADO DE SÃO PAULO

Resumo dos premios da extracção de 25 do corrente:

3.358 . . . 20:000$000
23.140 . . . 3:000$000
29.330 . . . 2:000$000
26.585 . . . 2:000$000

PREMIOS DE 1:000$000

[illegible]

PREMIOS DE 500$000

[illegible]

PREMIOS DE 200$000

[illegible]

APPROXIMAÇÕES

[illegible]

DEZENAS

[illegible]

CENTENAS

[illegible]

Todos os numeros terminados em 8 têm 2$; exceptuando-se os terminados em 58 que têm 4$000.

Loteria do Rio Grande do Sul

PAGAMENTO IMMEDIATO E INTEGRAL

ORDEM das EXTRACÇÕES em DEZEMBRO de 1921

DATA DA EXTRACÇÃO	Premio maior	Valor do Bilhete	Valor da fracção	Bilhetes que jogam
9 de Dezembro. . .	100:000$	30$	3$	18.000
16 " " . . .	100:000$	30$	3$	18.000
24 " " . . .	*1.000:000$*	*300$*	*15$*	*12.000*
30 " " . . .	200:000$	60$	6$	15.000

A VOSSA SORTE ESTA' NO

Campeão do Sul

AGENCIA GERAL DE LOTERIAS

Raul C. Beirão & C.

6, RUA RODRIGO SILVA, 6

Caixa Postal 2.166 — Telephone C. 2526

End. Telegr. CAMPEÃO. — RIO DE JANEIRO. (7034)

Loteria Esperança

AMANHÃ — EXTRACÇÃO — AMANHÃ

40:000$000 por 2$000

GRANDE LOTERIA PARA O NATAL

500:000$000

Por 25$000

Extracção em 22 de Dezembro

Os bilhetes encontram-se á venda em todas as casas de Loterias. — Remettem-se bilhetes para o interior. — Os pedidos devem ser dirigidos a Gustavo. R. Samico. — Caixa Postal 230, Rio de Janeiro. (L 25640)

RODA DA FORTUNA

A Real 254-14
A Mineira . . 371-18
A Preferida . 469-18
A Fortuna . . 458-15
Americana . 905- 2
(L 25704)

Internacional . 237
Rio Douro 450
Rio, 26-11-921. (L 25638)

Auxiliadora . . 6302
Segurança 9314
26-11-921. (L 25737)

HORA 600
REAL 438
ESPERANÇA . . . 208
O. M. & Cia. (L 25627)

Nova Mineira
A 699
M 078
R 225

Nova Suburbana
A 630
M 262
R 734

LEALDADE
A 742
M 633
R 271
(L 25664)

FLUMINENSE. . . 877
OPERARIA. . . . 111
NOITE. 447
CARIDADE. . . . 787
Nictheroy, 26—11—921
(L 25687) V. P.

GARANTIA
327
26-11-921. — J. C. (L 25648)

A' MARAVILHA
826
428
218
(L 25674)

HAMBURGUEZA
631-8
Rio, 26-11-921. (L 25683)

UNIÃO
694
(L 25676)

PAULISTANA
364
Rio, 26-11-921. — R. O. & Cia. (L 25628)

POPULAR
364
L. C. 10. (L 25631)

RIO MENSAGEIRO

Junto a este jornal — Entrega volumes a domicilio e recados urgentes e garantidos. Telephone Central 58. (L 23438)

Pintura de cabellos

Madame Ribeiro, particularmente tinge cabellos com um preparado vegetal inoffensivo, de sua propriedade. Trabalha tambem com Henné; rua S. José n. 59, sob., proximo á Avenida. — Tel. Central n. 1.289. (6229)

Grande appartamento independente

Aluga-se em casa de familia estrangeira, a familia de tratamento, com ou sem mobilia, nas Laranjeiras. Informações: Tel. B. M. 3712. (L 25425)

1:600$000

Vende-se um carro com tres bois, quasi novo, na olaria Brasil, rua Gomensoro 68 (estação de Olaria). (L 24589)

Precisa V. Ex. de uma Linda Joia?

Inscreve-se sem demora nos vantajosissimos clubs da **COOPERATIVA ESPERANÇA**

Porque é a casa que melhor serve seus innumeros freguezes

Podem Adquirir — Lindas joias; Bons relogios; Superiores roupas brancas; Bons ternos no rigor da moda; Bom calçado para homem ou senhora; Magnificos apparelhos de toillette; Lindas lampadas electricas para cima de mesa — **EM CLUB**

Para quem se inscrever nos clubs desta casa
Venham vêr. Confrontem e Admirem

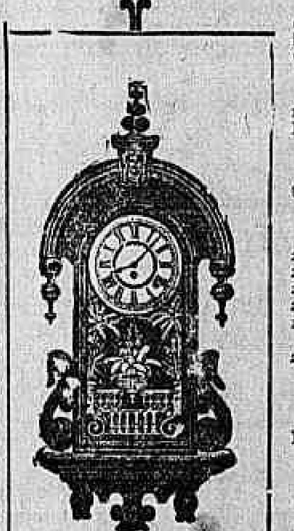

O grande e variado sortimento de joias, Relogios dourados para cima de mesa, Guarda-chuvas com castão de ouro ou prata, Bengalas, Capas de borracha, Ternos de casemira, Chapéos de panno e palha communs, Moveis, Filtros Fiel, Quebra-luz e Cytharas Ideal.

ATTENÇÃO — Acabamos de receber um variadissimo sortimento de relogios e despertadores Americanos e Allemães. VENDAS POR ATACADO. PREÇOS EXCEPCIONAES.

Quem quizer andar bem trajado e possuir objectos de grande utilidade terá de inscrever-se nos clubs da COOPERATIVA ESPERANÇA.

	Resultado da semana finda		Resultado do plano Omega
21	Segunda-feira	46	Segunda . . . 746 757 757 112 488
22	Terça-feira	41	Terça . . . 241 143 492 382 267
23	Quarta-feira	96	Quarta . . . 396 563 153 563 196
24	Quinta-feira	88	Quinta . . . 588 380 052 802 391
25	Sexta-feira, plano com 6 sorteios	24	Sexta . . . 802 653 348 674 924
26	Sabbado	79	Sabbado . . . 979 024 721 943 367

Rio de Janeiro, 26 de novembro de 1921.

O fiscal do Governo, AD. NOGUEIRA.

IMPORTANTE: Convido os srs. prestamistas inscriptos no admiravel plano Omega, centenas 757 e 563, a virem receber seus premios em dobro, pelo motivo de terem repetido.

Acceitam-se agentes na capital e no interior, dando fiança. Dá-se optima commissão.

Peçam prospectos a RICARDO AUGUSTO BIATO. Rua dos Andradas, 79. Telephone 5039 Norte.

BELLA VIVENDA

Vende-se uma boa casa para pequena familia, na estação de Ypiranga, Estado do Rio, recentemente construida, em ponto alto, com linda vista, grande terreno e mobilia nova é uma bella residencia para veranistas ou convalescentes ou doente do pulmão, pelo seu excellente clima. Para informações na rua Visconde Itauna n. 305, sobrado, das 9 ás 10. Preço minimo 8 contos. (L 25583)

ALUGA-SE PARA MORADIA

Esplendido predio com amplas accommodações para familia de tratamento, situado á rua Bahia n. 90, S. Christovão, logar alto e saluberrimo de onde se desfruta lindo panorama e se respira excellentes ares puros; sendo dividido em tres salas, quatro quartos, cozinha, copa, despensa, banheira, chuveiro, retrete, etc.; o primeiro andar; 8 compartimentos e retrete, etc., o porão; tem entrada para automovel, grande quintal e terreiro, tanques, etc., etc. Pode ser visto a qualquer hora, está aberto e trata-se á rua S. Luiz Gonzaga n. 182, com Pires Coelho. (L 24910)

OFFICINAS E ATACATISTAS EM FERRAGEM

Fio de aço desde ½ m|m até 8 m|m de qualidade superior, para mollas espirues, o kilo desde 4$500 até 10$000, á rua Evaristo da Veiga 63, loja. (L 24867)

Negocio de occasião

Numa das mais adeantadas cidades do norte de São Paulo vende-se muito barato um bom hotel, proximo á estação, montado com todos os requisitos e bastante afreguezado. Cartas á caixa postal n. 745, para D. C. (L 24639)

PRECISA SE

Ajudante de modelador. Rua de São Christovão n. 550. (L 24820)

PHARMACIA

Compra-se uma de movimento minimo de 6:000$000 mensal. Offertas com preço a Arminio, nesta redacção. (6499)

OSCAR

Precisa-se falar com o sr. Oscar, ex-empregado do tabellião Damazio, para negocio de seu interesse, com urgencia. Cartas nesta redacção com as iniciaes R. P. R. (L 25450)

RAIOS X

Consulta com exame pelos Raios X, 25$000, para o diagnostico e tratamento das doenças do estomago, intestinos, figado, pulmões, coração, rins, ossos, etc. — Photographias, 60$000. — DR. JORGE A. FRANCO, 5, Largo da Carioca, das 2 ás 5, todos os dias. Tel.: C. 3128. (6221)

Esplendida vivenda

Aluga-se por contrato a da rua Barão de Petropolis n. 224; as chaves na mesma. Trata-se na mesma rua 75, casa 4. Esplendida moradia para familia estrangeira de tratamento. (L 25681)

CASA

Traspassa-se o contrato de uma casa com quatro quartos, duas salas e mais dependencias, á rua Francisco Muratori n. 31 (terreo). (L 25745)

VENDE-SE

Armações e balcão. Para entrega da chave da casa da rua Sant'Anna 102. Trata-se na rua General Camara 363. (L 25706)

Professora de piano

Acceita convites para casas de familia. Praia de Botafogo 252. Telephone Sul 225. (L 25717)

Estrados para cama

Fazem-se perfeitos e solidos, no deposito e officina de moveis e colchoaria da rua Frei Caneca n. 309. Telephone Central 1517. (L 25707)

SALA

Aluga-se uma ricamente mobilada, muito fresca, sem pensão; proximo aos banhos do Flamengo; rua Buarque de Macedo n. 44. (L 25676)

Cofre allemão

De afamada marca, vende-se barato na Exposição de Cofres, á rua da Quitanda 136 e 138. (Deutsch Gesprochen). (7037)

Predio á rua do Cattete 343

ENTRE O LARGO DO MACHADO E A PRAÇA JOSE' DE ALENCAR

Recebem-se propostas para o arrendamento desse predio, que tem amplo armazem e sobrado, até o dia 30 do corrente, á rua do Carmo n. 51, das 1 ½ ás 5 horas. (L 25584)

A melhor fabrica

De colchões, a mais antiga e acreditada tendo na mesma um deposito com diversos moveis que se vendem baratissimos, na rua Frei Caneca 309. Telephone Central n. 1517. (L 25707)

PHENO-DANICA

O mais perfeito desinfectante para a limpeza e lavagem das casas.

E' infallivel para destruição das bicheiras do gado. Limpa, sana, cicatrizando qualquer ferida.

A' venda em toda a parte.

Fabricante: S. M. BROND — Rua Alegria, 134. Tel., Norte, [illegible] — Rio de Janeiro. (8374)

Bombas para aterramentos — Captação de aguas — Esgotos

Vendem — ERNESTO COCITO & COMP. Rua do Carmo 11, S. Paulo. (6178)

3$200 OURO 3$300

Platina, 22$000 — Dentes, 1$000 — Joias usadas pelo seu justo valor, compram-se na Joalheria Valle, Avenida Rio Branco 129, junto ao café S. Paulo. (L 25651)

Casa em Botafogo

Aluga-se uma em S. Clemente, mobilada, com louça e trem de cozinha. Propria para casal ou pequena familia. Trata-se com o sr. Armando Braga na Casa Isnard, Rua Sete de Setembro 73. (L 25663)

Salas e quartos

Alugam-se juntas ou separadas, a casaes, com todas as commodidades, na Pensão Loureiro, rua Silva Manoel n. 100. Telephone Central n. 6124. (L 25708)

Mme. Laura Guimarães

De volta da Europa, onde visitou os principaes centros da moda, participa á sua distincta clientela que já assumiu a direcção de sua casa. Largo de São Francisco de Paula n. 25, 1º andar. (L 25729)

VENDEM-SE AS SEGUINTES PROPRIEDADES:

Por 450:000$, lindo predio ricamente mobilado com finissimo gosto, tendo tres frentes, sendo uma para a Avenida Atlantica, lado do Leme. Por 160:000$ soberbo predio com dois pavimentos, medindo o terreno 16 metros de frente, na rua Marquez de Abrantes, quasi na praia. Por 160:000$000, magnifico predio com grande jardim, na rua Martins Ferreira, proximo á rua Voluntarios da Patria. Por 120:000$000, bom predio construido a capricho, na rua Lafayette, em Copacabana. Por 97:000$, magnifico predio no principio da rua do Cattete, com dois pavimentos. Por 35:000$000, um solido predio na rua Santa Christina. Por 25:000$000, um predio para negocio e residencia na rua Ruy Barbosa. Por 100:000$000, um magnifico terreno proximo ao largo do Machado, em rua asphaltada, com bondes á porta, medindo o terreno 22x40. Por 90:000$000, um bellissimo terreno com frente para duas ruas: Valladares e Gomes Carneiro, em Copacabana, medindo 62 metros por uma rua e 54 metros pela outra, vendendo-se tambem dividido em lotes. Trata-se com Vigier, na travessa do Rosario 9, sobrado. (L 25611)

Ensino particular

O dr. Luiz Santos lecciona portuguez, francez, arithmetica, geographia e historia. Em casas de familia dará aulas primarias e secundarias. Praia de Botafogo 252. Telephone Sul 225. (L 25717)

REMEDIOS

Quando necessitarem não comprem sem verificar os preços da DROGARIA TEIVE, á rua Buenos Aires n. 114, em frente á rua Gonçalves Dias. (6219)

Um bom emprego

Se sois activo e conheceis bem o serviço de rua, isto é, se tendes muitos conhecidos, ide á rua 7 de Setembro n. 176, onde podereis grangear mensalmente de 400 a 500$000 de ordenado. (6416)

SOCIO

Offerece-se uma pessoa de comprovada seriedade e com grande capital como socio de industria pharmaceutica, porem, já em franco desenvolvimento. — Cartas com todos os detalhes a Amadeu, nesta redacção. (6401)

O maior e mais antigo CLUB DE MERCADORIAS

Assignem os Clubs em Dezenas da **Cooperativa Chronometrica**

Fundada em 7 de Novembro de 1900

CARTA PATENTE N. 7

PLANOS COM 6 SORTEIOS POR SEMANA E DIREITO A REPETIÇÕES.

VARIADISSIMO E GRANDIOSO STOCK DE MERCADORIAS.

VISITEM ESTE ESTABELECIMENTO

O mais completo sortimento de apparelhos prateados para lavatorios, e de faqueiros de egual metal, com 101 peças.

Clubs de Joias. Ternos de casemira sob medida. Relogios. Carrilhões. Moveis. Calçados. Chapéos. Guarda-chuvas. Roupas brancas. CAPAS DE BORRACHA, apparelhos de louça para chá e café, jantar e lavatorio. Gramophones. MACHINAS DE COSTURA "SINGER". Grande sortimento de relogios para parede, e muitos outros artigos de utilidade.

Precisa-se de agentes no interior e no Rio; dá-se boa commissão.

Resultado das extracções da semana finda, para todos os planos — centenas e dezenas:

21 a 26 de novembro de 1921:

Dia 21, 2ª-feira . 746 e 46
" 22, 3ª-feira . 241 e 41
" 23, 4ª-feira . 396 e 96
" 24, 5ª-feira . 588 e 88
" 25, 6ª-feira . 024 e 24
" 26, sabbado . 979 e 79

Rio, 26 de novembro de 1921. — O fiscal do governo, *Franklin George Naylor.*

Peçam prospectos
Telephone N. 1550

BARBOSA & MELLO

Rua Buenos Ayres, 154 — Antiga do Hospicio

Pensão Excelsior

A cinco metros do mar. Praia da Saudade n. 7, ao lado do Pavilhão Mourisco. Conforto moderno. Agua corrente em todos os aposentos. Cozinha franceza superior. Preços modicos. (L 24858)

Primeiro andar

URUGUAYANA 91

Aluga-se um grande, dividido em 5 optimas salas, ou as salas separadamente. (L 24927)

Azulejos brancos

Vende-se barato de 15 x 15 recebidos directamente do estrangeiro, no largo da Carioca n. 12, loja, com o sr. Cunha, na Empresa Central. (L 24928)

APPARTAMENTO

Ricamente mobilado, aluga-se um em casa particular com todo o conforto, a casal ou senhor de tratamento. — Rua Dois de Dezembro n. 95. (L 24889)

Casa em Sta. Thereza

Aluga-se casa bem situada, tendo sala de visita, jantar, dormitorio e sala de vestir, escriptorio e mais 3 dormitorios, hall, todo luxuosamente mobilada a quem comprar a mobilia e installações. Offertas á Caixa Postal 813. (L 25580)

Atacatistas em ferragem

Alicates "Universal" allemães da melhor qualidade, vendem-se grande partida a 375$000 o cento. Faz-se reducção para maior quantia, á rua Evaristo da Veiga n. 63, loja. (L 24867)

EMPREZAS MECHANICAS

Chaves com duas boccas em series de cinco peças desde 12 m|m até 36 m|m, bem acabadas, em aço temperado, vendem-se a 12$000 para quantidades, á rua Evaristo da Veiga 63, loja. (L 24867)

Previdencia e Economisadora

Compramos cadernetas e titulos desta Sociedade e pagamos os melhores preços, a dinheiro á vista. Liquidamos cadernetas de todas as partes do Brasil, por intermedio de Bancos. Tratar com Menezes & Cia., rua Direita 8 A. (L 24863)

Mobilia de sala de jantar

Vende-se uma com pouco uso, de oleo vermelho com embutidos em jacarandá e piquiá marfim, assentos de couro e com 16 peças. Para ver e tratar na rua Miguel Lemos 20, Copacabana. (L 24908)

AO COMMERCIO

Offerece-se um rapaz com 22 annos para trabalhar das 18 ás 24 horas, não fazendo questão de ordenado. Cartas por favor a José Silva, rua Haddock Lobo n. 242, casa 15. (L 24905)

Aos constructores

Vende-se grade para jardim e portões chapa fundido e batido, columna fundida e batida de ferro; tem diversos tamanhos. Rua Affonso Cavalcante 129. (L 24904)

Auto-caminhão Allemão

Vende-se um completamente novo de seis toneladas. Ver e tratar com o sr. Cesar Ferreira, rua Dois de Dezembro n. 78. (L 24890)

BEIRA-MAR — VENDEM-SE

Em Ipanema dois palacetes, um por 160 e outro por 140 contos. Trata-se na rua da Quitanda 81, 1º andar. (L 24916)

CASA

Traspassa-se o contrato de uma casa apalacetada e com todo o conforto, á rua Professor Gabizo n. 264. — Ver das 9 ás 12 horas. (L 24893)

SALA DE FRENTE

Aluga-se uma espaçosa com direito a telephone, á rua Marechal Floriano 22. (L 24852)

CASA MOBILADA

Aluga-se por cinco mezes excellente casa confortavelmente mobilada. Aluguel 800$000 mensaes. Rua das Laranjeiras n. 243. Para ver e tratar do meio dia em deante. (L 24708)

MEYER

Aluga-se a casa á rua Heraclito Graça n. 9 (antiga das Mangueiras); quatro quartos, tres salas, cozinha, etc., etc. Trata-se na mesma. Bocca do Matto. Bonde Lins de Vasconcellos. (L 24885)

ALUGA-SE

Aluga-se uma excellente casa á rua Barata Ribeiro — Copacabana, com cinco quartos, tres salas e mais dependencias, situada no centro de jardim. Outras informações com o proprietario, telephone Beira Mar n. 2826. (L 24880)

MACHINAS INDUSTRIAES

Vende-se com pouco uso para serrarias, marcenarias, carpintarias e outras industrias em madeira, motores, cadeiras, eixos, polias, correias, etc. Rua General Camara 176, casa Barros. (L 24871)

PREDIO

Aluga-se uma esplendida vivenda por 550$000 mensaes, á rua Joaquim Nabuco n. 95, em Ipanema. Tratar á rua do Rosario n. 63, sobrado. (L 24868)

TERRENO

Vende-se um lote de 15 x 80, com duas frentes para a travessa da Serra Coral (nas Aguas Ferreas). Trata-se na Casa J. Conte, á rua Frei Caneca n. 123. (L 24864)

ROLETA

METHODO GRATIS

Calculo estabelecido em Monte Carlo sobre o principio "du coup de main" do croupier na base "manque et passe, rouge et noir". Submette-se o methodo a experiencias prévias em qualquer club. Quer-se socio capitalista para a exploração. Cartas nesta redacção a Abel Binet indicando rendez-vous. Lucros seguros. (L 24856)

Breve—A historia real da Russia moderna
A Russia Vermelha
Drama — Ficção e Verdade

ODEON

PROGRAMMA

COMPANHIA BRAZIL CINEMATOGRAPHICA PRESIDENTE F. SERRADOR

BREVE
A Illusão do Mundo
Super—Producção
Um assombro!

HOJE - Será o ultimo dia em que daremos este bello trabalho de

POLA NEGRI

a genial artista polaca, em

CULPA E REMORSOS

um perfeito estudo da psychologia feminina, romance de mulher que amou, soffreu e fez soffrer

MUTT e **JEFF** nos dão **Viajantes Originaes**

MODAS e outros assumptos, em
Gaumont Actualidades

Amanhã - Novo programma - Amanhã

Para os que estão seguindo este bello romance de aventuras, diremos que vão ter dois bellos episodios

OS MYSTERIOS DE PARIS

o magnifico trabalho de Georges GAUTHIER, e das lindas Mlles. SEIGNEUR e Marie HEIL

8º episodio - Encerra-se o Véo — 9º - O Juramento de Daria

Está quasi a findar - São scenas que impressionam - O mysterio aclara-se e a obra de vingança começa a cahir

Completando o programma - Mais um numero noticioso e grande de

GAUMONT-ACTUALIDADES

Uma bôa noticia!

Vamos repetir um succe so já alcançado no ODEON, com um trabalho que ha muito nos pedem para tornar a ver.

LEILÃO DE ALMAS

O romance dessa linda virgem — AURORA MA DIGANIAN — filha de armenios levada para o deserto pelos turcos que massacravam toda a sua raça. — Scenas impressionantes e majestosas! — A caravana no deserto, soffrendo fome e sêde. — Vendidas como escravas! — A fuga pelo areal em fim. — Aventuras com os terriveis kurdos, etc. etc.

Quarta-feira - aqui no ODEON

A COMPANHIA BRASIL CINEMATOGRAPHICA, representada pelo seu director gerente, abaixo assignado, vem agradecer, penhoradissimo, a todos que hontem levaram as suas despedidas ao seu querido director presidente, sr. Francisco Serrador, a honrosa presença no momento do embarque do seu chefe. Foram centenas de pessoas ás quaes não lhe seria possivel agradecer pessoalmente, certa, porém, que todos os amigos do sr. Francisco Serrador já se sentem bem recompensados com o apertado abraço de despedida que o seu director commovidamente lhes deu, um a um, a todos que, temos a certeza, como os seus humildes auxiliares desta Companhia, reconhecem nelle, além do industrial infatigavel e triumphador, de iniciativa e idéas adeantadas, o cavalheiro de fina educação, de trato captivante e coração bonissimo, cuja ausencia não póde deixar de gerar saudades. — *José R. Guimarães.*

CINEMA AVENIDA

Dois salões de projecção.
Os mais celebres films do mundo, os da PARAMOUNT-ARTCRAFT

HOJE, um artista ultra-glorioso, o eminente e sempre extraordinario

WILLIAM S. HART

num film admiravel da sempre gloriosa PARAMOUNT-ARTCRAFT, a detentora dos triumphos colossaes

UM AMIGO PRECIOSO

5 actos em que o grande actor nos mostra uma nova face do seu prodigioso talento

HOJE, na matinée, a hilariante comedia Paramount *A Prima da Provincia*

Extra, os sempre curiosos **Desenhos Animados Paramount**

Amanhã
Um comediante querido
Bryant Washburn
EM
Os Peccados do Santo Antonio

Quarta-feira, 30, uma nova e prodigiosa super-producção Paramount-Artcraft

A RODA DA FORTUNA

que pertence á serie de lavores devidos ao genio de **George Fitzmaurice**. Um super-film que causou funda sensação nos Estados Unidos. A renovação do exito formidavel de **Idolos de Barro**, de **Direito de Amar**, de **Dansarina Incognita**

PATHE'

Amanhã: TOM MOORE CLYDE COOK

WILLIAM RUSSELL — FOX FILM —

HOJE - Ultimo dia

WILLIAM RUSSELL
O Club dos Soturnos

V actos FOX FILM

WILLIAM RUSSELL encarna com a sua força pouco vulgar um «Zé Ninguem»

«Todo homem acalentaem sonho uma mulher ideal... e ao menor chamado, por mais inverosimil que seja a aventura arrisca a propria vida por essa mulher...a Unica Mulher!...

EXTRA: O grande successo comico desta semana pelo famoso excentrico cyclista **AL ST. JOHN** —Os dois actos Sunshine Fox: **O GRANDE SEGREDO.**

AMANHÃ—Um programma inevitavel, composto de uma obra prima da Goldwin e interpretada por

TOM MOORE

O grande artista da laureada fabrica: ***Goldwin,*** e de uma comedia Sunshine Fox creada por

CLYDE COOK

TOM MOORE, o D. Juan Moderno, o conquistador profissional no drama de alto cothurno:

NOS BASTIDORES DA ARISTOCRACIA

V actos GOLDWIN, impeccaveis.

TOM MOORE

no papel de Marquez de Quez, celibatario, moço e conquistador, julgando-se invulneravel ao matrimonio, sente-se após mil aventuras, ferido de morte pelo Deus Cupido e regenera-se pela innocencia e ingenuidade de uma encantadora menina. **CLYDE COOK**, grande comico do Hippodromo de New York, que tanto successo alcançou ultimamente nas SAIAS, apresenta-se agora em

O CAÇADOR

Dois actos SUNSHINE FOX — Inegualavel creação de CLYDE COOK, em que ao par de innumeras acrobacias, feitas com um sarcasmo humoristico, raro, eguala-das a astucia, ao espirito inconfundivel nas situações mais comicas e impreuistas.

Accessorios, projectores e montagens completas PATHÉ

SRS. CINEMATOGRAPHISTAS:

O Centro do Mercado do Material Cinematographico,

continúa com a sua venda extraordinaria até 31 de Dezembro p., mas como o movimento de sahida de material foi muito além da nossa espectativa, não mais annunciaremos, ficando em vigor até aquella data, a nossa tabe la annunciada.

Peçam já a nossa circular e dirijam-se á

AGENCIA EXCELSIOR — Rua Chile, 17 — Rio de Janeiro

Rialto

AGC AGENCIA GERAL CINEMATOGRAPHICA CLAUDE DARLOT

TELEPHONE 3870 CENTRAL

Amanhã
Uma artista deliciosa, uma interprete encantadora
MILL FLEURS
—EM—
AS TRES PRIMAVERAS

Hoje, brilhante vesperal infantil, com films proprios, e continuação do colossal exito do grande, do eminente actor

LE BARGY

EM

A VOZ DO SANGUE

Uma obra lancinante. Um film magistral. A evidente demonstração do renascimento da arte cinematographica franceza

No dia 15 de Dezembro, emfim, a mais extraordinaria das super-producções allemãs

Mme. Sans-Gêne Colossal desenvolvimento da peça celebre de Victorien Sardou
Interprete principal, a gloriosa **ELLEN RICHTER**

Vide annuncio na 5ª pagina

PARISIENSE

O cinema tradicional da elegancia

HOJE — Matinée Infantil — HOJE

Para alegria da petizada, o engraçado comico «Harry Sweet» da «Century Comedy», fará rir no film em dois actos: **O VALOR DO DOLLAR.**

SUCCESSO de REALART

Walter Hiers

Bébe Daniels

Oh! Mulheres, Mulheres!...

Vós sois a perdição dos homens e a delicia da vida

Horario: 1—1,15—2—2,15—3—3,15—4—4,15—5—5,15—6—6,15—7—7,15—8—8,15—9—9,15—10—10,15

Amanhã—Um grandioso film Especial da

REALART PICTURES

UM PRODIGIOSO ARTISTA

LEWIS SARGENT

cuja physionomia expressiva estampamos ao lado, tem apenas 12 annos e é um artista de renome nos Estados Unidos

Sua actuação em

Alma da juventude

magnifico film «REALART» é assombroso de vivacidade e realismo—**Lila Lee, Clyde Filmore** e **Sylvia Ashton** e o celebre juiz **Ludsey** secundam-no nesse film que emociona e interessa a todos que o assistem

A seguir: **Clara Kimball Young**, em **DIRECTAMENTE DE PARIS**

UNIÃO DOS PROFESSORES DE ORCHESTRA

Séde: Becco do Rosario 2-B, sob.

De ordem do Sr. Presidente convido os Srs. associados a comparecerem á Assembléa Geral Ordinaria, 2ª convocação, a realizar-se em 29, do corrente, ás 10 horas da manhã.

ORDEM DO DIA

Leitura do Relatorio; Nomeação da Commissão de Contas e Eleição para nova Directoria.

Em 26 de novembro de 1921.

GUMERCINDO PAULINO, 1º secretario.

(L. 24824)

Cinema CENTRAL

Avenida Rio Branco 126, Empresa. Pinfildi — Tel. 4218 C

HOJE Ultimo dia de um sucesso colossal, ultimas exhibições de um film que constituiu a nota predominante da semana cinematographica, um trabalho da querida

MABEL NORMAND

que com sua alegria e sua garrulice nos da 5 actos magistraes da **GOLDWIN** intitulados:

FLOR DE MAIO

E ainda

Uma viagem a lua

um film que é uma novidade, e **Desenhos animados**

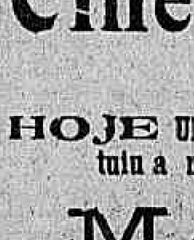

Nas sessões de 3 h., 5 h. da tarde, dedicadas á petizada carioca - 8 e 10 h. da noite, ultimas sessões com

BAPTISTA JUNIOR

que depois de uma brilhante estadia neste cinema faz a sua despedida hoje com um programma completamente inedito. **Despedida**

Amanhã *Um film assombroso, a mais tragica e emocionante pagina que o cinema produziu, uma pellicula que nos faz de horror gelar o sangue nas veias*

O JOCKEY DA MORTE

Um trabalho genial de N. Nielsen que sabe provocar com sua arte o frisson do bello-horrivel como só sabem fazer as celebridades artisticas

No mesmo programma, **O BEBE**, *dois actos da Sunshine Fox Comedy*

Dia 1, um film do sempre querido J. Warren Kerrigan de ex. da E. Pinfildi, FAISCA VIVA

Dia 8, a maior concepção cinematographica dos nossos dias. DANTON interpretado por Emil Jannings

CINE PALAIS

DECLA BIOSCOP — UFA

ROMBAUER & Cia

HOJE — Pela ultima vez, o film que foi o grande successo da semana

Cupido e o Foot-ball ou O Rapto da Princeza dos Dollars

Onde LOTTE LORRING, com a sua belleza graciosa, faz do enredo cheio de verve um trabalho melhor do que ***Princeza das Ostras***

Amanhã — Amanhã

SERAJEWO

Film que reproduz a historia de amor que precedeu e deu causa á tragedia de Serajewo, o grande attentado que, roubando a vida do herdeiro do throno da Austria, lançou o mundo na formidavel Guerra, de onde ha poucos annos.

Por que mataram o Principe herdeiro do throno da Austria!

Por que elle, ouvindo os impulsos do seu coração, desposou a mulher que adorava?

O film nos mostra a causa e antecedentes do attentado.

E no mesmo programma, uma interessante comedia em 2 actos:

SIGA-SE O ESPECTACULO

Quinta-feira - ALMAS ERRANTES - Prot. *Asta Nielsen*

E no mesmo programma - Uma actualidade sensacional: **O 15 de Novembro em S. Paulo**

Os soberbos exercicios da Força Policial, Bombeiros, etc.